Boi Manaus

2018



MANAUSCULT
Fundação Municipal de Cultura, Turismo e Eventos

PREFEITURA DE MANAUS

Boi Manaus

O Boi Manaus, realizado desde 1997, é a comemoração oficial do aniversário da cidade de Manaus. A partir de 2015, passou a ser realizado na Ponta Negra como forma de repaginar o evento, agregando o fator turístico de um dos principais cartões-postais da cidade, às margens do Rio Negro, o que resultou em um grande sucesso de público:

2017 - 131,7 mil pessoas
2016 – 100 mil pessoas
2015 – 100 mil pessoas



Atrações

- Dias **20 e 21 de outubro**, a partir das **16h** – Complexo Turístico da Ponta Negra
- **30 cantores** (Zezinho Corrêa, Israel Paulain, David Assayag, entre outros)
- **7 grupos e torcidas** (Batucada do Garantido, Marujada do Caprichoso, FAB, Comando Garantido, entre outros)
- **3 bumbás de Manaus** (Garanhão, Corre Campo e Boi Brilhante)







Orientações à Imprensa

- Este ano, serão oferecidas estruturas de praticável ao longo do percurso, posicionadas no calçadão da Ponta Negra, com capacidade para até três veículos por vez, para facilitar a captação de imagens. A utilização será à base de revezamento;
- O acesso de jornalistas credenciados aos trios elétricos será mediado por um representante da Manauscult, obedecendo a capacidade técnica e respeitando o **limite imposto pelo Corpo de Bombeiros**. O acesso também será revezado;
- **Apenas os profissionais de imagem** terão acesso ao trio, obedecendo o revezamento com os demais veículos;
- **Não será permitida a gravação de passagens** com repórter em cima dos trios;
- O estacionamento de carros de imprensa será permitido para veículos da empresa devidamente adesivados, dependendo da disponibilidade de vagas;
- Não será necessário credenciamento para o Esquenta do Boi Manaus, que acontece nos dias 18 e 19. Representantes da Assessoria de Comunicação da Manauscult estarão presentes no local para atender a demandas de imprensa.

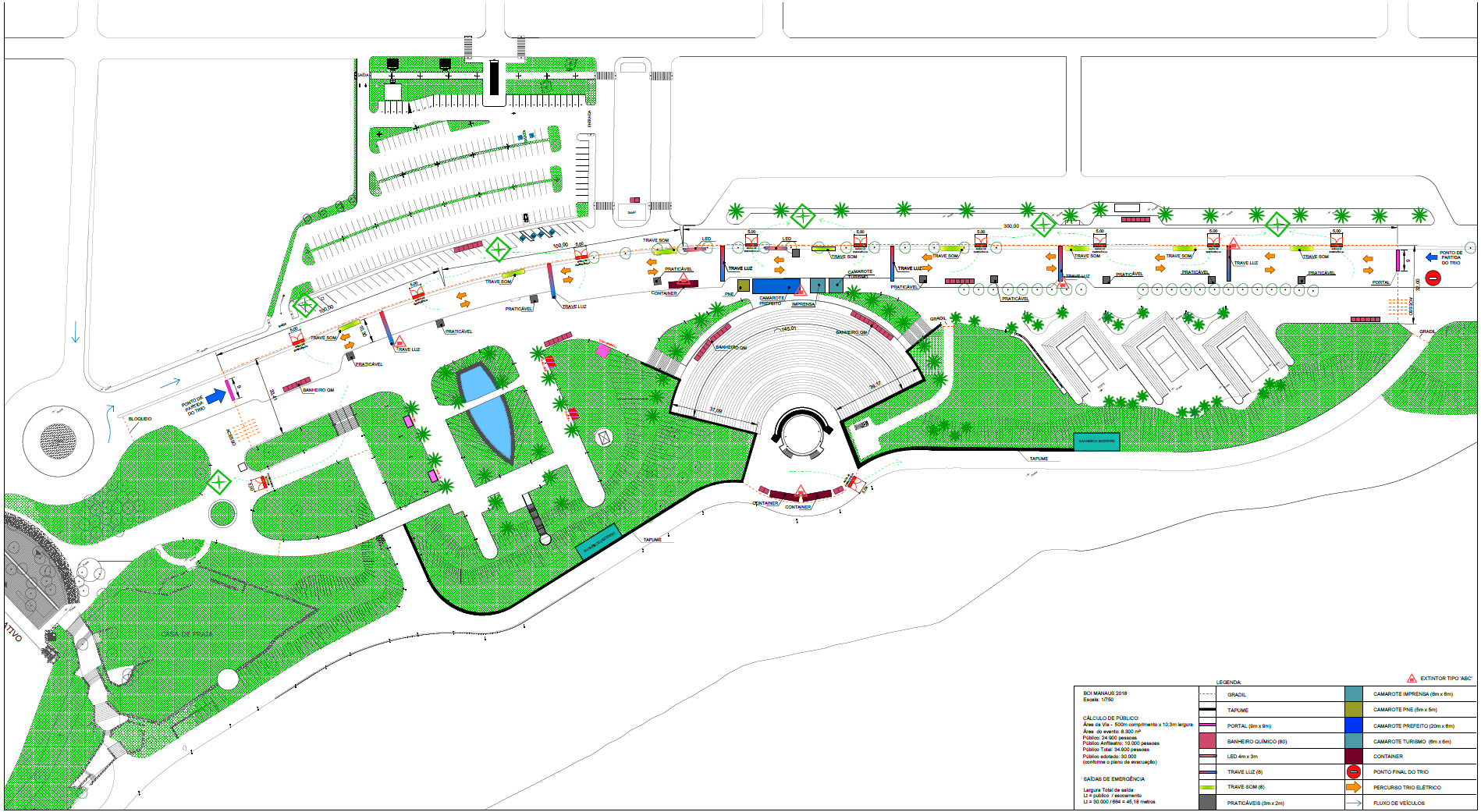

TRAVE SOM
LED
TRAVE LUZ
PRATICÁVEL
CONTAINER
PNE
CAMAROTE PREFEITO
IMPRENSA
CAMAROTE TURISMO
PORTAL
PONTO DE PARTIDA DO TRIO
BANHEIRO QM
BLOQUEIO
ACESSO
GRADIL
TAPUME
CASA DE PRAIA
300,00
100,00
145,01
37,08
39,17
LEGENDA:
EXTINTOR TIPO 'ABC'
BOI MANAUS 2018
Escala: 1/750
CÁLCULO DE PÚBLICO:
Área da Via - 500m comprimento x 10,3m largura
Área do evento: 8.300 m²
Público: 24.900 pessoas
Público Anfiteatro: 10.000 pessoas
Público Total: 34.900 pessoas
Público adotado: 30.000
(conforme o plano de evacuação)
SAÍDAS DE EMERGÊNCIA
Largura Total de saída
Lt = público / escoamento
Lt = 30.000 / 664 = 45,18 metros
GRADIL
TAPUME
PORTAL (9m x 9m)
BANHEIRO QUÍMICO (80)
LED 4m x 3m
TRAVE LUZ (6)
TRAVE SOM (8)
PRATICÁVEIS (3m x 2m)
CAMAROTE IMPRENSA (6m x 6m)
CAMAROTE PNE (5m x 5m)
CAMAROTE PREFEITO (20m x 6m)
CAMAROTE TURISMO (6m x 6m)
CONTAINER
PONTO FINAL DO TRIO
PERCURSO TRIO ELÉTRICO
FLUXO DE VEÍCULOS

Contato

Steffanie Schmidt
Assessora de Comunicação – Manauscult

Telefones:
(92) 98198-8147 / (92) 98844-5330

E-mails:
comunica.manauscult@gmail.com
ss.jornalista@gmail.com

/manauscult vivamanaus_

www.vivamanaus.com

