

Diário Oficial



DO MUNICÍPIO DE MANAUS

Manaus, sexta-feira, 30 de dezembro de 2011.

Ano XII, Edição 2838 - R\$ 20,00

Poder Executivo – Edição Extra I

LEI ORÇAMENTÁRIA ANUAL – LOA 2012

LEI Nº 1.622, DE 30 DE DEZEMBRO DE 2011

ESTIMA a Receita e Fixa a Despesa do município de Manaus para o exercício financeiro de 2012.

O PREFEITO DE MANAUS, usando das atribuições que lhe são conferidas pelo artigo 80, inciso IV, da Lei Orgânica do Município de Manaus,

FAÇO SABER que o Poder Legislativo decretou e eu sanciono a seguinte

L E I :

Art. 1º Esta Lei estima a receita e fixa a despesa do município de Manaus para o exercício financeiro de 2012, nos termos do § 3º do art. 147 da Lei Orgânica do Município de Manaus e das diretrizes orçamentárias estabelecidas na Lei Municipal nº 1.567/2011, compreendendo os orçamentos fiscal e da seguridade social referentes aos Poderes do município de Manaus, seus fundos, órgãos e entidades da Administração Pública Municipal Direta e Indireta, inclusive fundações instituídas e mantidas pelo Poder Público.

Art. 2º A receita orçamentária total estimada nos orçamentos fiscal e da seguridade social é R\$ 3.004.535.000,00 (três bilhões, quatro milhões, quinhentos e trinta e cinco mil reais), conforme os quadros I e IV, anexos integrantes desta Lei, sendo especificada por categoria econômica e origem.

Art. 3º A despesa orçamentária total fixada nos orçamentos fiscal e da seguridade social é de 3.004.535.000,00 (três bilhões, quatro milhões, quinhentos e trinta e cinco mil reais), conforme os quadros II, III e IV, anexos integrantes desta Lei.

Art. 4º Integram esta Lei os seguintes anexos:

I – Quadro I – receita orçamentária por categoria econômica e origem;

II – Quadro II – despesa orçamentária por funções de governo;

III – Quadro III – despesa orçamentária por órgãos, entidades e fundos constituídos nesta Lei como unidades orçamentárias;

IV – Quadro IV – resumo das receitas e despesas por órgãos, entidades e fundos;

V – Quadro V – resumo das transferências financeiras por órgãos, entidades e fundos constituídos nesta Lei como unidades orçamentárias.

Art. 5º O Poder Executivo fica autorizado a abrir créditos adicionais nos limites e condições estabelecidos nos artigos 44 e 45 da Lei Municipal nº 1.567/2011.

Parágrafo único. Excetuando-se as alterações orçamentárias solicitadas pelo Poder Legislativo, fica vedado o remanejamento de dotações do Grupo de Despesa “Pessoal e Encargos Sociais” para outros Grupos de Despesa.

Art. 6º O Poder Executivo fica autorizado a promover as alterações de programação orçamentária do quadro de detalhamento de despesa das Unidades Gestoras de que trata o inciso II do art. 43 da Lei nº 1.567/2011, observando-se as condições estabelecidas nos §§ 1º a 3º desse artigo.

Art. 7º Os órgãos, entidades e fundos integrantes do Orçamento Fiscal e da Seguridade Social poderão utilizar o instrumento da descentralização de créditos orçamentários para otimizar a execução de suas programações de trabalho, observando-se as disposições do art. 46 da Lei nº 1.567/2011.

Art. 8º Integram esta Lei os anexos exigidos pela legislação vigente.

Art. 9º Esta Lei entra em vigor em 1º de janeiro de 2012.

Manaus, 30 de dezembro de 2011.

AMAZONINO ARMANDO MENDES
Prefeito de Manaus

JOÃO COELHO BRAGA
Secretário-Chefe do Gabinete Civil

QUADRO I - RECEITA ORÇAMENTÁRIA POR CATEGORIA E FONTE

ESPECIFICAÇÃO	VALOR - R\$
1. RECEITAS CORRENTES	2.844.013.000
Receita Tributária	828.014.000
Receita de Contribuições	73.694.000
Receita Patrimonial	25.283.000
Receita de Serviços	12.638.000
Transferências Correntes	1.801.745.000
Outras Receitas Correntes	102.639.000
2. RECEITAS DE CAPITAL	160.522.000
Operações de Crédito Internas e Externas	67.105.000
Alienação de Bens	700.000
Amortização de Empréstimos	3.689.000
Transferências de Capital	89.028.000
Outras Receitas de Capital	
TOTAL DAS RECEITAS (1. + 2.)	3.004.535.000
(-) Deduções da Receita Corrente	
TOTAL GERAL DAS RECEITAS	3.004.535.000

QUADRO II - DESPESA POR FUNÇÕES DE GOVERNO

ESPECIFICAÇÃO	VALOR - R\$		
FUNÇÕES DE GOVERNO	ADM. DIRETA	ADM. INDIRETA	TOTAL
01 - Legislativa	91.067.000		91.067.000
03 - Essencial à Justiça	21.809.000		21.809.000
04 - Administração	316.783.000	9.928.000	326.711.000
05 - Defesa Nacional	75.000		75.000
06 - Segurança Pública	3.529.000		3.529.000
08 - Assistência Social	95.482.000	13.508.000	108.990.000
10 - Saúde	565.687.000		565.687.000
11 - Trabalho	28.261.000	470.000	28.731.000
12 - Educação	749.660.000	793.000	750.453.000
13 - Cultura		15.410.000	15.410.000
14 - Direitos de Cidadania	10.529.000		10.529.000
15 - Urbanismo	639.481.000	109.427.000	748.908.000
16 - Habitação	31.406.000		31.406.000
17 - Saneamento	45.127.000		45.127.000
18 - Gestão Ambiental	18.779.000		18.779.000
19 - Ciência e Tecnologia	7.084.000		7.084.000
20 - Agricultura	20.505.000		20.505.000
23 - Comércio e Serviços	116.000	16.802.000	16.918.000
27 - Desporto e Lazer	20.850.000		20.850.000
28 - Encargos Especiais	141.759.000	1.708.000	143.467.000
99 - Reserva de Contingência	28.500.000		28.500.000
TOTAL GERAL DAS DESPESAS	2.836.489.000	168.046.000	3.004.535.000

QUADRO III - DESPESAS POR ÓRGÃOS, ENTIDADES E FUNDOS

ESPECIFICAÇÃO	VALOR - R\$
PODER LEGISLATIVO	91.067.000
Câmara Municipal de Manaus	91.067.000
PODER EXECUTIVO	2.884.968.000
ADMINISTRAÇÃO DIRETA	2.716.922.000
Gabinete Civil	25.347.000
Gabinete do Vice-Prefeito	-
Procuradoria Geral do Município	35.309.000
Secretaria Municipal de Administração	39.615.000
Gabinete Militar	25.885.000
Secretaria Municipal de Finanças	96.070.000
Programa Nacional de Administração da Fazenda Municipal	15.975.000
Programa de Modernização da Administração Tributária	8.656.000
Fundo Municipal de Fomento a Micro e Pequena Empresa	13.879.000
Secretaria Municipal de Educação	749.660.000
Secretaria Municipal de Comunicação	33.529.000
Secretaria Municipal do Trabalho e Desenvolvimento Social	14.382.000
Controladoria Geral do Município	4.528.000
Fundo Municipal de Saúde	565.687.000
Secretaria Municipal de Infraestrutura	427.630.000
Programa de Desenvolvimento Urbano e Inclusão Sócio-Ambiental de Manaus ⁽¹⁾	19.008.000
Secretaria Municipal de Meio Ambiente e Sustentabilidade	14.239.000
Fundo Municipal de Desenvolvimento e Meio Ambiente	4.540.000
Secretaria Municipal de Governo	2.165.000
Secretaria Municipal de Produção e Abastecimento	20.621.000
Secretaria Municipal de Assuntos Federativos	3.926.000
Secretaria Municipal de Juventude	5.077.000
Secretaria Municipal de Desporto e Lazer	20.850.000
Secretaria Municipal de Administração e Coordenação dos Bairros	7.370.000
Recursos Supervisionados pela SEMAD	47.696.000
Recursos Supervisionados pela SEMEF	167.604.000
Secretaria Municipal de Assistência Social e Direitos Humanos	88.352.000
Fundo Municipal de Assistência Social	5.447.000
Fundo Municipal dos Direitos da Criança e do Adolescente	2.008.000
Fundo Municipal de Direitos Humanos - FMDH	42.000
Fundo Municipal de Apoio à Pessoa com Deficiência	42.000
Secretaria Municipal de Limpeza Pública	220.217.000
Secretaria Municipal de Habitação e Assuntos Fundiários	430.000
Fundo Municipal de Habitação	31.136.000
ADMINISTRAÇÃO INDIRETA	168.046.000
Instituto Municipal de Engenharia e Fiscalização do Trânsito	54.600.000
Fundação de Apoio ao Idoso Doutor Thomas	13.507.000
Fundo Municipal de Direitos do Idoso	1.000
Superintendência Municipal de Transportes Urbanos	36.496.000
Instituto Municipal de Planejamento Urbano	18.032.000
Fundo Municipal de Desenvolvimento Urbano	2.007.000
Fundação Municipal de Cultura e Artes	14.600.000
Fundo Municipal de Preservação do Patrimônio Histórico e Cultural	10.000
Fundo Municipal de Cultura	800.000
Fundação Escola de Serviço Público Municipal	5.818.000
Fundação Municipal de Eventos e Turismo	16.802.000
Fundação Municipal de Inclusão Sócio Educacional	5.343.000
Fundo Municipal de Inclusão Sócio Educacional	30.000
RESERVA DE CONTINGÊNCIA	28.500.000
TOTAL GERAL DAS DESPESAS	3.004.535.000

(1) - Apenas Unidade Orçamentária não representando um órgão, entidade ou fundo.

QUADRO IV - RESUMO DAS RECEITAS E DESPESAS POR ÓRGÃOS

ÓRGÃOS, ENTIDADES E FUNDOS	RECEITAS - R\$	DESPESAS - R\$
Câmara Municipal de Manaus		91.067.000
Gabinete Civil		25.347.000
Gabinete do Vice-Prefeito		-
Procuradoria Geral do Município		35.309.000
Secretaria Municipal de Administração		39.615.000
Gabinete Militar		25.885.000
Secretaria Municipal de Finanças	2.110.365.000	96.070.000
Programa Nacional de Administração da Fazenda Municipal ⁽¹⁾	3.975.000	15.975.000
Programa de Modernização da Administração Tributária ⁽¹⁾	3.656.000	8.656.000
Fundo Municipal de Fomento a Micro e Pequena Empresa	13.286.000	13.879.000
Secretaria Municipal de Educação	465.337.000	749.660.000
Secretaria Municipal de Comunicação		33.529.000
Secretaria Municipal do Trabalho e Desenvolvimento Social	3.107.000	14.382.000
Controladoria Geral do Município		4.528.000
Fundo Municipal de Saúde	119.148.000	565.687.000
Secretaria Municipal de Infraestrutura	163.303.000	427.630.000
Programa de Desenvolvimento Urbano e Inclusão Sócio-Ambiental de Manaus ⁽¹⁾	18.770.000	19.008.000
Secretaria Municipal de Meio Ambiente e Sustentabilidade		14.239.000
Fundo Municipal de Desenvolvimento e Meio Ambiente	4.540.000	4.540.000
Secretaria Municipal de Governo		2.165.000
Secretaria Municipal de Produção e Abastecimento		20.621.000
Secretaria Municipal de Assuntos Federativos		3.926.000
Secretaria Municipal de Juventude		5.077.000
Secretaria Municipal de Desporto e Lazer		20.850.000
Secretaria Municipal de Administração e Coordenação dos Bairros		7.370.000
Recursos Supervisionados pela SEMAD	1.000.000	47.696.000
Recursos Supervisionados pela SEMEF		167.604.000
Secretaria Municipal de Assistência Social e Direitos Humanos		88.352.000
Fundo Municipal de Assistência Social	4.600.000	5.447.000
Fundo Municipal dos Direitos da Criança e do Adolescente	1.961.000	2.008.000
Fundo Municipal de Direitos Humanos - FMDH		42.000
Fundo Municipal de Apoio à Pessoa com Deficiência		42.000
Secretaria Municipal de Limpeza Urbana e Serviços Públicos		220.217.000
Secretaria Municipal de Habitação e Assuntos Fundiários		430.000
Fundo Municipal de Habitação - FMH	26.486.000	31.136.000
Instituto Municipal de Engenharia e Fiscalização do Trânsito	36.000.000	54.600.000
Fundação de Apoio ao Idoso Doutor Thomas	269.000	13.507.000
Fundo Municipal de Direitos do Idoso		1.000
Superintendência Municipal de Transportes Urbanos	13.843.000	36.496.000
Instituto Municipal de Planejamento Urbano	12.832.000	18.032.000
Fundo Municipal de Desenvolvimento Urbano	2.007.000	2.007.000
Fundação Municipal de Cultura e Artes	50.000	14.600.000
Fundo Municipal de Preservação do Patrimônio Histórico e Cultural		10.000
Fundo Municipal de Cultura		800.000
Fundação Escola de Serviço Público Municipal		5.818.000
Fundação Municipal de Eventos e Turismo		16.802.000
Fundação Municipal de Inclusão Sócio Educacional		5.343.000
Fundo Municipal de Inclusão Sócio Educacional		30.000
Reserva de Contingência		28.500.000
TOTAL GERAL	3.004.535.000	3.004.535.000

1 - Trata-se apenas de Unidade Orçamentária

QUADRO V - RESUMO DAS TRANSFERÊNCIAS FINANCEIRAS POR ÓRGÃOS

R\$

ÓRGÃOS, ENTIDADES E FUNDOS	Interferências Ativas	Interferências Passivas
Câmara Municipal de Manaus	91.067.000	-
Secretaria Municipal de Finanças	-	652.257.000
Fundo Municipal de Fomento a Micro e Pequena Empresa	593.000	-
Fundo Municipal de Saúde	446.539.000	-
Fundo Municipal de Habitação - FMH	4.650.000	-
Fundo Municipal de Desenvolvimento e Meio Ambiente	4.385.000	-
Fundo Municipal de Assistência Social	847.000	-
Fundo Municipal dos Direitos da Criança e do Adolescente	47.000	-
Fundo Municipal de Direitos Humanos - FMDH	42.000	-
Fundo Municipal de Apoio à Pessoa com Deficiência	42.000	-
Instituto Municipal de Engenharia e Fiscalização do Trânsito	18.600.000	-
Fundação de Apoio ao Idoso Doutor Thomas	13.238.000	-
Fundo Municipal de Direitos do Idoso	1.000	-
Superintendência Municipal de Transportes Urbanos	22.653.000	-
Instituto Municipal de Planejamento Urbano	5.200.000	-
Fundação Municipal de Cultura e Artes	14.550.000	-
Fundo Municipal de Preservação do Patrimônio Histórico e Cultural	10.000	-
Fundo Municipal de Cultura	800.000	-
Fundação Escola de Serviço Público Municipal	5.818.000	-
Fundação Municipal de Eventos e Turismo	16.802.000	-
Fundação Municipal de Inclusão Sócio Educacional	6.343.000	-
Fundo Municipal de Inclusão Sócio Educacional	30.000	-
TOTAL GERAL	652.257.000	652.257.000

QUADROS DEMONSTRATIVOS

DEMONSTRATIVO DA RECEITA E DESPESA SEGUNDO AS CATEGORIAS ECONÔMICAS
ADMINISTRAÇÃO DIRETA E INDIRETA – CONSOLIDADO/2012

R\$

RECEITA	R\$	R\$	DESPESA	R\$	R\$
RECEITAS CORRENTES			DESPESAS CORRENTES		
RECEITA DE TRIBUTÁRIA	828.014.000		PESSOAL E ENCARGOS SOCIAIS	1.240.919.000	
RECEITA DE CONTRIBUIÇÕES	73.694.000		JUROS E ENCARGOS DA DÍVIDA	21.610.000	
RECEITA PATRIMONIAL	25.283.000		OUTRAS DESPESAS CORRENTES	1.062.793.000	<u>2.325.322.000</u>
RECEITAS DE SERVIÇOS	12.638.000				
TRANSFERÊNCIAS CORRENTES	1.801.745.000		SUPERÁVIT		518.691.000
OUTRAS RECEITAS CORRENTES	102.639.000	<u>2.844.013.000</u>			
TOTAL		<u>2.844.013.000</u>	TOTAL		<u>2.844.013.000</u>
SUPERÁVIT DO ORÇAMENTO CORRENTE		518.691.000			
RECEITAS DE CAPITAL			DESPESAS DE CAPITAL		
OPERAÇÕES DE CRÉDITO	67.105.000		INVESTIMENTOS	559.434.000	
ALIENAÇÃO DE BENS	700.000		INVERSÕES FINANCEIRAS	12.390.000	
AMORTIZAÇÃO DE EMPRÉSTIMOS	3.689.000		AMORTIZAÇÃO DA DÍVIDA	78.889.000	<u>650.713.000</u>
TRANSFERÊNCIAS DE CAPITAL	89.028.000				
OUTRAS RECEITAS	-	<u>160.522.000</u>			
TOTAL		<u>679.213.000</u>	TOTAL		<u>650.713.000</u>
			RESERVA DE CONTINGÊNCIA	28.500.000	

RESUMO

ESPECIFICAÇÃO	R\$	%	ESPECIFICAÇÃO	R\$	%
RECEITAS CORRENTES	2.844.013.000	94,66%	DESPESAS CORRENTES	2.325.322.000	77,39%
RECEITAS DE CAPITAL	160.522.000	5,34%	DESPESAS DE CAPITAL	650.713.000	21,66%
			RESERVA DE CONTINGÊNCIA	28.500.000	0,95%
TOTAL	3.004.535.000	100,00%	TOTAL	3.004.535.000	100,00%

DEMONSTRATIVO DA EVOLUÇÃO DA RECEITA DA PREFEITURA DE MANAUS

ESPECIFICAÇÃO	VALORES EM R\$					
	ARRECADADA			2011		PREVISTA
	2008	2009	2010	Arrecadada até junho	Projetada até Dezembro	2012
RECEITAS CORRENTES	1.798.816.019	1.810.806.557	2.219.098.837	1.142.071.493	2.430.297.000	2.844.013.000
RECEITA TRIBUTÁRIA	439.955.656	451.516.374	521.139.772	279.204.970	585.004.000	828.014.000
RECEITA DE CONTRIBUIÇÕES	51.763.389	55.432.617	66.368.725	34.649.615	66.304.000	73.694.000
RECEITA PATRIMONIAL	14.414.134	17.713.019	22.091.467	12.685.685	25.243.000	25.283.000
RECEITAS DE SERVIÇOS	5.041.632	446.841	6.849.448	6.730.533	11.819.000	12.638.000
TRANSFERÊNCIAS CORRENTES	1.231.008.426	1.237.647.659	1.516.955.306	776.013.726	1.671.546.000	1.801.745.000
OUTRAS RECEITAS CORRENTES	56.632.781	48.050.047	85.694.119	32.786.964	70.381.000	102.639.000
RECEITAS DE CAPITAL	76.594.579	94.622.702	78.883.381	45.406.769	179.513.000	160.522.000
OPERAÇÕES DE CRÉDITO	56.222.869	68.819.938	44.553.907	23.616.379	64.111.000	67.105.000
ALIENAÇÃO DE BENS	695.461	130.210	230.899	66.857	180.000	700.000
AMORTIZAÇÕES DE EMPRÉSTIMOS	-	-	2.006.525	1.831.476	3.524.000	3.689.000
TRANSFERÊNCIAS DE CAPITAL	19.676.248	25.672.554	32.092.050	19.892.057	111.698.000	89.028.000
OUTRAS RECEITAS	-	-				
TOTAL	1.875.410.597	1.905.429.259	2.297.982.218	1.187.478.262	2.609.810.000	3.004.535.000

DEMONSTRATIVO DA EVOLUÇÃO DA DESPESA DA PREFEITURA DE MANAUS

ESPECIFICAÇÃO	VALORES EM R\$					
	REALIZADA			2011		FIXADA 2012
	2008	2009	2010	Liquidada até junho	Projetada Até dezembro	
DESPESAS CORRENTES	1.764.625.191	1.693.071.806	1.901.156.799	911.849.348	2.180.100.000	2.325.322.000
Pessoal e Encargos Sociais	920.959.975	960.364.852	999.372.042	498.504.382	1.100.000.000	1.240.919.000
Juros e Encargos da Dívida	8.911.970	10.552.974	13.040.363	6.754.679	20.100.000	21.610.000
Outras Despesas Correntes	834.753.246	722.153.980	888.744.394	406.590.287	1.060.000.000	1.062.793.000
DESPESAS DE CAPITAL	130.260.462	180.463.046	407.998.116	188.843.522	578.715.000	650.713.000
Investimentos	111.260.772	162.636.922	358.508.982	167.098.744	521.800.000	559.434.000
Inversões Financeiras	775.209	3.247.940	8.080.880	465.500	5.025.000	12.390.000
Amortização da Dívida	18.224.481	14.578.184	41.408.254	21.279.278	51.890.000	78.889.000
RESERVA DE CONTINGÊNCIA	-	-	-	-	-	28.500.000
TOTAL	1.894.885.654	1.873.534.852	2.309.154.915	1.100.692.870	2.758.815.000	3.004.535.000

Fonte: Balanço Geral do Município/Siafem2011/Sicof2012.

DEMONSTRATIVO DA DESPESA COM PESSOAL EM RELAÇÃO À RECEITA CORRENTE LÍQUIDA
ESTIMATIVA PARA O EXERCÍCIO DE 2012

RGF - ANEXO I (LRF, art. 55, inciso I, alínea "a")

R\$ 1,00

DESPESAS DE PESSOAL	DESPESAS EXECUTADAS (Últimos 12 Meses)			
	Liquidada até setembro de 2011	% da Despesa s/ RCL	Fixada na LOA 2012	% da Despesa s/ RCL
PODER EXECUTIVO				
DESPESA BRUTA COM PESSOAL (I)	744.881.855		1.167.561.000	
Pessoal Ativo	744.356.691		1.166.846.000	
Pensionistas	525.164		715.000	
Outras despesas de pessoal decorrentes de contratos de terceirização (§ 1º do art. 18 da LRF)				
DESPESAS NÃO COMPUTADAS (§ 1º do art. 19 da LRF) (II)	9.657.840		11.223.000	
Indenizações por Demissão e Incentivos à Demissão Voluntária	646.842		2.479.000	
Decorrentes de Decisão Judicial	2.833.406		5.415.000	
Despesas de Exercícios Anteriores	6.177.592		3.329.000	
Inativos com Recursos Vinculados				
DESPESA LÍQUIDA COM PESSOAL (III) = (II - I)	735.224.015	42,12	1.156.338.000	40,66
PODER LEGISLATIVO				
DESPESA BRUTA COM PESSOAL (IV)	46.325.465		73.358.000	
Pessoal Ativo	46.241.873		73.229.000	
Pensionistas	83.592		129.000	
Outras despesas de pessoal decorrentes de contratos de terceirização (§ 1º do art. 18 da LRF)				
DESPESAS NÃO COMPUTADAS (§ 1º do art. 19 da LRF) (V)	2.674.689		3.009.000	
Indenizações por Demissão e Incentivos à Demissão Voluntária	21.629		60.000	
Decorrentes de Decisão Judicial	1.245.693		1.300.000	
Despesas de Exercícios Anteriores	1.407.367		1.649.000	
Inativos com Recursos Vinculados				
DESPESA LÍQUIDA COM PESSOAL (VI) = (IV - V)	43.650.777	2,50	70.349.000	2,47
APURAÇÃO DO CUMPRIMENTO DO LIMITE LEGAL				
RECEITA CORRENTE LÍQUIDA - RCL	1.745.501.553		2.844.013.000	
LIMITE PRUDENCIAL (1)				
EXECUTIVO	895.442.297	51,30%	1.458.978.669	51,30%
LEGISLATIVO	99.493.589	5,70%	162.108.741	5,70%
LIMITE MÁXIMO (2)				
EXECUTIVO	942.570.839	54%	1.535.767.020	54%
LEGISLATIVO	104.730.093	6%	170.640.780	6%

FONTE: BALANCETE G E BALANCETE /AFIM 2010, 2011 e SICOF2012.

(1) e (2)-Limites definidos, respectivamente, no parágrafo único do art. 22 e no inciso III do artigo 20 da Lei Complementar nº101/2000.

Prefeitura de Manaus

Lei Orçamentária Anual - LOA 2012
DEMONSTRATIVO DA DESPESA POR ÓRGÃO E FUNÇÃO - CONSOLIDADO

ÓRGÃOS	01 LEGISLATIVA	03 ESSENCIAL À JUSTIÇA	04 ADMINISTRAÇÃO	05 DEFESA NACIONAL	06 SEGURANÇA PÚBLICA	08 ASSISTÊNCIA SOCIAL	10 SAÚDE	11 TRABALHO	12 EDUCAÇÃO	13 CULTURA	SUBTOTAL
Câmara Municipal de Manaus	91.067.000										91.067.000
Gabinete Civil			25.347.000								25.347.000
Gabinete do Vice-Prefeito											-
Procuradoria Geral do Município		21.809.000									21.809.000
Secretaria Municipal de Administração			39.615.000								39.615.000
Gabinete Militar			22.281.000	75.000	3.529.000						25.885.000
Secretaria Municipal Finanças			88.986.000								88.986.000
Pnalm			15.975.000								15.975.000
Pmat			8.656.000								8.656.000
FUMIPEQ								13.879.000			13.879.000
Secretaria Municipal de Educação									749.660.000		749.660.000
Secretaria Municipal de Comunicação			33.529.000								33.529.000
Secretaria Municipal do Trabalho e Desenvolvimento Social								14.382.000			14.382.000
Controladoria Geral do Município			4.528.000								4.528.000
Fundo Municipal de Saúde							565.687.000				565.687.000
Secretaria Municipal de Infraestrutura											-
Proubis											-
Secretaria Municipal de Meio Ambiente e Sustentabilidade											-
Fundo Municipal para o Desenvolvimento e Meio Ambiente											-
Secretaria Municipal de Governo			2.165.000								2.165.000
Secretaria Municipal de Produção e Abastecimento											-
Secretaria Municipal de Assuntos Federativos			3.926.000								3.926.000
Secretaria Municipal de Juventude			2.327.000								2.327.000
Secretaria Municipal de Desporto e Lazer											-
Secretaria Municipal de Administração e Coordenação dos Bairros											-
Recursos Supervisionados pela SEMAD			47.696.000								47.696.000
Recursos Supervisionados pela SEMEF			21.752.000								21.752.000
Secretaria Municipal de Assistência Social e Direitos Humanos						88.027.000					88.027.000
Fundo Municipal de Assistência Social						5.447.000					5.447.000
Fundo Municipal dos Direitos da Criança e do Adolescente						2.008.000					2.008.000
Fundo Municipal dos Direitos Humanos											-
Fundo Municipal de Apoio à Pessoa com Deficiência											-
Secretaria Municipal de Limpeza Pública											-
Secretaria Municipal de Habitação e Assuntos Fundiários											-
Fundo Municipal de Habitação											-
Manaustrans											-
Fundação Doutor Thomas						13.507.000					13.507.000
Fundo Municipal de Direitos do Idoso						1.000					1.000
Superintendência Municipal de Transportes Urbanos											-
Instituto Municipal de Planejamento Urbano											-
Fundo Municipal de Desenvolvimento Urbano											-
Fundação Municipal de Cultura e Artes										14.600.000	14.600.000
Fundo Mun. de Preserv. do Patrim. Hist. e Cultural										10.000	10.000
Fundo Municipal de Cultura										800.000	800.000
Fundação Escola de Serviço Público Municipal			5.818.000								5.818.000
Fundação Municipal de Eventos e Turismo											-
FMDS			4.080.000					470.000	793.000		5.343.000
FMIS			30.000								30.000
RES CONT											-
TOTAL GERAL	91.067.000	21.809.000	326.711.000	75.000	3.529.000	108.990.000	565.687.000	28.731.000	750.453.000	15.410.000	1.912.462.000

Prefeitura de Manaus
Lei Orçamentária Anual - LOA 2012
DEMONSTRATIVO DA DESPESA POR ÓRGÃO E FUNÇÃO - CONSOLIDADO

ÓRGÃOS	14 DIREIT. DA CIDADANIA	15 URBANISMO	16 HABITAÇÃO	17 SANEAM.	18 GESTÃO AMBIENT.	19 CIÊNCIA E TECNOL.	20 AGRICULT.	23 COMERC. E SERVIÇOS	27 DESPORTO E LAZER	28 ENCARGOS ESPECIAIS	99 RES. DE CONTING.	TOTAL GERAL
Câmara Municipal de Manaus												91.067.000
Gabinete Civil												25.347.000
Gabinete do Vice-Prefeito												-
Procuradoria Geral do Município										13.500.000		35.309.000
Secretaria Municipal de Administração												39.615.000
Gabinete Militar												25.885.000
Secretaria Municipal Finanças						7.084.000						96.070.000
Pnalm												15.975.000
Pmat												8.656.000
FUMIPEQ												13.879.000
Secretaria Municipal de Educação												749.660.000
Secretaria Municipal de Comunicação												33.529.000
Secretaria Municipal do Trabalho e Desenvolvimento Social												14.382.000
Controladoria Geral do Município												4.528.000
Fundo Municipal de Saúde												565.687.000
Secretaria Municipal de Infraestrutura		382.504.000		45.126.000								427.630.000
Proubis		19.008.000										19.008.000
Secretaria Municipal de Meio Ambiente e Sustentabilidade					14.239.000							14.239.000
Fundo Municipal para o Desenvolvimento e Meio Ambiente					4.540.000							4.540.000
Secretaria Municipal de Governo												2.165.000
Secretaria Municipal de Produção e Abastecimento							20.505.000	116.000				20.621.000
Secretaria Municipal de Assuntos Federativos												3.926.000
Secretaria Municipal de Juventude		2.750.000										5.077.000
Secretaria Municipal de Desporto e Lazer									20.850.000			20.850.000
Secretaria Municipal de Administração e Coordenação dos Bairros		7.370.000										7.370.000
Recursos Supervisionados pela SEMAD												47.696.000
Recursos Supervisionados pela SEMEF		17.593.000								128.259.000		167.604.000
Secretaria Municipal de Assistência Social e Direitos Humanos		325.000										88.352.000
Fundo Municipal de Assistência Social												5.447.000
Fundo Municipal dos Direitos da Criança e do Adolescente												2.008.000
Fundo Municipal dos Direitos Humanos		42.000										42.000
Fundo Municipal de Apoio à Pessoa com Deficiência		42.000										42.000
Secretaria Municipal de Limpeza Pública		220.216.000		1.000								220.217.000
Secretaria Municipal de Habitação e Assuntos Fundiários		160.000	270.000									430.000
Fundo Municipal de Habitação			31.136.000									31.136.000
Manaustrans		54.123.000								477.000		54.600.000
Fundação Doutor Thomas												13.507.000
Fundo Municipal de Direitos do Idoso												1.000
Superintendência Municipal de Transportes Urbanos		35.265.000								1.231.000		36.496.000
Instituto Municipal de Planejamento Urbano		18.032.000										18.032.000
Fundo Municipal de Desenvolvimento Urbano		2.007.000										2.007.000
Fundação Municipal de Cultura e Artes												14.600.000
Fundo Mun. de Preserv. do Patrim. Hist. e Cultural												10.000
Fundo Municipal de Cultura												800.000
Fundação Escola de Serviço Público Municipal												5.818.000
Fundação Municipal de Eventos e Turismo								16.802.000				16.802.000
FMDS												5.343.000
FMIS												30.000
RES CONT											28.500.000	28.500.000
TOTAL GERAL	10.529.000	748.908.000	31.406.000	45.127.000	18.779.000	7.084.000	20.505.000	16.918.000	20.850.000	143.467.000	28.500.000	3.004.535.000

DESPESA CONSOLIDADA POR FUNÇÃO

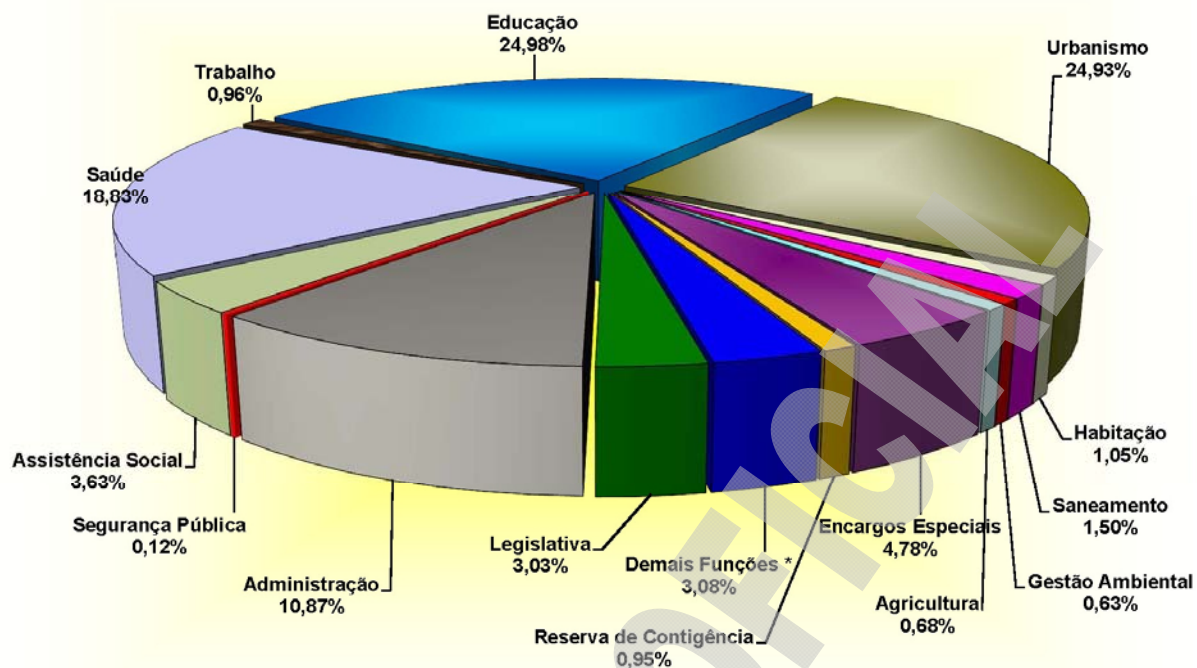

*Essencial à Justiça, Defesa Nacional, Cultura, Direitos da Cidadania, Ciência e Tecnologia, Comércio e Serviços e Desporto e Lazer.

Prefeitura de Manaus
Lei Orçamentária Anual - LOA 2012
DEMONSTRATIVO DA DESPESA POR ÓRGÃO E FUNÇÃO - ADMINISTRAÇÃO DIRETA

R\$

ADMINISTRAÇÃO DIRETA	01 LEGISLATIVA	03 ESSENCIAL À JUSTIÇA	04 ADMINISTRAÇÃO	05 DEFESA NACIONAL	06 SEGURANÇA PÚBLICA	08 ASSISTÊNCIA SOCIAL	09 PREVIDÊNCIA SOCIAL	10 SAÚDE	11 TRABALHO	12 EDUCAÇÃO	13 CULTURA	SUBTOTAL
Câmara Municipal de Manaus	91.067.000	-	-	-	-	-	-	-	-	-	-	91.067.000
Gabinete Civil	-	-	25.347.000	-	-	-	-	-	-	-	-	25.347.000
Gabinete do Vice-Prefeito	-	-	-	-	-	-	-	-	-	-	-	-
Procuradoria Geral do Município	-	21.809.000	-	-	-	-	-	-	-	-	-	21.809.000
Secretaria Municipal de Administração	-	-	39.615.000	-	-	-	-	-	-	-	-	39.615.000
Gabinete Militar	-	-	22.281.000	75.000	3.529.000	-	-	-	-	-	-	25.885.000
Secretaria Municipal Finanças	-	-	88.986.000	-	-	-	-	-	-	-	-	88.986.000
Pnam	-	-	15.975.000	-	-	-	-	-	-	-	-	15.975.000
Pmat	-	-	8.656.000	-	-	-	-	-	-	-	-	8.656.000
FUMIPEQ	-	-	-	-	-	-	-	-	13.879.000	-	-	13.879.000
Secretaria Municipal de Educação	-	-	-	-	-	-	-	-	-	749.660.000	-	749.660.000
Secretaria Municipal de Comunicação	-	-	33.529.000	-	-	-	-	-	-	-	-	33.529.000
Secretaria Municipal do Trabalho e Desenvolvimento Social	-	-	-	-	-	-	-	-	14.382.000	-	-	14.382.000
Controladoria Geral do Município	-	-	4.528.000	-	-	-	-	-	-	-	-	4.528.000
Fundo Municipal de Saúde	-	-	-	-	-	-	-	565.687.000	-	-	-	565.687.000
Secretaria Municipal de Infraestrutura	-	-	-	-	-	-	-	-	-	-	-	-
Prourbis	-	-	-	-	-	-	-	-	-	-	-	-
Secretaria Municipal de Meio Ambiente e Sustentabilidade	-	-	-	-	-	-	-	-	-	-	-	-
Fundo Municipal para o Desenvolvimento e Meio Ambiente	-	-	-	-	-	-	-	-	-	-	-	-
Secretaria Municipal de Governo	-	-	2.165.000	-	-	-	-	-	-	-	-	2.165.000
Secretaria Municipal de Produção e Abastecimento	-	-	-	-	-	-	-	-	-	-	-	-
Secretaria Municipal de Assuntos Federais	-	-	3.926.000	-	-	-	-	-	-	-	-	3.926.000
Secretaria Municipal de Juventude	-	-	2.327.000	-	-	-	-	-	-	-	-	2.327.000
Secretaria Municipal de Desporto e Lazer	-	-	-	-	-	-	-	-	-	-	-	-
Secretaria Municipal de Administração e Coordenação dos Bairros	-	-	-	-	-	-	-	-	-	-	-	-
Recursos Supervisionados pela SEMAD	-	-	47.696.000	-	-	-	-	-	-	-	-	47.696.000
Recursos Supervisionados pela SEMEF	-	-	21.752.000	-	-	-	-	-	-	-	-	21.752.000
Secretaria Municipal de Assistência Social e Direitos Humanos	-	-	-	-	-	88.027.000	-	-	-	-	-	88.027.000
Fundo Municipal de Assistência Social	-	-	-	-	-	5.447.000	-	-	-	-	-	5.447.000
Fundo Municipal dos Direitos da Criança e do Adolescente	-	-	-	-	-	2.008.000	-	-	-	-	-	2.008.000
Fundo Municipal dos Direitos Humanos	-	-	-	-	-	-	-	-	-	-	-	-
Fundo Municipal de Apoio à Pessoa com Deficiência	-	-	-	-	-	-	-	-	-	-	-	-
Secretaria Municipal de Limpeza Pública	-	-	-	-	-	-	-	-	-	-	-	-
Secretaria Municipal de Habitação e Assuntos Fundiários	-	-	-	-	-	-	-	-	-	-	-	-
Fundo Municipal de Habitação	-	-	-	-	-	-	-	-	-	-	-	-
Reserva de Contingência	-	-	-	-	-	-	-	-	-	-	-	-
SUB-TOTAL	91.067.000	21.809.000	316.783.000	75.000	3.529.000	95.482.000	-	565.687.000	28.261.000	749.660.000	-	1.872.353.000

Prefeitura de Manaus
Lei Orçamentária Anual - LOA 2012
DEMONSTRATIVO DA DESPESA POR ÓRGÃO E FUNÇÃO - ADMINISTRAÇÃO DIRETA

ADMINISTRAÇÃO DIRETA	14 DIREITOS DA CIDADANIA	15 URBANISMO	16 HABITAÇÃO	17 SANEAMENTO	18 GESTÃO AMBIENTAL	19 CIÊNCIA E TECNOLOGIA	20 AGRICULTURA	23 COMÉRCIO E SERVIÇOS	27 DESPORTO E LAZER	28 ENCARGOS ESPECIAIS	99 RESERVA DE CONTINGÊNCIA	TOTAL GERAL
Câmara Municipal de Manaus	-	-	-	-	-	-	-	-	-	-	-	91.067.000
Gabinete Civil	-	-	-	-	-	-	-	-	-	-	-	25.347.000
Gabinete do Vice-Prefeito	-	-	-	-	-	-	-	-	-	-	-	-
Procuradoria Geral do Município	-	-	-	-	-	-	-	-	-	13.500.000	-	35.309.000
Secretaria Municipal de Administração	-	-	-	-	-	-	-	-	-	-	-	39.615.000
Gabinete Militar	-	-	-	-	-	-	-	-	-	-	-	25.885.000
Secretaria Municipal Finanças	-	-	-	-	-	7.084.000	-	-	-	-	-	96.070.000
Phalm	-	-	-	-	-	-	-	-	-	-	-	15.975.000
Pmat	-	-	-	-	-	-	-	-	-	-	-	8.656.000
FUMIPEQ	-	-	-	-	-	-	-	-	-	-	-	13.879.000
Secretaria Municipal de Educação	-	-	-	-	-	-	-	-	-	-	-	749.660.000
Secretaria Municipal de Comunicação	-	-	-	-	-	-	-	-	-	-	-	33.529.000
Secretaria Municipal do Trabalho e Desenvolvimento Social	-	-	-	-	-	-	-	-	-	-	-	14.382.000
Controladoria Geral do Município	-	-	-	-	-	-	-	-	-	-	-	4.528.000
Fundo Municipal de Saúde	-	-	-	-	-	-	-	-	-	-	-	565.687.000
Secretaria Municipal de Infraestrutura	-	382.504.000	-	45.126.000	-	-	-	-	-	-	-	427.630.000
Proubis	-	19.008.000	-	-	-	-	-	-	-	-	-	19.008.000
Secretaria Municipal de Meio Ambiente e Sustentabilidade	-	-	-	-	14.239.000	-	-	-	-	-	-	14.239.000
Fundo Municipal para o Desenvolvimento e Meio Ambiente	-	-	-	-	4.540.000	-	-	-	-	-	-	4.540.000
Secretaria Municipal de Governo	-	-	-	-	-	-	-	-	-	-	-	2.165.000
Secretaria Municipal de Produção e Abastecimento	-	-	-	-	-	-	20.505.000	116.000	-	-	-	20.621.000
Secretaria Municipal de Assuntos Federativos	-	-	-	-	-	-	-	-	-	-	-	3.926.000
Secretaria Municipal de Juventude	2.750.000	-	-	-	-	-	-	-	-	-	-	5.077.000
Secretaria Municipal de Desporto e Lazer	-	-	-	-	-	-	-	-	20.850.000	-	-	20.850.000
Secretaria Municipal de Administração e Coordenação dos Bairros	7.370.000	-	-	-	-	-	-	-	-	-	-	7.370.000
Recursos Supervisionados pela SEMAD	-	-	-	-	-	-	-	-	-	-	-	47.696.000
Recursos Supervisionados pela SEMEF	-	17.593.000	-	-	-	-	-	-	-	128.259.000	-	167.604.000
Secretaria Municipal de Assistência Social e Direitos Humanos	325.000	-	-	-	-	-	-	-	-	-	-	88.352.000
Fundo Municipal de Assistência Social	-	-	-	-	-	-	-	-	-	-	-	5.447.000
Fundo Municipal dos Direitos da Criança e do Adolescente	-	-	-	-	-	-	-	-	-	-	-	2.008.000
Fundo Municipal dos Direitos Humanos	42.000	-	-	-	-	-	-	-	-	-	-	42.000
Fundo Municipal de Apoio à Pessoa com Deficiência	42.000	-	-	-	-	-	-	-	-	-	-	42.000
Secretaria Municipal de Limpeza Pública	-	220.216.000	-	1.000	-	-	-	-	-	-	-	220.217.000
Secretaria Municipal de Habitação e Assuntos Fundiários	-	160.000	270.000	-	-	-	-	-	-	-	-	430.000
Fundo Municipal de Habitação	-	-	31.136.000	-	-	-	-	-	-	-	-	31.136.000
Reserva de Contingência	-	-	-	-	-	-	-	-	-	-	28.500.000	28.500.000
TOTAL	10.529.000	639.481.000	31.406.000	45.127.000	18.779.000	7.084.000	20.505.000	116.000	20.850.000	141.759.000	28.500.000	2.836.489.000

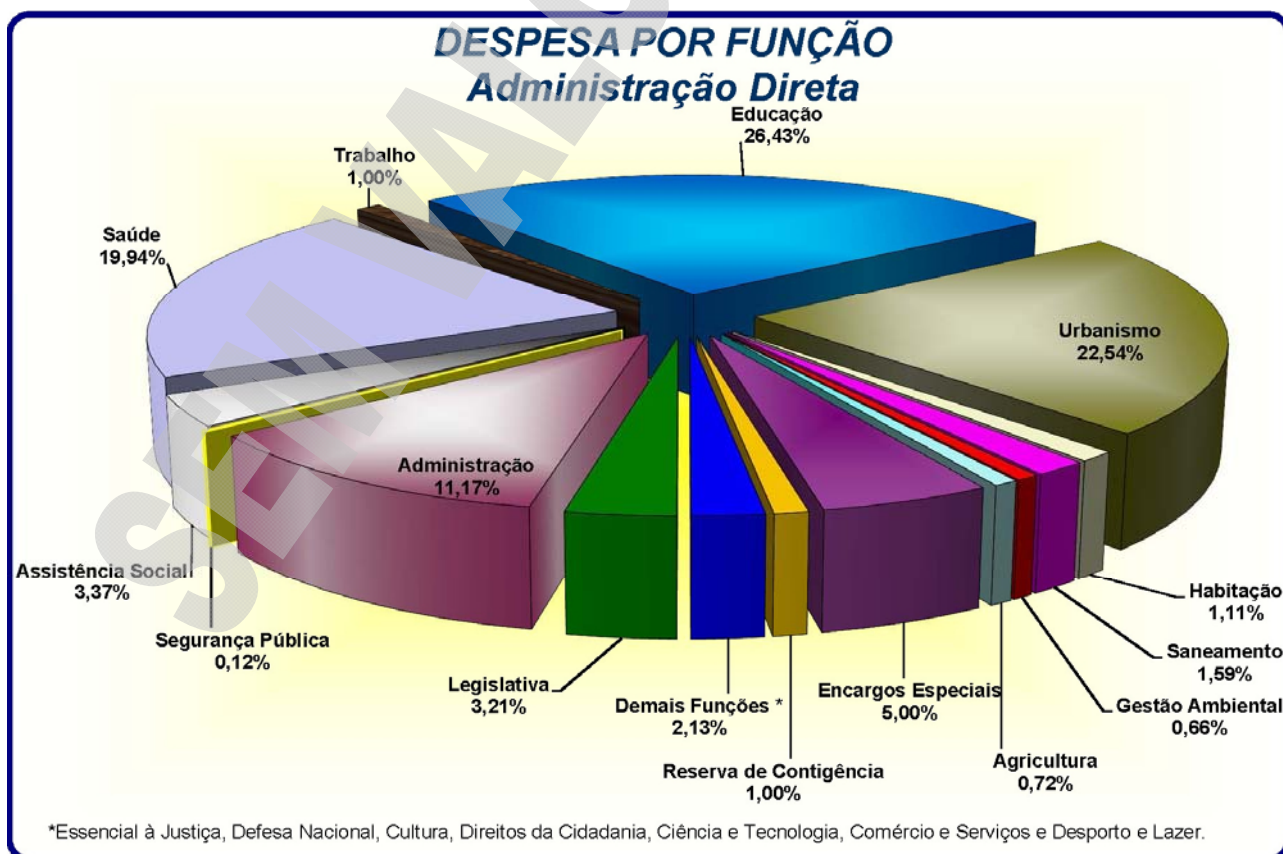

DESPESA POR ÓRGÃOS E FUNDOS DA ADMINISTRAÇÃO DIRETA

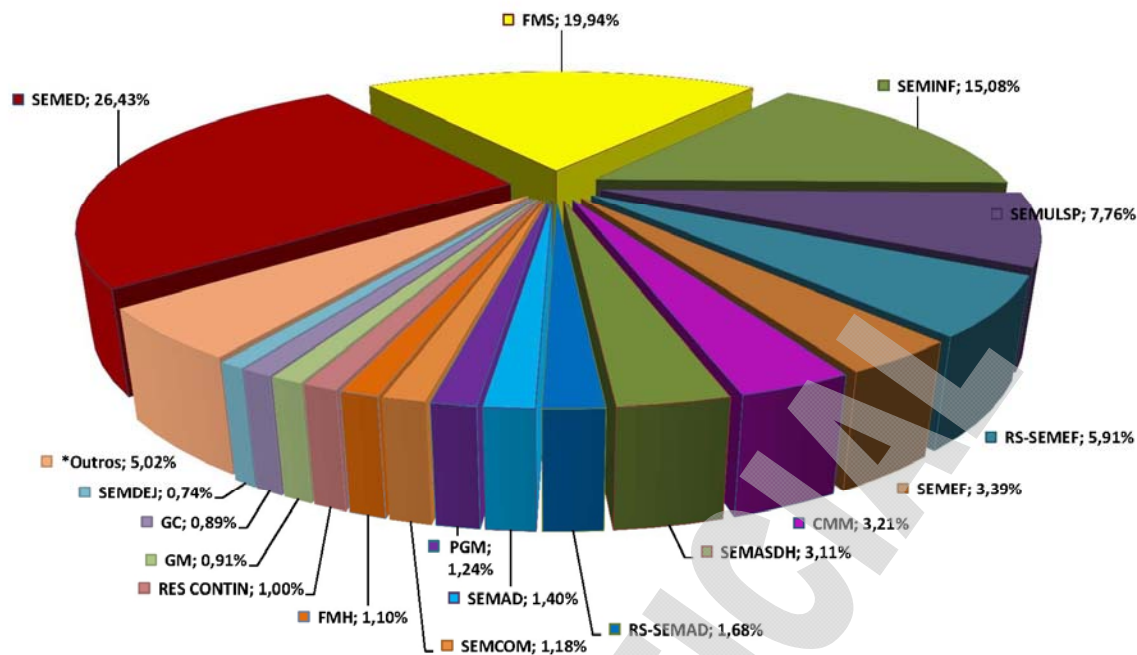

(*) GVP, SEMPAB; PROURBIS; PNAFM; SEMTRAD; SEMMAS; FUMIPEQ; PMAT; SEMAC; FMAS; SEMJE; FMDMA; CGM; SEMAF; SEMGOV; FMDCA; SEHAF; FMAPD; FMDH.

RECEITA CONSOLIDADA



Poder Executivo Prefeitura de Manaus

2621 - RECEITA PREVISTA PARA O EXERCÍCIO DE 2012 - CONSOLIDADA

Código	Especificação	Alíneas Subalíneas	Subfontes Rubricas	Categoria Econômica Fonte
1000.00.00.00	RECEITAS CORRENTES			3.138.157.000
1100.00.00.00	RECEITA TRIBUTARIA			828.014.000
1110.00.00.00	IMPOSTOS		797.000.000	
1112.00.00.00	IMPOSTO SOBRE O PATRIMONIO E A RENDA		257.000.000	
1112.02.00.00	IMPOSTO SOBRE A PROPRIEDADE PREDIAL E TERRITORIAL URBANA	150.000.000		
1112.02.01.00	IMPOSTO PREDIAL	136.513.000		
1112.02.02.00	IMPOSTO TERRITORIAL	13.487.000		
1112.04.00.00	IMPOSTO SOBRE A RENDA E PROVENTOS DE QUALQUER NATUREZA	65.000.000		
1112.08.00.00	IMPOSTO SOBRE A TRANSMISSAO DE BENS IMOVEIS -ITBI	42.000.000		
1113.00.00.00	IMPOSTO SOBRE A PRODUCAO E A CIRCULACAO		540.000.000	
1113.05.00.00	IMPOSTO SOBRE SERVICOS DE QUALQUER NATUREZA	540.000.000		
1120.00.00.00	TAXAS		31.014.000	
1121.00.00.00	TAXAS PELO EXERCICIO DO PODER DE POLICIA		30.554.000	
1121.25.00.00	TAXA DE LICENCA PARA FUNC. DE ESTAB. COMERC., IND. E PREST. DE SERVICOS	26.500.000		
1121.25.01.00	TAXA DE LOCALIZACAO	3.000.000		
1121.25.02.00	TAXA DE VERIFICACAO DE FUNCIONAMENTO REGULAR	23.500.000		
1121.26.00.00	TAXA DE PUBLICIDADE COMERCIAL	562.000		
1121.27.00.00	TAXA DE APREENSAO E DEPOSITO	235.000		
1121.30.00.00	TAXA DE AUTORIZACAO DE FUNCIONAMENTO DE TRANSPORTE	3.044.000		
1121.31.00.00	TAXA DE UTILIZACAO DE AREA DE DOMINIO PUBLICO	213.000		
1122.00.00.00	TAXAS PELA PRESTACAO DE SERVICOS		460.000	
1122.09.00.00	TAXAS DE PRESTACAO DE SERVICOS PUBLICOS	271.000		
1122.26.00.00	TAXAS DE CONSERVACAO DA RODOVIARIA	139.000		
1122.90.00.00	TAXA DE LIMPEZA PUBLICA	50.000		
1122.90.01.00	COLETA DE LIXO	50.000		
1200.00.00.00	RECEITAS DE CONTRIBUICOES			73.694.000
1220.00.00.00	CONTRIBUICOES ECONOMICAS		8.694.000	
1220.99.00.00	OUTRAS CONTRIBUICOES ECONOMICAS	8.694.000		
1220.99.03.00	CONTRIB. ECONOMICA P/ O DESENV. ECONOMICO LOCAL	8.694.000		
1230.01.00.00	CONTRIBUICAO PARA CUSTEIO DE ILUMINACAO PUBLICA -COSIP	65.000.000		
1300.00.00.00	RECEITA PATRIMONIAL			25.283.000
1310.00.00.00	RECEITAS IMOBILIARIAS		51.000	
1320.00.00.00	RECEITAS DE VALORES MOBILIARIOS		15.732.000	
1330.00.00.00	RECEITA DE CONCESSOES E PERMISSOES		9.500.000	
1600.00.00.00	RECEITAS DE SERVICOS			12.638.000
1600.13.01.00	SERVICOS INSCRICAO CONCURSOS PUBLICOS	1.000.000		
1600.14.00.00	SERVICOS DE INSPECAO E FISCALIZACAO	11.638.000		
1600.14.01.00	SERVICOS DE INSPECAO E FISCALIZACAO DE OBRAS	11.586.000		
1600.14.02.00	SERVIÇO DE INSPEÇÃO E FISCALIZAÇÃO SANITÁRIA	52.000		

**Poder Executivo****Prefeitura de Manaus**

2621 - RECEITA PREVISTA PARA O EXERCÍCIO DE 2012 - CONSOLIDADA

Código	Especificação	Alineas Subalíneas	Subfontes Rubricas	Categoria Econômica Fonte
1700.00.00.00	TRANSFERENCIAS CORRENTES			2.093.989.000
1720.00.00.00	TRANSFERENCIAS INTERGOVERNAMENTAIS		2.089.554.000	
1721.00.00.00	TRANSFERENCIAS DA UNIAO		489.924.000	
1721.01.00.00	PARTICIPACAO NA RECEITA DA UNIAO	300.262.000		
1721.01.02.00	COTA-PARTE DO FUNDO DE PARTICIPACAO DOS MUNICIPIOS - FPM	300.000.000		
1721.01.05.00	COTA-PARTE DO IMPOSTO SOBRE A PROPRIEDADE TERRITORIAL RURAL	221.000		
1721.01.32.00	COTA-PARTE IMPOSTO SOBRE OURO	41.000		
1721.22.00.00	TRANSF. DA COMPENSACAO FINANC. P/ EXPLOR. DE RECUR. NATURAIS	25.759.000		
1721.22.20.00	COTA-PARTE DA COMPENS. FINANC. DE REC. MINERAIS - CFEM	727.000		
1721.22.30.00	COTA-PARTE ROYALTIES - COMPENS. FINANC. P/ PROD. DE PETROLEO	20.827.000		
1721.22.70.00	COTA-PARTE DO FUNDO ESPECIAL DO PETROLEO - FEP	4.205.000		
1721.33.00.00	TRANSFERENCIA DE RECURSOS DO SISTEMA UNICO DE SAUDE - SUS	109.763.000		
1721.33.10.00	ATENCAO BASICA	60.483.000		
1721.33.13.00	MEDIA E ALTA COMPLEX. AMBULATORIAL E HOSPITALAR	20.132.000		
1721.33.14.00	VIGILANCIA EM SAUDE	16.029.000		
1721.33.34.00	PROGRAMA DE ASSISTENCIA FARMACEUTICA FEDERAL	12.959.000		
1721.33.35.00	GESTAO DO SUS	160.000		
1721.34.00.00	TRANSF. DE RECUR. DO FUNDO NAC. DE ASSIST. SOCIAL - FNAS	4.076.000		
1721.34.10.00	TR 803/MPAS/SEAS/00 PROJETO AGENTE JOVEM	570.000		
1721.34.13.00	TR 136/2004/MAS/PM - PROGRAMA SENTINELA	331.000		
1721.34.14.00	TERMO DE CONVÊNIO 628/03 - PROGR. PAIF REDENÇÃO	1.223.000		
1721.34.17.00	TR 77 MPAS/SEAS/02 - PROT. SOC. - FUND. DR. THOMAS	177.000		
1721.34.18.00	TR 77 MPAS/SEAS/02 - PROT. SOCIAL ESPECIAL/PPD	158.000		
1721.34.20.00	TR 717 MPAS/SEAS/00 - PETI - JORNADA AMPLIADA	110.000		
1721.34.21.00	ÍNDICE DE GESTÃO DESCENTRALIZADA - IGD	1.507.000		
1721.35.00.00	TRANSF. DE RECUR. DO FUNDO NAC. DO DESENV. DA EDUC. - FNDE	47.064.000		
1721.35.01.00	TRANSFERENCIAS DO SALARIO-EDUCACAO	22.000.000		
1721.35.03.00	PROG. NAC. DE ALIMENT. ESCOLAR - PNAE	14.000.000		
1721.35.04.00	PROG. NAC. DE APOIO AO TRANSP. DO ESCOLAR- PNATE- ENS. FUNDAMENTAL	800.000		
1721.35.09.00	PROG. NAC. DE ALIM. ESCOLAR P/ PRE-ESCOLA - PNAP	3.065.000		
1721.35.10.00	PROG. NAC. DE ALIM. ESCOLAR P/ CRECHE - PNAC	500.000		
1721.35.11.00	PROG. NAC. DE ALIMENTAÇÃO ESCOLAR P/ INDÍGENA - PNAEI	32.000		
1721.35.12.00	PROGRAMA PROJÓVEM URBANO	3.700.000		
1721.35.13.00	PROG. NAC. ALIMENTAÇÃO ESCOLAR -EJA - PNAE EJA	850.000		
1721.35.14.00	PROG. NAC. ALIMENTAÇÃO ESCOLAR - ENSINO MÉDIO- PNAEM	17.000		
1721.35.15.00	PROG. NAC. ALIM. ESCOLAR - PNAE - FUNDO MAIS EDUCAÇÃO	2.100.000		
1721.36.01.00	TRANSFERÊNCIA FINANCEIRA DO ICMS - DESONERAÇÃO - LC 87/96	3.000.000		
1722.00.00.00	TRANSFERENCIAS DOS ESTADOS		1.189.630.000	
1722.01.00.00	PARTICIPACAO NA RECEITA DOS ESTADOS	1.161.009.000		
1722.01.01.00	COTA-PARTE DO ICMS	1.050.000.000		
1722.01.02.00	COTA-PARTE DO IPVA	100.000.000		
1722.01.04.00	COTA-PARTE DO IPI SOBRE EXPORTACAO	8.000.000		
1722.01.13.00	COTA-PARTE DA CONTRIB. DE INTERV. NO DOMINIO ECONOMICO - CIDE	3.009.000		
1722.22.00.00	TRANSFERENCIA DA COTA-PARTE DA COMPENSACAO FINANCEIRA (25%)	24.367.000		
1722.22.30.00	ROYALTIES DA PETROBRAS - LEI 7990/89, ART. 9	24.367.000		
1722.33.00.00	TRANSF. DE RECUR. DO ESTADO P/ PROG. DE SAUDE - REPAS. FUNDO A FUNDO	4.254.000		
1722.33.33.00	ASSISTENCIA FARMACEUTICA ESTADUAL	4.254.000		
1724.00.00.00	TRANSFERENCIAS MULTIGOVERNAMENTAIS		410.000.000	
1724.01.00.00	TRANSFERENCIAS DE RECURSOS DO FUNDEB	386.244.000		
1724.01.01.00	CONTRIBUICOES AO FUNDEB	292.244.000		
1724.01.02.00	EXCESSO FUNDEB	94.000.000		
1724.02.00.00	TRANSF. DE RECURSOS DA COMP. DA UNIAO AO FUNDEB	23.756.000		
1760.00.00.00	TRANSF. DE RECURSOS DE CONVENIOS		4.435.000	
1761.00.00.00	TRANSFERENCIA DE CONVENIOS DA UNIAO		4.435.000	
1761.99.00.00	OUTRAS TRANSF. DE CONVENIOS DA UNIAO	4.435.000		
1761.99.01.00	TERMO DE COOPERAÇÃO E PARCERIA-CEF/PM/IMPLURB	1.078.000		
1761.99.23.00	TRANSF. CONVÊNIO MTE - SINE MANAUS	1.522.000		
1761.99.33.00	TRANSF. CONV. MTE - CENTRO PÚBLICO DE ECONOMIA SOLIDÁRIA	1.535.000		
1761.99.39.00	CR 0254.495.35/2008 MINISTÉRIO DO TURISMO - IMPLURB	62.000		
1761.99.40.00	CONVÊNIO Nº 746413/2010	238.000		
1900.00.00.00	OUTRAS RECEITAS CORRENTES			104.539.000
1910.00.00.00	MULTAS E JUROS DE MORA		54.260.000	
1911.00.00.00	MULTA E JUROS DE MORA DOS TRIBUTOS		5.165.000	
1911.38.00.00	MULTAS E JUROS DE MORA DOS TRIBUTOS - IPTU	1.150.000		
1911.39.00.00	MULTAS E JUROS DE MORA DOS TRIBUTOS - ITBI	65.000		
1911.40.00.00	MULTAS E JUROS DE MORA DOS TRIBUTOS - ISS	3.200.000		
1911.99.00.00	MULTAS E JUROS DE MORA - OUTROS TRIBUTOS	750.000		
1913.00.00.00	MULTAS E JUROS DE MORA DA DÍVIDA ATIVA DOS TRIBUTOS		6.487.000	
1913.11.00.00	MULTAS E JUROS DE MORA DA DIV. ATIVA DO IPTU	4.167.000		
1913.12.00.00	MULTAS E JUROS DE MORA DA DIV. ATIVA S/ ITBI	35.000		
1913.13.00.00	MULTAS E JUROS DE MORA DA DIV. ATIVA DO ISS	1.335.000		
1913.99.00.00	MULTAS E JUROS DE MORA DA DIV. ATIVA OUTROS TRIBUTOS	950.000		
1918.99.00.00	OUTRAS MULTAS E JUROS DE MORA	310.000		
1919.00.00.00	MULTAS DE OUTRAS ORIGENS		42.298.000	
1919.10.00.00	MULTAS PREVISTAS NA LEGISLAÇÃO SANITÁRIA	350.000		
1919.15.00.00	MULTAS PREVISTAS NA LEGISLAÇÃO DE TRÂNSITO	37.428.000		
1919.28.00.00	MULTAS DECOR. DA OPER. DO TRANSP. ROD. DE PASSAG. E CARGAS	517.000		
1919.99.00.00	OUTRAS MULTAS	4.003.000		
1920.00.00.00	INDENIZACOES E RESTITUICOES		4.004.000	
1920.01.00.00	INDENIZACOES E RESTITUICOES	4.004.000		
1930.00.00.00	RECEITA DA DÍVIDA ATIVA		35.342.000	
1931.00.00.00	RECEITA DA DÍVIDA ATIVA TRIBUTARIA		35.342.000	
1931.11.00.00	RECEITA DA DÍVIDA ATIVA DO IPTU	20.200.000		
1931.12.00.00	RECEITA DA DÍVIDA ATIVA DO ITBI	500.000		
1931.13.00.00	RECEITA DA DÍVIDA ATIVA DO ISS	8.170.000		
1931.99.00.00	RECEITA DA DÍVIDA ATIVA DE OUTROS TRIBUTOS	6.472.000		
1990.00.00.00	RECEITAS DIVERSAS		10.933.000	
1990.99.00.00	OUTRAS RECEITAS	10.933.000		
1990.99.01.00	FMDMA - LEI	4.240.000		
1990.99.02.00	RECEITA DE PREÇO DO D.O.M.	105.000		
1990.99.03.00	FEIRAS E MERCADOS	1.000		
1990.99.04.00	ENTRADA DE EXPEDIENTE	1.687.000		

**Poder Executivo****Prefeitura de Manaus**

2621 - RECEITA PREVISTA PARA O EXERCÍCIO DE 2012 - CONSOLIDADA

Código	Especificação	Alineas Subalíneas	Subfontes Rubricas	Categoria Econômica Fonte
1990.99.05.00	RECEITA DE CEMITÉRIOS	606.000		
1990.99.07.00	DEMAIS RECEITAS	1.675.000		
1990.99.08.00	RECEITA DE DOACOES	1.898.000		
1990.99.11.00	VENDAS DE EDITAIS DE LICITAÇÃO	5.000		
1990.99.12.00	RECEITA DE RESGATE DE ANIMAIS	2.000		
1990.99.99.00	DEMAIS RECEITAS	714.000		
2000.00.00.00	RECEITAS DE CAPITAL			160.522.000
2100.00.00.00	OPERACOES DE CREDITO			67.105.000
2110.00.00.00	OPERACOES DE CREDITO INTERNAS		32.994.000	
2114.00.00.00	OPERACOES DE CREDITO INTERNAS - CONTRATUAIS		32.994.000	
2114.03.02.00	PROGRAMA SANEAMENTO PARA TODOS-MINDU/SEMOSBH	13.089.000		
2114.03.03.00	PRÓ-SANEAMENTO - SISTEMA DE ABAST. DE ÁGUA	1.380.000		
2114.05.00.00	OPERACOES DE CREDITO INTERNAS PARA PROG. DE MODERNIZ. DA ADM. PÚBLICA	7.181.000		
2114.05.01.00	PNAFM - PROG.NAC.APOIO A GESTAO ADM. FISC. MUNIC.	3.825.000		
2114.05.02.00	PMAT - PROG. DE MOD. DA ADMINISTRAÇÃO FAZENDÁRIA	3.356.000		
2114.99.00.00	OUTRAS OPERACOES DE CREDITO INTERNAS - CONTRATUAIS	11.344.000		
2114.99.05.00	PROG. SAN. P/TODOS-MANEJO DE ÁGUAS PLUVIAIS-PAC PROMANAUS	11.344.000		
2120.00.00.00	OPERACOES DE CREDITO EXTERNAS		34.111.000	
2123.00.00.00	OPERACOES DE CREDITO EXTERNAS - CONTRATUAIS		34.111.000	
2123.99.00.00	OUTRAS OPERACOES DE CREDITO EXTERNAS - CONTRATUAIS	34.111.000		
2123.99.01.00	PROURBIS - PROG.DE DES.URB. E INC.SÓCIO-AMB.DE MANAUS	18.625.000		
2123.99.02.00	PRÓ-MANAUS - CAF/SEMOSBH	15.486.000		
2200.00.00.00	ALIENACAO DE BENS			700.000
2220.00.00.00	ALIENACAO DE BENS IMOVEIS		700.000	
2300.00.00.00	AMORTIZAÇÃO DE EMPRÉSTIMOS			3.689.000
2300.20.00.00	AMORTIZAÇÃO DE EMPRÉSTIMOS - EM CONTRATO	3.689.000		
2400.00.00.00	TRANSFERENCIAS DE CAPITAL			89.028.000
2420.00.00.00	TRANSFERENCIAS INTERGOVERNAMENTAIS		1.423.000	
2421.00.00.00	TRANSFERENCIAS DA UNIAO		1.423.000	
2421.01.00.00	TRANSFERENCIA DE RECURSOS DO SISTEMA UNICO DE SAUDE - SUS	1.423.000		
2421.01.01.00	TRANSFERENCIAS DO SUB-BLOCO DE INVESTIMENTOS	1.423.000		
2470.00.00.00	TRANSFERENCIAS DE CONVENIOS		87.605.000	
2471.00.00.00	TRANSFERENCIAS DE CONVENIOS DA UNIAO		87.363.000	
2471.99.00.00	OUTRAS TRANSFERENCIAS DE CONVENIO DA UNIAO	87.363.000		
2471.99.01.00	CONV. MIN. CIDADES Nº 192.785-24/06 - UNID. HAB. - BURITIS I	1.721.000		
2471.99.23.00	TRANSF. CONV. Nº 013/2004 - SUFRAMA	881.000		
2471.99.24.00	CONV. MIN. CIDADES Nº 192.786-38/06 - UNID. HAB. - REG. ASSENT.	2.152.000		
2471.99.25.00	CONV. MIN. CIDADES Nº 218.698-31/07 - UNID. HAB. - TARUMÁ	8.614.000		
2471.99.31.00	CONV. MIN. CIDADES Nº 231.404-50/07 - HAB. POPULARES	753.000		
2471.99.32.00	CONV. MIN. CIDADES Nº 251.149-78/09 - URB. VIAS	2.150.000		
2471.99.33.00	CONV. MIN. CIDADES Nº 198.133-66/06 - PAV. BURITIS I	286.000		
2471.99.36.00	FUNASA - Nº 0908/07	5.934.000		
2471.99.38.00	FUNASA - Nº 1709/08	4.187.000		
2471.99.41.00	CONV. 704.862/09 - M TURISMO - PONTA NEGRA	24.292.000		
2471.99.42.00	CR 315.155-38/09 - RECAP. DE VIAS	6.023.000		
2471.99.43.00	CR 310.814-94/09 - MCIDADES - RED. ACID. TRANS	6.021.000		
2471.99.44.00	CR 316.169-14/09 - RECAP. DE VIAS	7.966.000		
2471.99.46.00	TC 302.560-69/09 - MC/FNHIS - RECAP. BURITIS II	8.610.000		
2471.99.50.00	CONVÊNIO FNDE/SEMED - CONSTRUÇÃO DE CRECHES	7.773.000		
2472.00.00.00	TRANSFERENCIA DE CONVENIOS DO ESTADO		242.000	
2472.99.00.00	OUTRAS TRANSFERENCIAS DE CONVENIO DOS ESTADOS	242.000		
2472.99.01.00	CONV. Nº 010/2007 - ESTADO DO AMAZONAS/GPI/IMTU	242.000		
9000.00.00.00	DEDUCOES DA RECEITA CORRENTE			294.144.000
9700.00.00.00	DEDUCOES DAS TRANSFERENCIAS CORRENTES			292.244.000
9720.00.00.00	DEDUCOES DAS TRANSFERENCIAS INTERGOVERNAMENTAIS		292.244.000	
9721.00.00.00	DEDUCOES DAS TRANSFERENCIAS DA UNIAO		60.644.000	
9721.01.00.00	DEDUCAO DE RECEITA PARA A FORMACAO DO FUNDEB - TRANSF. DA UNIAO	60.044.000		
9721.01.02.00	DEDUCAO DE RECEITA PARA FORMACAO DO FUNDEB (FPM)	60.000.000		
9721.01.05.00	DEDUCAO DE RECEITA PARA FORMACAO DO FUNDEB (IPTR)	44.000		
9721.36.01.00	DEDUCAO PARA O FUNDEB - LC N 87/96	600.000		
9722.00.00.00	DEDUCAO DAS TRANSFERENCIAS DOS ESTADOS		231.600.000	
9722.01.00.00	DEDUCAO DE RECEITA - TRANSFERENCIAS DOS ESTADOS	231.600.000		
9722.01.01.00	DEDUCAO DE RECEITA PARA FORMACAO DO FUNDEB (ICMS)	210.000.000		
9722.01.02.00	DEDUCAO DE RECEITA PARA FORMACAO DO FUNDEB (IPVA)	20.000.000		
9722.01.04.00	DEDUCAO DE RECEITA PARA FORMACAO DO FUNDEB (IPI - EXPORTAÇÃO)	1.600.000		
9919.15.00.00	DEDUCAO DE RECEITA DO FUNSET	1.800.000		
9990.01.00.00	DEDUCAO DE MULTAS POR AUTO DE INFRAÇÃO	100.000		
		Total		3.004.535.000

PREFEITURA DE MANAUS
SECRETARIA MUNICIPAL DE FINANÇAS E CONTROLE INTERNO
LOA 2012
DESDOBRAMENTO DA RECEITA POR FONTE DE RECURSOS

DETALHAMENTO DAS FONTES DE RECURSOS		R\$
		2012
0100	Recursos Ordinários	2.343.574.000
0103	Cont. p/o Regime Próp. de Prev.Social-RPPS(servid. e comp. financ.)	-
0105	Compens. Financeira p/ Utiliz. ou Explor. de Rec. Hídricos ou Minerais	50.126.000
0111	Serviços de Inscrição em Concursos Públicos	1.000.000
0115	Transf. de Recursos do Fundo Nac. do Des. da Ed. - FNDE (exc. Sal. Educ.)	25.064.000
0116	Contribuição de Intervenção do Domínio Econômico - CIDE	3.009.000
0117	Contribuição para o Custeio dos Serviços de Ilum. Pública - COSIP	65.000.000
0118	Transferências de Recursos do FUNDEB	410.000.000
0121	Transferências do Salário Educação	22.000.000
0125	Transferências Vinculadas Decorrentes de Leis	-
0126	Rendimentos de Aplicação Financeira - Gestão Tesouro	5.200.000
0192	Alienações de Bens	700.000
0210	Arrecadação Própria de Entidades e Fundos	83.813.000
0214	Transferência de Recursos do Sistema Único de Saúde - SUS	115.440.000
0224	Transferências de Convênios ou Contratos de Repasses	92.040.000
0229	Transf. de Recursos do Fundo Nacional de Assist. Social - FNAS	4.076.000
0290	Operações de Crédito Internas	32.994.000
0291	Operações de Crédito Externas	34.111.000
0294	Rend. de Aplic. Financ. -Recur. Vinc. e de Recur. Próprios de Entid. e Fundos	10.532.000
0100	Recursos Ordinários (Dedução)	(292.244.000)
0210	Arrec. Própria de Entidades e Fundos (Dedução)	(1.900.000)
TOTAL		3.004.535.000

Fonte: DPLAN/SUBPLAN/SEMEF
Atualizado em: 25/10/2011

RECEITA POR FONTE DE RECURSOS

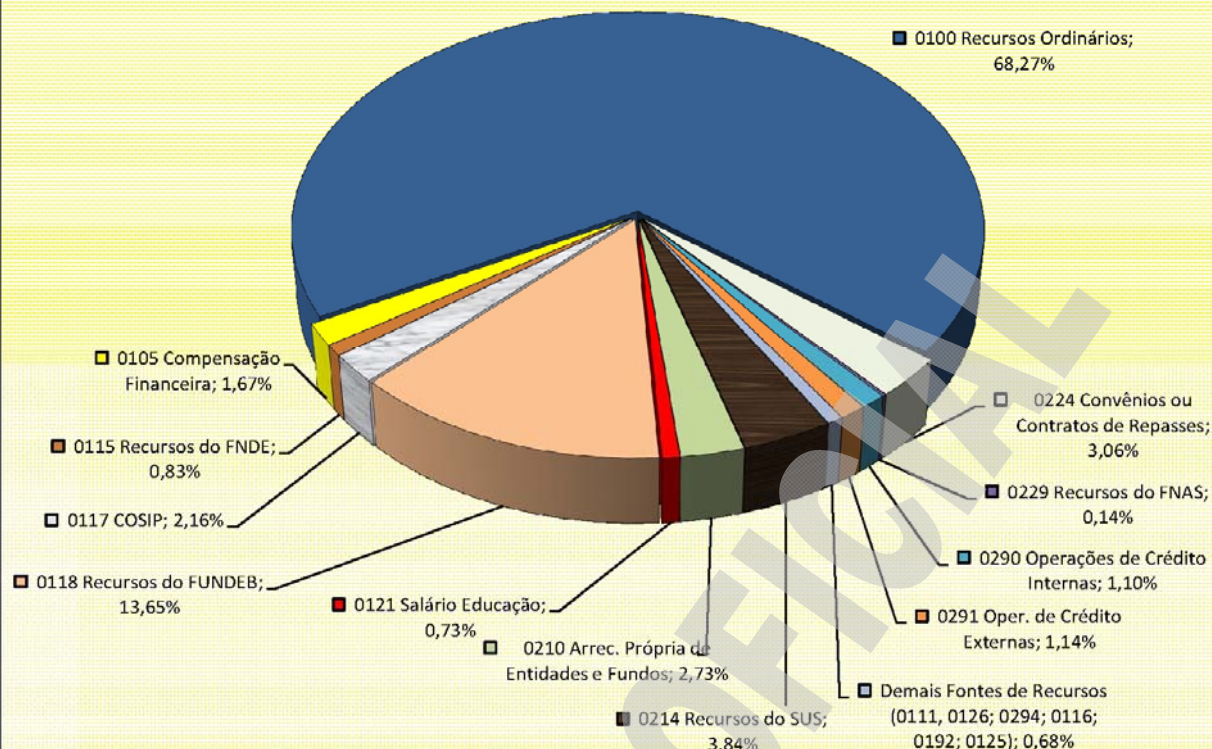

Poder Executivo Prefeitura de Manaus

2621 - RECEITA PREVISTA PARA O EXERCÍCIO DE 2012 - RECEITA CENTRALIZADA

Código	Especificação	Alíneas Subalíneas	Subfontes Rubricas	Categoria Econômica Fonte
1000.00.00.00	RECEITAS CORRENTES			3.071.498.000
1100.00.00.00	RECEITA TRIBUTARIA			824.200.000
1110.00.00.00	IMPOSTOS		797.000.000	
1112.00.00.00	IMPOSTO SOBRE O PATRIMONIO E A RENDA		257.000.000	
1112.02.00.00	IMPOSTO SOBRE A PROPRIEDADE PREDIAL E TERRITORIAL URBANA	150.000.000		
1112.02.01.00	IMPOSTO PREDIAL	136.513.000		
1112.02.02.00	IMPOSTO TERRITORIAL	13.487.000		
1112.04.00.00	IMPOSTO SOBRE A RENDA E PROVENTOS DE QUALQUER NATUREZA	65.000.000		
1112.08.00.00	IMPOSTO SOBRE A TRANSMISSAO DE BENS IMOVEIS -ITBI	42.000.000		
1113.00.00.00	IMPOSTO SOBRE A PRODUCAO E A CIRCULACAO		540.000.000	
1113.05.00.00	IMPOSTO SOBRE SERVICOS DE QUALQUER NATUREZA	540.000.000		
1120.00.00.00	TAXAS		27.200.000	
1121.00.00.00	TAXAS PELO EXERCICIO DO PODER DE POLICIA		27.150.000	
1121.25.00.00	TAXA DE LICENCA PARA FUNC. DE ESTAB. COMERC., IND. E PREST. DE SERVICOS	26.500.000		
1121.25.01.00	TAXA DE LOCALIZACAO	3.000.000		
1121.25.02.00	TAXA DE VERIFICACAO DE FUNCIONAMENTO REGULAR	23.500.000		
1121.26.00.00	TAXA DE PUBLICIDADE COMERCIAL	550.000		
1121.27.00.00	TAXA DE APREENSAO E DEPOSITO	-		
1121.30.00.00	TAXA DE AUTORIZACAO DE FUNCIONAMENTO DE TRANSPORTE	-		
1121.31.00.00	TAXA DE UTILIZACAO DE AREA DE DOMINIO PUBLICO	100.000		
1122.00.00.00	TAXAS PELA PRESTACAO DE SERVICOS		50.000	
1122.09.00.00	TAXAS DE PRESTACAO DE SERVICOS PUBLICOS	-		
1122.26.00.00	TAXAS DE CONSERVACAO DA RODOVIARIA	-		
1122.90.00.00	TAXA DE LIMPEZA PUBLICA	50.000		
1122.90.01.00	COLETA DE LIXO	50.000		
1200.00.00.00	RECEITAS DE CONTRIBUICOES			73.694.000
1220.00.00.00	CONTRIBUICOES ECONOMICAS		8.694.000	
1220.99.00.00	OUTRAS CONTRIBUICOES ECONOMICAS	8.694.000		
1220.99.03.00	CONTRIB. ECONOMICA P/O DESENV. ECONOMICO LOCAL	8.694.000		
1230.01.00.00	CONTRIBUICAO PARA CUSTEIO DE ILUMINACAO PUBLICA -COSIP	65.000.000		
1300.00.00.00	RECEITA PATRIMONIAL			15.138.000
1310.00.00.00	RECEITAS IMOBILIARIAS		-	
1320.00.00.00	RECEITAS DE VALORES MOBILIARIOS		14.993.000	
1330.00.00.00	RECEITA DE CONCESSOES E PERMISSOES		145.000	
1600.00.00.00	RECEITAS DE SERVICOS			1.052.000
1600.13.01.00	SERVICOS INSCRICAO CONCURSOS PUBLICOS	1.000.000		
1600.14.00.00	SERVICOS DE INSPECAO E FISCALIZACAO	52.000		
1600.14.01.00	SERVICOS DE INSPECAO E FISCALIZACAO DE OBRAS	-		
1600.14.02.00	SERVICO DE INSPECAO E FISCALIZACAO SANITARIA	52.000		
1700.00.00.00	TRANSFERENCIAS CORRENTES			2.092.611.000
1720.00.00.00	TRANSFERENCIAS INTERGOVERNAMENTAIS		2.089.554.000	
1721.00.00.00	TRANSFERENCIAS DA UNIAO		489.924.000	
1721.01.00.00	PARTICIPACAO NA RECEITA DA UNIAO	300.262.000		
1721.01.02.00	COTA-PARTE DO FUNDO DE PARTICIPACAO DOS MUNICIPIOS - FPM	300.000.000		
1721.01.05.00	COTA-PARTE DO IMPOSTO SOBRE A PROPRIEDADE TERRITORIAL RURAL	221.000		
1721.01.32.00	COTA-PARTE IMPOSTO SOBRE OURO	41.000		
1721.22.00.00	TRANSF. DA COMPENSACAO FINANC. P/ EXPLOR. DE RECUR. NATURAIS	25.759.000		
1721.22.20.00	COTA-PARTE DA COMPENS. FINANC. DE REC. MINERAIS - CFEM	727.000		

**Poder Executivo****Prefeitura de Manaus**

2621 - RECEITA PREVISTA PARA O EXERCÍCIO DE 2012 - RECEITA CENTRALIZADA

Código	Especificação	Alineas Subalíneas	Subfontes Rubricas	Categoria Econômica Fonte
1721.22.30.00	COTA-PARTE ROYALTIES - COMPENS. FINANC. P/ PROD. DE PETROLEO	20.827.000		
1721.22.70.00	COTA-PARTE DO FUNDO ESPECIAL DO PETROLEO - FEP	4.205.000		
1721.33.00.00	TRANSFERENCIA DE RECURSOS DO SISTEMA UNICO DE SAUDE - SUS	109.763.000		
1721.33.10.00	ATENCAO BASICA	60.483.000		
1721.33.13.00	MEDIA E ALTA COMPLEX. AMBULATORIAL E HOSPITALAR	20.132.000		
1721.33.14.00	VIGILANCIA EM SAUDE	16.029.000		
1721.33.34.00	PROGRAMA DE ASSISTENCIA FARMACEUTICA FEDERAL	12.959.000		
1721.33.35.00	GESTAO DO SUS	160.000		
1721.34.00.00	TRANSF. DE RECUR. DO FUNDO NAC. DE ASSIST. SOCIAL - FNAS	4.076.000		
1721.34.10.00	TR 803/MPAS/SEAS/00 PROJETO AGENTE JOVEM	570.000		
1721.34.13.00	TR 136/2004/MAS/PM - PROGRAMA SENTINELA	331.000		
1721.34.14.00	TERMO DE CONVÊNIO 628/03 - PROGR. PAIF REDENÇÃO	1.223.000		
1721.34.17.00	TR 77 MPAS/SEAS/02 - PROT. SOC. - FUND. DR. THOMAS	177.000		
1721.34.18.00	TR 77 MPAS/SEAS/02 - PROT. SOCIAL ESPECIAL/PPD	158.000		
1721.34.20.00	TR 717 MPAS/SEAS/00 - PETI - JORNADA AMPLIADA	110.000		
1721.34.21.00	ÍNDICE DE GESTÃO DESCENTRALIZADA - IGD	1.507.000		
1721.35.00.00	TRANSF. DE RECUR. DO FUNDO NAC. DO DESENV. DA EDUC. - FNDE	47.064.000		
1721.35.01.00	TRANSFERENCIAS DO SALARIO-EDUCACAO	22.000.000		
1721.35.03.00	PROG. NAC. DE ALIMENT. ESCOLAR - PNAE	14.000.000		
1721.35.04.00	PROG. NAC. DE APOIO AO TRANSP. DO ESCOLAR- PNATE- ENS. FUNDAMENTAL	900.000		
1721.35.09.00	PROG. NAC. DE ALIM. ESCOLAR P/ PRE-ESCOLA - PNPAP	3.065.000		
1721.35.10.00	PROG. NAC. DE ALIM. ESCOLAR P/ CRECHE - PNAC	500.000		
1721.35.11.00	PROG. NAC. DE ALIMENTAÇÃO ESCOLAR P/ INDÍGENA - PNAEI	32.000		
1721.35.12.00	PROGRAMA PROJÓVEM URBANO	3.700.000		
1721.35.13.00	PROG. NAC. ALIMENTAÇÃO ESCOLAR -EJA - PNAE EJA	850.000		
1721.35.14.00	PROG. NAC. ALIMENTAÇÃO ESCOLAR - ENSINO MÉDIO- PNAEM	17.000		
1721.35.15.00	PROG. NAC. ALIM. ESCOLAR - PNAE - FUNDO MAIS EDUCAÇÃO	2.100.000		
1721.36.01.00	TRANSFERÊNCIA FINANCEIRA DO ICMS - DESONERAÇÃO - LC 87/96	3.000.000		
1722.00.00.00	TRANSFERENCIAS DOS ESTADOS		1.189.630.000	
1722.01.00.00	PARTICIPACAO NA RECEITA DOS ESTADOS	1.161.009.000		
1722.01.01.00	COTA-PARTE DO ICMS	1.050.000.000		
1722.01.02.00	COTA-PARTE DO IPVA	100.000.000		
1722.01.04.00	COTA-PARTE DO IPI SOBRE EXPORTACAO	8.000.000		
1722.01.13.00	COTA-PARTE DA CONTRIB. DE INTERV. NO DOMINIO ECONOMICO - CIDE	3.009.000		
1722.22.00.00	TRANSFERENCIA DA COTA-PARTE DA COMPENSACAO FINANCEIRA (25%)	24.367.000		
1722.22.30.00	ROYALTIES DA PETROBRAS - LEI 7990/89, ART. 9	24.367.000		
1722.33.00.00	TRANSF. DE RECUR. DO ESTADO P/ PROG. DE SAUDE - REPAS. FUNDO A FUNDO	4.254.000		
1722.33.33.00	ASSISTENCIA FARMACEUTICA ESTADUAL	4.254.000		
1724.00.00.00	TRANSFERENCIAS MULTIGOVERNAMENTAIS		410.000.000	
1724.01.00.00	TRANSFERENCIAS DE RECURSOS DO FUNDEB	386.244.000		
1724.01.01.00	CONTRIBUICOES AO FUNDEB	292.244.000		
1724.01.02.00	EXCESSO FUNDEB	94.000.000		
1724.02.00.00	TRANSF. DE RECURSOS DA COMP. DA UNIAO AO FUNDEB	23.756.000		
1760.00.00.00	TRANSFERENCIAS DE CONVENIOS		3.057.000	
1761.00.00.00	TRANSFERENCIA DE CONVENIOS DA UNIAO		3.057.000	
1761.99.00.00	OUTRAS TRANSF. DE CONVENIOS DA UNIAO	3.057.000		
1761.99.01.00	TERMO DE COOPERAÇÃO E PARCERIA-CEF/PM/IMPLURB	-		
1761.99.23.00	TRANSF. CONVÊNIO MTE - SINE MANAUS	1.522.000		
1761.99.33.00	TRANSF. CONV. MTE - CENTRO PÚBLICO DE ECONOMIA SOLIDÁRIA	1.535.000		
1761.99.39.00	CR 0254.495.35/2008 MINISTÉRIO DO TURISMO - IMPLURB	-		
1761.99.40.00	CONVÊNIO Nº 746413/2010	-		
1900.00.00.00	OUTRAS RECEITAS CORRENTES			64.803.000
1910.00.00.00	MULTAS E JUROS DE MORA		16.209.000	
1911.00.00.00	MULTA E JUROS DE MORA DOS TRIBUTOS		5.165.000	
1911.38.00.00	MULTAS E JUROS DE MORA DOS TRIBUTOS - IPTU	1.150.000		
1911.39.00.00	MULTAS E JUROS DE MORA DOS TRIBUTOS - ITBI	65.000		
1911.40.00.00	MULTAS E JUROS DE MORA DOS TRIBUTOS - ISS	3.200.000		
1911.99.00.00	MULTAS E JUROS DE MORA - OUTROS TRIBUTOS	750.000		
1913.00.00.00	MULTAS E JUROS DE MORA DA DÍVIDA ATIVA DOS TRIBUTOS		6.487.000	
1913.11.00.00	MULTAS E JUROS DE MORA DA DIV. ATIVA DO IPTU	4.167.000		
1913.12.00.00	MULTAS E JUROS DE MORA DA DIV. ATIVA S/ ITBI	35.000		
1913.13.00.00	MULTAS E JUROS DE MORA DA DIV. ATIVA DO ISS	1.335.000		
1913.99.00.00	MULTAS E JUROS DE MORA DA DIV. ATIVA OUTROS TRIBUTOS	950.000		
1918.99.00.00	OUTRAS MULTAS E JUROS DE MORA	207.000		
1919.00.00.00	MULTAS DE OUTRAS ORIGENS		4.350.000	
1919.10.00.00	MULTAS PREVISTAS NA LEGISLAÇÃO SANITÁRIA	350.000		
1919.15.00.00	MULTAS PREVISTAS NA LEGISLAÇÃO DE TRÂNSITO	-		
1919.28.00.00	MULTAS DECOR. DA OPER. DO TRANSP. ROD. DE PASSAG. E CARGAS	-		
1919.99.00.00	OUTRAS MULTAS	4.000.000		
1920.00.00.00	INDENIZACOES E RESTITUICOES		4.000.000	
1920.01.00.00	INDENIZACOES E RESTITUICOES	4.000.000		
1930.00.00.00	RECEITA DA DÍVIDA ATIVA		35.342.000	
1931.00.00.00	RECEITA DA DÍVIDA ATIVA TRIBUTARIA		35.342.000	
1931.11.00.00	RECEITA DA DÍVIDA ATIVA DO IPTU	20.200.000		
1931.12.00.00	RECEITA DA DÍVIDA ATIVA DO ITBI	500.000		
1931.13.00.00	RECEITA DA DÍVIDA ATIVA DO ISS	8.170.000		
1931.99.00.00	RECEITA DA DÍVIDA ATIVA DE OUTROS TRIBUTOS	6.472.000		
1990.00.00.00	RECEITAS DIVERSAS		9.252.000	
1990.99.00.00	OUTRAS RECEITAS	9.252.000		
1990.99.01.00	FMDMA - LEI	4.240.000		
1990.99.02.00	RECEITA DE PRECO DO D.O.M.	105.000		
1990.99.03.00	FEIRAS E MERCADOS	1.000		
1990.99.04.00	ENTRADA DE EXPEDIENTE	1.687.000		
1990.99.05.00	RECEITA DE CEMITERIOS	606.000		
1990.99.07.00	DEMAIS RECEITAS	-		
1990.99.08.00	RECEITA DE DOACOES	1.894.000		
1990.99.11.00	VENDAS DE EDITAIS DE LICITAÇÃO	3.000		
1990.99.12.00	RECEITA DE RESGATE DE ANIMAIS	2.000		
1990.99.99.00	DEMAIS RECEITAS	714.000		
2000.00.00.00	RECEITAS DE CAPITAL			160.280.000
2100.00.00.00	OPERACOES DE CREDITO			67.105.000
2110.00.00.00	OPERACOES DE CREDITO INTERNAS		32.994.000	
2114.00.00.00	OPERAÇÕES DE CRÉDITO INTERNAS - CONTRATUAIS		32.994.000	
2114.03.02.00	PROGRAMA SANEAMENTO PARA TODOS-MINDU/SEMOSBH	13.089.000		
2114.03.03.00	PRÓ-SANEAMENTO - SISTEMA DE ABAST. DE ÁGUA	1.380.000		

**Poder Executivo****Prefeitura de Manaus**

2621 - RECEITA PREVISTA PARA O EXERCÍCIO DE 2012 - RECEITA CENTRALIZADA

Código	Especificação	Alineas Subalíneas	Subfontes Rubricas	Categoria Econômica Fonte
2114.05.00.00	OPERAÇÕES DE CRÉDITO INTERNAS PARA PROG. DE MODERNIZ. DA ADM. PÚBLICA	7.181.000		
2114.05.01.00	PNAFM - PROG.NAC.APOIO A GESTAO ADM. FISC. MUNIC.	3.825.000		
2114.05.02.00	PMAT - PROG. DE MOD. DA ADMINISTRAÇÃO FAZENDÁRIA	3.356.000		
2114.99.00.00	OUTRAS OPERAÇÕES DE CRÉDITO INTERNAS - CONTRATUAIS	11.344.000		
2114.99.05.00	PROG. SAN. P/TODOS-MANEJO DE ÁGUAS PLUVIAIS-PAC PROMANAUS	11.344.000		
2120.00.00.00	OPERACOES DE CREDITO EXTERNAS		34.111.000	
2123.00.00.00	OPERACOES DE CREDITO EXTERNAS - CONTRATUAIS		34.111.000	
2123.99.00.00	OUTRAS OPERACOES DE CREDITO EXTERNAS - CONTRATUAIS	34.111.000		
2123.99.01.00	PROURBIS - PROG.DE DES.URB. E INC.SÓCIO-AMB.DE MANAUS	18.625.000		
2123.99.02.00	PRÓ-MANAUS - CAF/SEMOSBH	15.486.000		
2200.00.00.00	ALIENACAO DE BENS			700.000
2220.00.00.00	ALIENACAO DE BENS IMOVEIS		700.000	
2300.00.00.00	AMORTIZAÇÃO DE EMPRÉSTIMOS			3.689.000
2300.20.00.00	AMORTIZAÇÃO DE EMPRÉSTIMOS - EM CONTRATO	3.689.000		
2400.00.00.00	TRANSFERENCIAS DE CAPITAL			88.786.000
2420.00.00.00	TRANSFERENCIAS INTERGOVERNAMENTAIS		1.423.000	
2421.00.00.00	TRANSFERENCIAS DA UNIAO		1.423.000	
2421.01.00.00	TRANSFERENCIA DE RECURSOS DO SISTEMA UNICO DE SAUDE - SUS	1.423.000		
2421.01.01.00	TRANSFERENCIAS DO SUB-BLOCO DE INVESTIMENTOS	1.423.000		
2470.00.00.00	TRANSFERENCIAS DE CONVENIOS		87.363.000	
2471.00.00.00	TRANSFERENCIAS DE CONVENIOS DA UNIAO		87.363.000	
2471.99.00.00	OUTRAS TRANSFERENCIAS DE CONVENIO DA UNIAO	87.363.000		
2471.99.01.00	CONV. MIN. CIDADES Nº 192.785-24/06 - UNID. HAB. - BURITIS I	1.721.000		
2471.99.23.00	TRANF. CONV. Nº 013/2004 - SUFRAMA	881.000		
2471.99.24.00	CONV. MIN. CIDADES Nº 192.786-38/06 - UNID. HAB. - REG. ASSENT.	2.152.000		
2471.99.25.00	CONV. MIN. CIDADES Nº 218.698-31/07 - UNID. HAB. - TARUMÁ	8.614.000		
2471.99.31.00	CONV. MIN. CIDADES Nº 231.404-50/07 - HAB. POPULARES	753.000		
2471.99.32.00	CONV. MIN. CIDADES Nº 251.149-78/09 - URB. VIAS	2.150.000		
2471.99.33.00	CONV. MIN. CIDADES Nº 198.133-66/06 -PAV. BURITIS I	286.000		
2471.99.36.00	FUNASA - Nº 0908/07	5.934.000		
2471.99.38.00	FUNASA - Nº 1709/08	4.187.000		
2471.99.41.00	CONV. 704.862/09 - M TURISMO - PONTA NEGRA	24.292.000		
2471.99.42.00	CR 315.155-38/09 - RECAP. DE VIAS	6.023.000		
2471.99.43.00	CR 310.814-94/09 - MCIDADES - RED. ACID. TRANS	6.021.000		
2471.99.44.00	CR 316.169-14/09 - RECAP. DE VIAS	7.966.000		
2471.99.46.00	TC 302.560-69/09 - MC/FNHIS - RECAP. BURITIS II	8.610.000		
2471.99.50.00	CONVÊNIO FNDE/SEMED - CONSTRUÇÃO DE CRECHES	7.773.000		
2472.00.00.00	TRANSFERENCIA DE CONVENIOS DO ESTADO			
2472.99.00.00	OUTRAS TRANSFERENCIAS DE CONVENIO DOS ESTADOS	-		
2472.99.01.00	CONV. Nº 010/2007 - ESTADO DO AMAZONAS/GPI/IMTU	-		
9000.00.00.00	DEDUÇÕES DA RECEITA CORRENTE			292.244.000
9700.00.00.00	DEDUÇÕES DAS TRANSFERENCIAS CORRENTES			292.244.000
9720.00.00.00	DEDUÇÕES DAS TRANSFERENCIAS INTERGOVERNAMENTAIS		292.244.000	
9721.00.00.00	DEDUÇÕES DAS TRANSFERENCIAS DA UNIAO		60.644.000	
9721.01.00.00	DEDUCAO DE RECEITA PARA A FORMACAO DO FUNDEB - TRANSF. DA UNIAO	60.044.000		
9721.01.02.00	DEDUCAO DE RECEITA PARA FORMACAO DO FUNDEB (FPM)	60.000.000		
9721.01.05.00	DEDUCAO DE RECEITA PARA FORMACAO DO FUNDEB (IPTR)	44.000		
9721.36.01.00	DEDUÇÃO PARA O FUNDEB - LC N 87/96	600.000		
9722.00.00.00	DEDUCAO DAS TRANSFERENCIAS DOS ESTADOS		231.600.000	
9722.01.00.00	DEDUCAO DE RECEITA - TRANSFERENCIAS DOS ESTADOS	231.600.000		
9722.01.01.00	DEDUCAO DE RECEITA PARA FORMACAO DO FUNDEB (ICMS)	210.000.000		
9722.01.02.00	DEDUCAO DE RECEITA PARA FORMACAO DO FUNDEB (IPVA)	20.000.000		
9722.01.04.00	DEDUCAO DE RECEITA PARA FORMACAO DO FUNDEB (IPI - EXPORTAÇÃO)	1.600.000		
9919.15.00.00	DEDUCAO DE RECEITA DO FUNSET	-		
9990.01.00.00	DEDUCAO DE MULTAS POR AUTO DE INFRAÇÃO	-		
			Total	2.939.534.000

LEGISLAÇÃO DA RECEITA

Constituição da República Federativa do Brasil

Lei Federal nº 4.320, de 17 de março de 1964

Lei Federal nº 5.172, de outubro de 1966 – Código Tributário Nacional

Lei Orgânica do Município de Manaus, de 05 de abril de 1990

Decreto Municipal nº 681, de 11 de julho de 1991

Decreto Municipal nº 1.160, de 27 de julho de 1992

Lei Municipal nº 1.697, de 20 de dezembro de 1983 - Código Tributário do Município

Lei Municipal nº 254, de 11 de julho de 1994 – Altera dispositivos da Lei nº 1.697, de 20/12/83

Lei Municipal nº 036, de 08 de novembro de 1990

Decreto Municipal nº 2.191, de 25 de maio de 1994

Lei Municipal nº 323, de 27 de dezembro de 1995

Decreto Municipal nº 3.180, de 10 de janeiro de 1996

Decreto Municipal nº 3.418, de 24 de julho de 1996

Lei Municipal nº 427, de 08 de janeiro de 1998

Decreto Municipal nº 4.824, de 10 de janeiro de 2000

Lei Municipal nº 578, de 05 de dezembro de 2000

Lei Municipal nº 836, de 22 de março de 2005

Decreto Municipal nº 7.878, de 29 de abril de 2005

Lei Municipal nº 837, de 22 de março de 2005

Lei Municipal nº 854, de 14 de julho de 2005

Lei Municipal nº 864, de 19 de julho de 2005

Decreto Municipal nº 8.223, de 19 de dezembro de 2005

Lei Complementar nº 123, de 14 de dezembro de 2006

Portaria SEMEF nº 024, de 03 de março de 2007

Lei Complementar nº 001, de 20 de janeiro de 2010

RECEITA TRIBUTÁRIA**IMPOSTO SOBRE PROPRIEDADE PREDIAL E TERRITORIAL URBANA – IPTU**

Decreto Municipal nº 3.890, de 30 de dezembro de 1983 – Regulamento do IPTU
Lei Municipal nº 012, de 05 de julho de 1990
Lei Municipal nº 181, de 30 de abril de 1993
Lei Municipal nº 828, de 30 de dezembro de 2004 – Prorroga a Isenção de IPTU e das Taxas de Serviços Públicos
Decreto Municipal nº 7.805, de 10 de março de 2005 – Regulamenta IPTU e Taxas de Coleta de Lixo para 2005
Decreto Municipal nº 8.222, de 29 de dezembro de 2005
Decreto Municipal nº 8.247, de 02 de janeiro de 2006 – Regulamenta IPTU e Taxas de Coleta de Lixo para 2006
Lei Municipal nº 1.091, de 29 de dezembro de 2006
Decreto Municipal nº 8.914, de 12 de março de 2007
Decreto Municipal nº 8.915, de 13 de março de 2007
Decreto Municipal nº 8.964, de 04 de abril de 2007
Decreto Municipal nº 9.113, de 21 de junho de 2007
Lei Municipal nº 1.131, de 03 de julho de 2007
Portaria SEMEF nº 097, de 11 de julho de 2007
Decreto Municipal nº 9.207, de 09 de agosto de 2007
Decreto Municipal nº 9.468, de 01 de fevereiro de 2008 – Regulamenta o IPTU do exercício de 2008.
Decreto nº 0024, de 09 de fevereiro de 2009 - Regulamenta o lançamento e prazos de recolhimento do IPTU
Decreto nº 0076, de 17 de abril de 2009 – Altera regulamento do sorteio do IPTU.
Decreto nº 0083, de 28 de abril de 2009 – Altera o regulamento do sorteio do IPTU.
Decreto nº 0211, de 10 de julho de 2009 – Regulamenta o Programa Pague Fácil, instituído pela Lei nº 1.352, de 07 de julho de 2009.

IMPOSTO SOBRE A TRANSMISSÃO DE BENS IMÓVEIS – ITBI

Lei Municipal nº 1.990, de 1 de dezembro de 1988
Decreto Municipal nº 6.490, de 22 de fevereiro de 1989 – Regulamento de ITBI
Lei Municipal nº 459, de 30 de dezembro de 1998
Decreto Municipal nº 4.818, de 01 de junho de 1999
Lei Municipal nº 1.187, de 31 de dezembro de 2007
Portaria nº 74/2008, de 09 de junho de 2008 – Dispõe sobre a padronização dos documentos exigidos para instrução de processo de avaliação do IITBI.
Decreto nº 0211, de 10 de julho de 2009 – Regulamenta o Programa Pague Fácil, instituído pela Lei nº 1.352, de 07 de julho de 2009.

IMPOSTO SOBRE SERVIÇOS DE QUALQUER NATUREZA – ISS

Decreto-Lei Federal nº 406, de 31 de dezembro de 1968
Decreto Municipal nº 5.682, de 23 de fevereiro de 1987
Lei Complementar nº 56, de 15 de dezembro de 1987
Lei Municipal nº 230, de 22 de dezembro de 1993
Lei Municipal nº 231, de 23 de dezembro de 1993
Decreto Municipal nº 1.964, de 25 de janeiro de 1994
Lei Municipal nº 239, de 02 de maio de 1994
Decreto Municipal nº 2.349, de 08 de agosto de 1994
Lei Municipal nº 243, de 08 de junho de 1994
Decreto Municipal nº 2.166, de 13 de maio de 1994
Decreto Municipal nº 2.955, de 23 de agosto de 1995
Lei Municipal nº 422, de 08 de janeiro de 1998
Decreto Municipal nº 4.237, de 14 de julho de 1998
Lei Municipal nº 458, de 30 de dezembro de 1998
Lei Municipal nº 464, de 05 de dezembro de 2000
Decreto Municipal nº 6.577, de 27 de dezembro de 2002
Lei Complementar nº 116, de 31 de julho de 2003
Decreto Municipal nº 7.007, de 17 de outubro de 2003
Lei Municipal nº 714, de 30 de outubro de 2003
Decreto Municipal nº 7.122, de 30 de dezembro de 2003

Decreto Municipal nº 7.164, de 29 de janeiro de 2004
Decreto Municipal nº 7.791, de 25 de fevereiro de 2005 – Regulamenta o lançamento e cobrança do ISSQN para 2005
Decreto Municipal nº 7.819, de 18 de março de 2005
Lei Municipal nº 838, de 22 de março de 2005
Decreto Municipal nº 7.879, de 29 de abril de 2005
Lei Municipal nº 839, de 22 de março de 2005
Decreto Municipal nº 7880, de 29 de abril de 2005
Decreto Municipal nº 8.222, de 19 de dezembro de 2005 – Dispõe sobre emissão de NF de Serviço Avulsa
Decreto Municipal nº 8.224, de 21 de dezembro de 2005 – Estabelece UFM para 2006
Lei Municipal nº 924, de 30 de dezembro de 2005 – Reduz a alíquota do ISSQN a determinadas categorias de serviços
Lei Municipal nº 926, de 30 de dezembro de 2005 – Institui o Fundo de Reserva de Depósitos Judiciais
Lei Municipal nº 925, de 30 de dezembro de 2005 – Concede redução de 60% na base de cálculo do ISS à UNISOL
Decreto Municipal nº 8.248, de 02 de janeiro de 2006 - Regulamenta o lançamento do ISSQN para 2006
Lei Municipal nº 1.008, de 10 de julho de 2006 – Revoga item 30.1 da Lista de Serviços.
Lei Municipal nº 1.036, de 19 de setembro de 2006 – Institui o Programa de REFIS/Manaus
Decreto Municipal nº 8.772, de 29 de dezembro de 2006
Lei Municipal nº 1.089, de 29 de dezembro de 2006 – Dispõe s/ os Regimes de substituição tributária e responsabilidade solidária.
Lei Municipal nº 1.090, de 29 de dezembro de 2006 – Institui a Nota Fiscal de Serviços Eletrônica – NFS-e
Lei Municipal nº 1.088, de 29 de dezembro de 2006 – Altera dispositivos da Lei 458, de 30 de dezembro de 1998
Lei Municipal nº 1.086, de 29 de dezembro de 2006 – Ajusta a legislação tributária do município à legislação federal no tratamento às microempresas e empresas de pequeno porte
Decreto Municipal nº 8.772, de 29 de dezembro de 2006
Decreto Municipal nº 8.805, de 19 de janeiro de 2007
Decreto Municipal nº 9.139, de 05 de julho de 2007
Decreto Municipal nº 8.791, de 12 de janeiro de 2007- Regulamenta o lançamento e cobrança do ISSQN para 2007
Decreto Municipal nº 9.209, de 10 de agosto de 2007
Lei Municipal nº 1.182, de 31 de dezembro de 2007 – Dispõe sobre o procedimento de suspensão da imunidade das instituições de educação e de assistência social de que trata o art. 150, VI, alínea "c" da Constituição Federal e dá outras providências
Lei Municipal nº 1.186, de 31 de dezembro de 2007- Altera e acrescenta dispositivos às Leis nº 1.697, de 20 de dezembro de 1983, 254, de 11 de julho de 1994, nº 714, de 30/10/2003, e nº 1.090, de 29 de dezembro de 2006, e dá outras providências
Lei Municipal nº 1.199, de 31 de dezembro de 2007 – Acrescenta dispositivo à Lei 924, de 30 de dezembro de 2005
Decreto Municipal nº 9.452, de 25 de janeiro de 2008- Regulamenta o lançamento do Imposto Sobre Serviços de Qualquer Natureza - ISSQN referente ao exercício de 2008
Decreto Municipal nº 9.460, de 30 de janeiro de 2008- Prorroga a data de vencimento do ISSQN que especifica
Portaria nº 032/2008, de 22 de fevereiro de 2008 – Dispõe sobre o termo de indeferimento da Opção pelo Regime Especial Unificado de arrecadação de Tributos e Contribuições aplicável às Microempresas e Empresas de Pequeno Porte – Simples Nacional.
Decreto Municipal nº 9.472, de 04 de março de 2008- Prorroga a data de vencimento do ISSQN referente à emissão e recebimento de Notas Fiscais de Serviços Eletrônica - NFS-e que especifica
Decreto Municipal nº 9.494, de 04 de março de 2008- Regulamenta a Lei nº 1.199, de 31/12/2007
Decreto nº 0027, de 10 de fevereiro de 2009 - Regulamenta o lançamento e recolhimento do ISSQN.
Decreto nº 0036, de 19 de fevereiro de 2009 – Disciplina a codificação e alíquotas para efeito de emissão da NFS-e
Decreto nº 0043, de 04 de março de 2009 – Regulamento o critério de cálculo do ISSQN em operações que envolvam locação de bens móveis com fornecimento de mão-de-obra e disciplina a emissão da NFS-e.

Lei nº 1.350, de 07 de julho de 2009 – Dispõe sobre a compensação de créditos tributários às Instituições de Ensino Superior integradas ao Programa Bolsa-Universidade.

Lei nº 1.353, de 07 de julho de 2009 – Concede isenção de tributos municipais à FIFA e às entidades vinculadas à organização e realização da Copa das Confederações da FIFA 2013 e à Copa do Mundo da FIFA de 2014.

Decreto nº 0211, de 10 de julho de 2009 – Regulamenta o Programa Pague Fácil, instituído pela Lei nº 1.352, de 07/07/2009.

Lei Municipal nº 1.594, de 29 de setembro de 2011 – Modifica e acrescenta dispositivos à Lei nº 1.090, de 29 de dezembro de 2006, e dá outras providências.

TAXAS PELO EXERCÍCIO DO PODER DE POLÍCIA

Decreto Municipal nº 3.891, de 30 de dezembro de 1983 – Regulamento das Taxas Municipais

Decreto Municipal nº 7.792, de 25 de fevereiro de 2005 – Regulamenta Taxas de Verificação para 2005

Lei Municipal nº 838, de 22 de março de 2005

Decreto Municipal nº 7.879, de 29 de abril de 2005

Lei Municipal nº 923, de 30 de dezembro de 2005 – Concede Isenção e Remissão de Taxas de Verificação

Decreto Municipal nº 8.249, de 02 de janeiro de 2006 – Regulamenta Taxa de Verificação para 2006

Decreto Municipal nº 8.772, de 29 de dezembro de 2006

Decreto Municipal nº 8.877, de 28 de fevereiro de 2007

Decreto Municipal nº 8.878, de 28 de fevereiro de 2007

Lei Municipal nº 1.200, de 31 de dezembro de 2007 – Concede Isenção de Taxas de Localização e Verificação

Decreto Municipal nº 9.453, de 25 de janeiro de 2008 – Regulamenta o lançamento da Taxa de Verificação de Funcionamento Regular correspondente ao exercício de 2008

Decreto nº 0025, de 09 de fevereiro de 2009 – Regulamenta o lançamento e prazos de recolhimento da TVFR.

Decreto nº 0044, de 04 de março de 2009 – Prorroga o prazo de recolhimento da cota única e primeira parcela da TVFR.

Decreto nº 0211, de 10 de julho de 2009 – Regulamenta o Programa Pague Fácil, instituído pela Lei nº 1.352, de 07 de julho de 2009.

TAXAS DE SERVIÇOS PÚBLICOS

Decreto Municipal nº 3.891, de 30 de dezembro de 1983 – Regulamento das Taxas Municipais

Lei Municipal nº 1.752, de 15 de abril de 1985

ISENÇÃO DE TAXAS DO IMPLURB, SEDEMA E OUTRAS

Lei Municipal nº 848, de 29 de julho de 2005 – Dispõe sobre isenção de pagamento de taxas do IMPLURB

TRANSFERÊNCIAS CORRENTES

FUNDO DE PARTICIPAÇÃO DOS MUNICÍPIOS – FPM

Lei Complementar Federal nº 62, de 28 de dezembro de 1989

IPI – EXPORTAÇÃO

Lei Complementar Federal nº 62, de 28 de dezembro de 1989

IMPOSTO TERRITORIAL RURAL – ITR

Lei Federal nº 4.504, de 30 de novembro de 1964

Decreto-Lei Federal nº 57, de 18 de novembro de 1966

IMPOSTO DE RENDA RETIDO NA FONTE

Lei Federal nº 4.504, de 30 de novembro de 1964

Decreto-Lei Federal nº 57, de 18 de novembro de 1966

ICMS – EXPORTAÇÃO

Lei Complementar Federal nº 87, de 13 de setembro de 1996

Lei Complementar nº 19, de 29 de dezembro de 1997 – Institui o Código Tributário do Estado do Amazonas

ICMS – IMPOSTO SOBRE CIRCULAÇÃO DE MERCADORIAS E SERVIÇOS

Lei Complementar Federal nº 63, de 11 de janeiro de 1990

Lei Complementar nº 19, de 29 de dezembro de 1997 – Institui o Código Tributário do Estado do Amazonas

IPVA – IMPOSTO SOBRE PROPRIEDADE DE VEÍCULOS AUTOMOTORES

Lei Complementar Federal nº 63, de 11 de janeiro de 1990

FUNDEB – FUNDO DE MANUTENÇÃO E DESENVOLVIMENTO DA EDUCAÇÃO BÁSICA E DE VALORIZAÇÃO DOS PROFISSIONAIS DA EDUCAÇÃO

Lei Federal nº 9.424, de 24 de dezembro de 1996

Lei Federal nº 11.494, de 20 de junho de 2007

COTA-PARTE DO SALÁRIO-EDUCAÇÃO

Lei Federal nº 9.766, de 18 de dezembro de 1998

Lei Estadual nº 2.740, de 08 de julho de 2002

Lei Federal nº 10.832, de 29 de dezembro de 2003

ROYALTIES

Lei nº 1.347, de 07 de julho de 2009 – Autoriza a Poder Executivo a ceder a instituições financeiras créditos decorrentes de Royalties, participações especiais e compensações financeiras relacionados à exploração de petróleo e gás natural, recursos hídricos e minerais.

COMPENSAÇÕES FINANCEIRAS

Lei Federal nº 7.990/89

Lei Federal nº 9.478/97

OUTRAS RECEITAS CORRENTES

DÍVIDA ATIVA

Lei Federal nº 6.830, de 22 de setembro de 1980

Lei nº 1.350, de 07 de julho de 2009 – Dispõe sobre a compensação de créditos tributários às Instituições de Ensino Superior integradas ao Programa Bolsa-Universidade.

Lei nº 1.351, de 07 de julho de 2009 – Dispõe sobre a cobrança administrativa de créditos pertencentes ao município de Manaus e dá outras providências.

Lei nº 1.352, de 07 de julho de 2009 – Institui o Programa Pague Fácil do município de Manaus.

Decreto nº 0211, de 10 de julho de 2009 – Regulamenta o Programa Pague Fácil, instituído pela Lei nº 1.352, de 07 de julho de 2009.

COSIP

Lei Municipal nº 715, de 30 de outubro de 2003

RECEITAS DE CAPITAL

OPERAÇÕES DE CRÉDITO

Lei Municipal nº 391, de 27 de junho de 1997

Lei Municipal nº 423, de 08 de janeiro de 1998

Resolução do Senado Federal nº 40, de 2001

Resolução do Senado Federal nº 43, de 2001

ORÇAMENTO FISCAL E DA SEGURIDADE SOCIAL

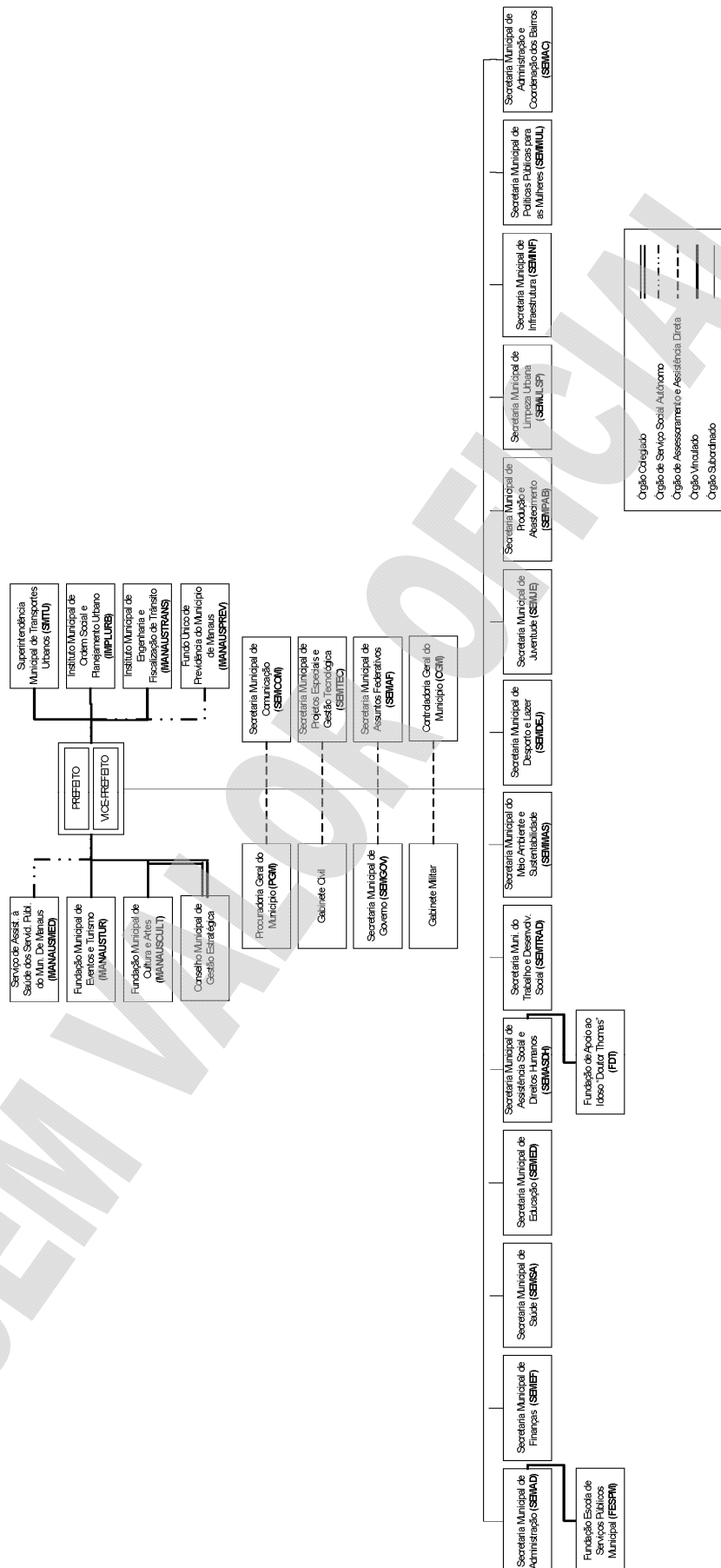

DESPESA POR ÓRGÃOS, FUNDAÇÕES, ENTIDADES E FUNDOS

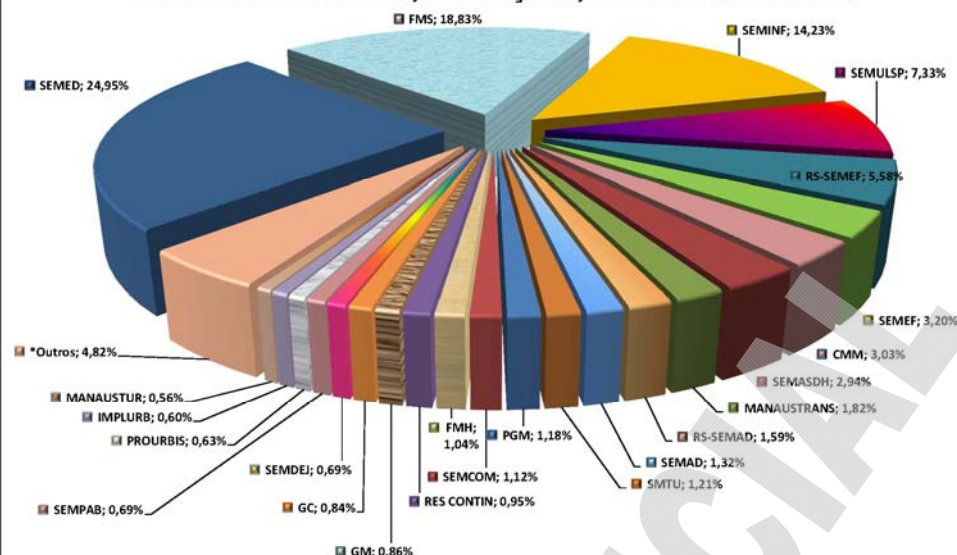

(*) PNAM; MANAUSCULT; SEMTRAD; SEMMAS; FUMIPEQ; FDT; PMAT; SEMAC; FESPM; FMAS; FMDS; SEMUE; FMDMA; CGM; SEMAF; SEMGOV; FMDCA; FMDU; FMC; SEHAF; FMAPD; FMDH; FMIS; FUMPATRI; FMDI; GVP;

ADMINISTRACAO GERAL

187652601 DEMONSTRATIVO DA DESPESA POR ORGAO E ESFERA

RECURSOS DE TODAS AS FONTES

R\$ 1,00

COD.	ESPECIFICACAO	FONTES DO TESOURO		OUTRAS FONTES		TOTAL	
		FISCAL	SEGURIDADE	FISCAL	SEGURIDADE	FISCAL	SEGURIDADE
010101	CÂMARA MUNICIPAL DE MANAUS	91.067.000				91.067.000	
110101	GABINETE CIVIL	25.347.000				25.347.000	
130101	PROCURADORIA GERAL DO MUNICÍPIO	35.309.000				35.309.000	
140101	SECRETARIA MUNICIPAL ADMINISTRAÇÃO	39.615.000				39.615.000	
150101	GABINETE MILITAR	25.885.000				25.885.000	
160101	SECRETARIA MUNICIPAL DE FINANÇAS	96.070.000				96.070.000	
160102	PROGRAMA NACIONAL DE ADMINISTRAÇÃO DA FAZENDA MUNICIPAL	12.000.000		3.975.000		15.975.000	
160103	PROGRAMA DE MODERNIZAÇÃO DA ADMINISTRAÇÃO TRIBUTÁRIA	5.000.000			8.656.000		8.656.000
160901	FUNDO MUNICIPAL DE FOMENTO À MICRO E PEQUENA EMPRESA	593.000		13.286.000		13.879.000	
180101	SECRETARIA MUNICIPAL DE EDUCAÇÃO	284.323.000		465.337.000		749.660.000	
190101	SECRETARIA MUNICIPAL DE COMUNICAÇÃO	33.529.000				33.529.000	
210101	SECRETARIA MUNICIPAL DO TRABALHO E DESENVOLVIMENTO SOCIAL	11.275.000		3.107.000		14.382.000	
220101	CONTROLADORIA GERAL DO MUNICÍPIO	4.528.000				4.528.000	
230901	FUNDO MUNICIPAL DE SAÚDE		446.539.000		119.148.000		565.687.000
270101	SECRETARIA MUNICIPAL DE INFRAESTRUTURA	264.327.000		163.303.000		427.630.000	
270102	PROG. DE DESENV. URBANO E INCLUSÃO SÓCIO-AMBIENTAL DE MANAUS	238.000		18.770.000		19.008.000	
280101	SECRETARIA MUNICIPAL DE MEIO AMBIENTE E SUSTENTABILIDADE	14.239.000			14.239.000		14.239.000
280901	FUNDO MUNICIPAL DE DESENVOLVIMENTO E MEIO AMBIENTE			4.540.000		4.540.000	
290101	SECRETARIA MUNICIPAL DE GOVERNO	2.165.000			2.165.000		2.165.000
300101	SECRETARIA MUNICIPAL DE PRODUÇÃO E ABASTECIMENTO	20.621.000				20.621.000	
310101	SECRETARIA MUNICIPAL DE ASSUNTOS FEDERATIVOS	3.926.000				3.926.000	
320101	SECRETARIA MUNICIPAL DE JUVENTUDE	5.077.000				5.077.000	
330101	SECRETARIA MUNICIPAL DE DESPORTO E LAZER	20.850.000				20.850.000	
340101	SECRETARIA MUNICIPAL DE ADMINISTRAÇÃO E COORDENAÇÃO DOS BAIRROS - SEMAC	7.370.000				7.370.000	
350101	RECURSOS SUPERVISIONADOS PELA SEMAD	46.696.000		1.000.000		47.696.000	
360101	RECURSOS SUPERVISIONADOS PELA SEMEF	140.044.000				140.044.000	
370101	SECRETARIA MUNICIPAL DE ASSISTÊNCIA SOCIAL E DIREITOS HUMANOS		88.352.000				88.352.000
370901	FUNDO MUNICIPAL DE ASSISTÊNCIA SOCIAL		847.000		4.600.000		5.447.000
370902	FUNDO MUNICIPAL DE DIREITOS DA CRIANÇA E DO ADOLESCENTE		47.000		1.961.000		2.008.000
370903	FUNDO MUNICIPAL DE DIREITOS HUMANOS		42.000				42.000
370904	FUNDO MUNICIPAL DE APOIO À PESSOA COM DEFICIÊNCIA		42.000				42.000
380101	SECRETARIA MUNICIPAL DE LIMPEZA PÚBLICA	220.217.000				220.217.000	
430101	SECRETARIA MUNICIPAL DE HABITAÇÃO E ASSUNTOS FUNDIÁRIOS	430.000				430.000	
430901	FUNDO MUNICIPAL DE HABITAÇÃO - FMH	4.650.000		26.486.000		31.136.000	
500201	INSTITUTO MUN. DE ENGENHARIA E FISCALIZAÇÃO DO TRÂNSITO - MANAUSTRANS	18.600.000		35.523.000	477.000	54.123.000	477.000
520201	FUNDAÇÃO DE APOIO AO IDOSO "DOUTOR THOMAS"		13.238.000		269.000		13.507.000
520901	FUNDO MUNICIPAL DE DIREITOS DO IDOSO		1.000				1.000
540201	SUPERINTENDÊNCIA MUNICIPAL DE TRANSPORTES URBANOS	21.653.000	1.000.000	13.612.000	231.000	35.265.000	1.231.000
560201	INSTITUTO MUNICIPAL DE PLANEJAMENTO URBANO	5.200.000		12.832.000		18.032.000	
560901	FUNDO MUNICIPAL DE DESENVOLVIMENTO URBANO			2.007.000		2.007.000	
580201	FUNDAÇÃO MUNICIPAL DE CULTURA E ARTES	14.550.000		50.000		14.600.000	
580902	FUNDO MUNICIPAL DE PRESERVAÇÃO DO PATRIMÔNIO HISTÓRICO E CULTURAL		10.000				10.000
580903	FUNDO MUNICIPAL DE CULTURA	800.000				800.000	
590201	FUNDAÇÃO ESCOLA DE SERVIÇO PÚBLICO MUNICIPAL	5.818.000				5.818.000	
600201	FUNDAÇÃO MUNICIPAL DE EVENTOS E TURISMO	16.802.000				16.802.000	
610201	FUNDAÇÃO MUNICIPAL DE INCLUSÃO SOCIOEDUCACIONAL	5.343.000				5.343.000	
610901	FUNDO MUNICIPAL DE INCLUSÃO SOCIOEDUCACIONAL	30.000				30.000	
990000	RESERVA DE CONTINGÊNCIA	28.500.000				28.500.000	
TOTAL		1.532.697.000	577.668.000	767.484.000	126.686.000	2.300.181.000	704.354.000

ADMINISTRACAO GERAL

187652602 DEMONSTRATIVO DA DESPESA POR ORGAO E CATEGORIA ECONOMICA

RECURSOS DE TODAS AS FONTES

R\$ 1,00

COD.	ESPECIFICACAO	FONTES DO TESOURO		OUTRAS FONTES		TOTAL	
		CORRENTE	CAPITAL	CORRENTE	CAPITAL	CORRENTE	CAPITAL
010101	CÂMARA MUNICIPAL DE MANAUS	90.125.000	942.000			90.125.000	942.000
110101	GABINETE CIVIL	25.257.000	90.000			25.257.000	90.000
130101	PROCURADORIA GERAL DO MUNICÍPIO	34.569.000	740.000			34.569.000	740.000
140101	SECRETARIA MUNICIPAL ADMINISTRAÇÃO	39.525.000	90.000			39.525.000	90.000
150101	GABINETE MILITAR	24.810.000	1.075.000			24.810.000	1.075.000
160101	SECRETARIA MUNICIPAL DE FINANÇAS	91.800.000	4.270.000			91.800.000	4.270.000
160102	PROGRAMA NACIONAL DE ADMINISTRAÇÃO DA FAZENDA MUNICIPAL	6.000.000	6.000.000	765.000	3.210.000	6.765.000	9.210.000
160103	PROGRAMA DE MODERNIZAÇÃO DA ADMINISTRAÇÃO TRIBUTÁRIA		5.000.000		3.656.000		8.656.000
160901	FUNDO MUNICIPAL DE FOMENTO À MICRO E PEQUENA EMPRESA	593.000		1.029.000	12.257.000	1.622.000	12.257.000
180101	SECRETARIA MUNICIPAL DE EDUCAÇÃO	224.116.000	60.207.000	446.900.000	18.437.000	671.016.000	78.644.000
190101	SECRETARIA MUNICIPAL DE COMUNICAÇÃO	33.437.000	92.000			33.437.000	92.000
210101	SECRETARIA MUNICIPAL DO TRABALHO E DESENVOLVIMENTO SOCIAL	11.150.000	125.000	2.939.000	168.000	14.089.000	293.000
220101	CONTROLADORIA GERAL DO MUNICÍPIO	4.408.000	120.000			4.408.000	120.000
230901	FUNDO MUNICIPAL DE SAÚDE	389.566.000	56.973.000	108.733.000	10.415.000	498.299.000	67.388.000
270101	SECRETARIA MUNICIPAL DE INFRAESTRUTURA	70.397.000	193.930.000	66.592.000	96.711.000	136.989.000	290.641.000
270102	PROG. DE DESENV. URBANO E INCLUSÃO SÓCIO-AMBIENTAL DE MANAUS	128.000	110.000	3.267.000	15.503.000	3.395.000	15.613.000

ADMINISTRACAO GERAL

RECURSOS DE TODAS AS FONTES

187652602 DEMONSTRATIVO DA DESPESA POR ORGAO E CATEGORIA ECONOMICA

R\$ 1,00

COD.	ESPECIFICACAO	FONTES DO TESOUREIRO		OUTRAS FONTES		TOTAL		GERAL
		CORRENTE	CAPITAL	CORRENTE	CAPITAL	CORRENTE	CAPITAL	
280101	SECRETARIA MUNICIPAL DE MEIO AMBIENTE E SUSTENTABILIDADE	13.889.000	350.000			13.889.000	350.000	14.239.000
280901	FUNDO MUNICIPAL DE DESENVOLVIMENTO E MEIO AMBIENTE			4.090.000	450.000	4.090.000	450.000	4.540.000
290101	SECRETARIA MUNICIPAL DE GOVERNO	2.092.000	73.000			2.092.000	73.000	2.165.000
300101	SECRETARIA MUNICIPAL DE PRODUÇÃO E ABASTECIMENTO	17.281.000	3.340.000			17.281.000	3.340.000	20.621.000
310101	SECRETARIA MUNICIPAL DE ASSUNTOS FEDERATIVOS	3.920.000	3.600			3.920.000	6.000	3.926.000
320101	SECRETARIA MUNICIPAL DE JUVENTUDE	4.777.000	300.000			4.777.000	300.000	5.077.000
330101	SECRETARIA MUNICIPAL DE DESPORTO E LAZER	15.850.000	5.000.000			15.850.000	5.000.000	20.850.000
340101	SECRETARIA MUNICIPAL DE ADMINISTRAÇÃO E COORDENAÇÃO DOS BAIRROS - SEMAC	7.170.000	200.000			7.170.000	200.000	7.370.000
350101	RECURSOS SUPERVISIONADOS PELA SEMAD	46.696.000		1.000.000		47.696.000		47.696.000
360101	RECURSOS SUPERVISIONADOS PELA SEMEF	71.070.000	96.534.000			71.070.000	96.534.000	167.604.000
370101	SECRETARIA MUNICIPAL DE ASSISTÊNCIA SOCIAL E DIREITOS HUMANOS	85.740.000	2.612.000			85.740.000	2.612.000	88.352.000
370901	FUNDO MUNICIPAL DE ASSISTÊNCIA SOCIAL	600.000	247.000	3.980.000	620.000	4.580.000	867.000	5.447.000
370902	FUNDO MUNICIPAL DE DIREITOS DA CRIANÇA E DO ADOLESCENTE	28.000	19.000	1.386.000	575.000	1.414.000	594.000	2.008.000
370903	FUNDO MUNICIPAL DE DIREITOS HUMANOS	27.000	15.000			27.000	15.000	42.000
370904	FUNDO MUNICIPAL DE APOIO À PESSOA COM DEFICIÊNCIA	27.000	15.000			27.000	15.000	42.000
380101	SECRETARIA MUNICIPAL DE LIMPEZA PÚBLICA	220.154.000	63.000			220.154.000	63.000	220.217.000
430101	SECRETARIA MUNICIPAL DE HABITAÇÃO E ASSUNTOS FUNDIÁRIOS	360.000	70.000			360.000	70.000	430.000
430901	FUNDO MUNICIPAL DE HABITAÇÃO - FME	500.000	4.150.000	23.000	26.463.000	523.000	30.613.000	31.136.000
500201	INSTITUTO MUN. DE ENGENHARIA E FISCALIZAÇÃO DO TRÂNSITO - MANAUSTRANS	18.600.000		34.432.000	1.568.000	53.032.000	1.568.000	54.600.000
520201	FUNDAÇÃO DE APOIO AO IDOSO "DOUTOR THOMAS"	10.738.000	2.500.000	269.000		11.007.000	2.500.000	13.507.000
520901	FUNDO MUNICIPAL DE DIREITOS DO IDOSO	1.000				1.000		1.000
540201	SUPERINTENDÊNCIA MUNICIPAL DE TRANSPORTES URBANOS	14.653.000	8.000.000	10.323.000	3.520.000	24.976.000	11.520.000	36.496.000
560201	INSTITUTO MUNICIPAL DE PLANEJAMENTO URBANO	5.200.000		12.230.000	602.000	17.430.000	602.000	18.032.000
560901	FUNDO MUNICIPAL DE DESENVOLVIMENTO URBANO			1.507.000	500.000	1.507.000	500.000	2.007.000
580201	FUNDAÇÃO MUNICIPAL DE CULTURA E ARTES	12.550.000	2.000.000	50.000		12.600.000	2.000.000	14.600.000
580902	FUNDO MUNICIPAL DE PRESERVAÇÃO DO PATRIMÔNIO HISTÓRICO E CULTURAL	10.000				10.000		10.000
580903	FUNDO MUNICIPAL DE CULTURA	780.000	20.000			780.000	20.000	800.000
590201	FUNDAÇÃO ESCOLA DE SERVIÇO PÚBLICO MUNICIPAL	5.618.000	200.000			5.618.000	200.000	5.818.000
600201	FUNDAÇÃO MUNICIPAL DE EVENTOS E TURISMO	16.302.000	500.000			16.302.000	500.000	16.802.000
610201	FUNDAÇÃO MUNICIPAL DE INCLUSÃO SOCIOEDUCACIONAL	5.263.000	80.000			5.263.000	80.000	5.343.000
610901	FUNDO MUNICIPAL DE INCLUSÃO SOCIOEDUCACIONAL	30.000				30.000		30.000
990000	RESERVA DE CONTINGÊNCIA							28.500.000
TOTAL		1.625.807.000	456.058.000	699.515.000	194.655.000	2.325.322.000	650.713.000	3.004.535.000

ADMINISTRACAO GERAL

RECURSOS DE TODAS AS FONTES

187652603 DEMONSTRATIVO DA DESPESA POR FONTE DE RECURSO (SINTÉTICO) E ESFERA

R\$ 1,00

COD.	ESPECIFICACAO	FONTES DO TESOUREIRO		OUTRAS FONTES		TOTAL		GERAL
		FISCAL	SEGURIDADE	FISCAL	SEGURIDADE	FISCAL	SEGURIDADE	
0100	RECURSOS ORDINÁRIOS	1.473.662.000	577.668.000			1.473.662.000	577.668.000	2.051.330.000
0105	COMPENSAÇÃO FINANCEIRA PELA UTILIZAÇÃO OU EXPLORAÇÃO DE REC.HÍDRICOS OU MINERAIS	50.126.000				50.126.000		50.126.000
0111	SERVIÇOS DE INSCRIÇÃO EM CONCURSOS PÚBLICOS			1.000.000		1.000.000		1.000.000
0115	TRANSFERÊNCIA DE RECURSOS DO FUNDO NACIONAL DO DESENVOLVIMENTO DA EDUCAÇÃO - FNE			25.064.000		25.064.000		25.064.000
0116	CONTRIBUIÇÃO DE INTERVENÇÃO DO DOMÍNIO ECONÓMICO - CIDE	3.009.000				3.009.000		3.009.000
0117	CONTRIBUIÇÃO PARA O CUSTEIO DOS SERVIÇOS DE ILUMINAÇÃO PÚBLICA - COSIP			65.000.000		65.000.000		65.000.000
0118	TRANSF. DO FUNDEB- (APLIC. NA REMUN. DOS PROFIS. DO MAG. EM EF. EXERC. NA ED. BÁSICA)			410.000.000		410.000.000		410.000.000
0121	TRANSFERÊNCIA DO SALÁRIO EDUCAÇÃO			22.000.000		22.000.000		22.000.000
0126	RENDIMENTOS DE APLICAÇÃO FINANCEIRA - GESTÃO TESOUREIRO	5.200.000				5.200.000		5.200.000
0192	ALIENAÇÕES DE BENS	700.000				700.000		700.000
0210	ARRECAÇÃO PRÓPRIA DE ENTIDADES E FUNDOS			78.994.000	2.919.000	78.994.000	2.919.000	81.913.000
0214	TRANSFERÊNCIAS DE RECURSOS DO SISTEMA ÚNICO DE SAÚDE - SUS			115.440.000		115.440.000		115.440.000
0224	TRANSFERÊNCIAS DE CONVÊNIOS OU CONTRATOS DE REPASSE			91.802.000	238.000	91.802.000	238.000	92.040.000
0229	TRANSFERÊNCIAS DE RECURSOS DO FUNDO NACIONAL DE ASSISTÊNCIA SOCIAL - FNAS			4.076.000		4.076.000		4.076.000
0290	OPERAÇÕES DE CRÉDITO INTERNAS			32.994.000		32.994.000		32.994.000
0291	OPERAÇÕES DE CRÉDITO EXTERNAS			34.111.000		34.111.000		34.111.000
0294	REND. DE APLIC. FINANCEIRA - RECUR. VINC. E DE RECUR. PRÓPRIOS DE ENTID. E FUNDOS			6.519.000	4.013.000	6.519.000	4.013.000	10.532.000
TOTAL		1.532.697.000	577.668.000	767.484.000	126.686.000	2.300.181.000	704.354.000	3.004.535.000

ADMINISTRACAO GERAL

RECURSOS DE TODAS AS FONTES

187652604 DEMONSTRATIVO DA DESPESA POR FONTE DE RECURSO (SINTÉTICO) E CATEGORIA ECONOMICA

R\$ 1,00

COD.	ESPECIFICACAO	FONTES DO TESOUREIRO		OUTRAS FONTES		TOTAL		GERAL
		CORRENTE	CAPITAL	CORRENTE	CAPITAL	CORRENTE	CAPITAL	
0100	RECURSOS ORDINÁRIOS	1.625.807.000	397.023.000			1.625.807.000	397.023.000	2.051.330.000
0105	COMPENSAÇÃO FINANCEIRA PELA UTILIZAÇÃO OU EXPLORAÇÃO DE REC.HÍDRICOS OU MINERAIS		50.126.000				50.126.000	50.126.000
0111	SERVIÇOS DE INSCRIÇÃO EM CONCURSOS PÚBLICOS			1.000.000		1.000.000		1.000.000
0115	TRANSFERÊNCIA DE RECURSOS DO FUNDO NACIONAL DO DESENVOLVIMENTO DA EDUCAÇÃO - FNE			25.064.000		25.064.000		25.064.000
0116	CONTRIBUIÇÃO DE INTERVENÇÃO DO DOMÍNIO ECONÓMICO - CIDE							
0117	CONTRIBUIÇÃO PARA O CUSTEIO DOS SERVIÇOS DE ILUMINAÇÃO PÚBLICA - COSIP		3.009.000				3.009.000	3.009.000
0118	TRANSF. DO FUNDEB- (APLIC. NA REMUN. DOS PROFIS. DO MAG. EM EF. EXERC. NA ED. BÁSICA)			64.892.000	108.000	64.892.000	108.000	65.000.000
0118	TRANSF. DO FUNDEB- (APLIC. NA REMUN. DOS PROFIS. DO MAG. EM EF. EXERC. NA ED. BÁSICA)			399.336.000	10.664.000	399.336.000	10.664.000	410.000.000
0121	TRANSFERÊNCIA DO SALÁRIO EDUCAÇÃO			22.000.000		22.000.000		22.000.000
0126	RENDIMENTOS DE APLICAÇÃO FINANCEIRA - GESTÃO TESOUREIRO		5.200.000				5.200.000	5.200.000
0192	ALIENAÇÕES DE BENS		700.000				700.000	700.000
0210	ARRECAÇÃO PRÓPRIA DE ENTIDADES E FUNDOS			62.799.000	19.114.000	62.799.000	19.114.000	81.913.000
0214	TRANSFERÊNCIAS DE RECURSOS DO SISTEMA ÚNICO DE SAÚDE - SUS			107.116.000	8.324.000	107.116.000	8.324.000	115.440.000
0224	TRANSFERÊNCIAS DE CONVÊNIOS OU CONTRATOS DE REPASSE			4.241.000	87.799.000	4.241.000	87.799.000	92.040.000
0229	TRANSFERÊNCIAS DE RECURSOS DO FUNDO NACIONAL DE ASSISTÊNCIA SOCIAL - FNAS			3.456.000	620.000	3.456.000	620.000	4.076.000
0290	OPERAÇÕES DE CRÉDITO INTERNAS			765.000		765.000		765.000
0291	OPERAÇÕES DE CRÉDITO EXTERNAS			3.267.000	30.844.000	3.267.000	30.844.000	34.111.000
0294	REND. DE APLIC. FINANCEIRA - RECUR. VINC. E DE RECUR. PRÓPRIOS DE ENTID. E FUNDOS			5.579.000	4.953.000	5.579.000	4.953.000	10.532.000
TOTAL		1.625.807.000	456.058.000	699.515.000	194.655.000	2.325.322.000	650.713.000	3.004.535.000

ADMINISTRACAO GERAL

RECURSOS DE TODAS AS FONTES

187652605 DEMONSTRATIVO DA DESPESA POR FUNCAO E ESFERA

R\$ 1,00

COD.	ESPECIFICACAO	FONTES DO TESOUREIRO		OUTRAS FONTES		TOTAL		GERAL
		FISCAL	SEGURIDADE	FISCAL	SEGURIDADE	FISCAL	SEGURIDADE	
01	LEGISLATIVA	91.067.000				91.067.000		91.067.000
03	ESSENCIAL À JUSTIÇA	21.809.000				21.809.000		21.809.000
04	ADMINISTRAÇÃO	318.080.000		8.631.000		326.711.000		326.711.000
05	DEFESA NACIONAL	75.000				75.000		75.000
06	SEGURANÇA PÚBLICA	3.529.000				3.529.000		3.529.000
08	ASSISTÊNCIA SOCIAL		102.160.000		6.830.000		108.990.000	108.990.000
10	SAÚDE		446.539.000		119.148.000		565.687.000	565.687.000
11	TRABALHO	12.338.000		16.393.000		28.731.000		28.731.000
12	EDUCAÇÃO	285.116.000		465.337.000		750.453.000		750.453.000
13	CULTURA	15.360.000		50.000		15.410.000		15.410.000
14	DIREITOS DA CIDADANIA	10.120.000	409.000			10.120.000	409.000	10.529.000
15	URBANISMO	543.978.000		204.930.000		748.908.000		748.908.000
16	HABITAÇÃO	4.920.000		26.486.000		31.406.000		31.406.000
17	SANEAMENTO	4.320.000		41.117.000		45.127.000		45.127.000
18	GESTÃO AMBIENTAL	14.220.000		4.540.000		18.779.000		18.779.000
19	Ciência e tecnologia	7.084.000				7.084.000		7.084.000
20	AGRICULTURA	20.505.000				20.505.000		20.505.000
23	COMÉRCIO E SERVIÇOS	16.918.000				16.918.000		16.918.000
27	DESPORTO E LAZER	20.850.000				20.850.000		20.850.000
28	ENCARGOS ESPECIAIS	114.199.000	28.560.000		708.000	114.199.000	29.268.000	143.467.000
99	RESERVA DE CONTINGÊNCIA	28.500.000				28.500.000		28.500.000
TOTAL		1.532.697.000	577.668.000	767.484.000	126.686.000	2.300.181.000	704.354.000	3.004.535.000

ADMINISTRACAO GERAL

187652606 DEMONSTRATIVO DA DESPESA POR FUNCAO E CATEGORIA ECONOMICA

RECURSOS DE TODAS AS FONTES

R\$ 1,00

COD.	ESPECIFICACAO	FONTES DO TESOURO		OUTRAS FONTES		TOTAL	
		CORRENTE	CAPITAL	CORRENTE	CAPITAL	CORRENTE	CAPITAL
01	LEGISLATIVA	90.125.000	942.000			90.125.000	942.000
03	ESSENCIAL À JUSTIÇA	21.719.000	90.000			21.719.000	90.000
04	ADMINISTRAÇÃO	305.956.000	12.124.000	1.765.000	6.866.000	307.721.000	18.990.000
05	DEFESA NACIONAL	50.000	25.000			50.000	25.000
06	SEGURANÇA PÚBLICA	2.604.000	925.000			2.604.000	925.000
08	ASSISTÊNCIA SOCIAL	96.814.000	5.346.000	5.635.000	1.195.000	102.449.000	6.541.000
10	SAÚDE	389.566.000	56.973.000	108.733.000	10.415.000	498.299.000	67.388.000
11	TRABALHO	12.213.000	125.000	3.968.000	12.425.000	16.181.000	12.550.000
12	EDUCAÇÃO	224.909.000	60.207.000	446.900.000	18.437.000	671.809.000	78.644.000
13	CULTURA	13.340.000	2.020.000	50.000		13.390.000	2.020.000
14	DIREITOS DA CIDADANIA	10.017.000	512.000			10.017.000	512.000
15	URBANISMO	328.241.000	215.737.000	127.643.000	77.287.000	455.884.000	293.024.000
16	HABITAÇÃO	750.000	4.170.000	23.000	26.463.000	773.000	30.633.000
17	SANEAMENTO	1.000	4.009.000		41.117.000	1.000	45.126.000
18	GESTÃO AMBIENTAL	13.889.000	350.000	4.090.000	450.000	17.979.000	800.000
19	Ciência e tecnologia	2.960.000	4.124.000			2.960.000	4.124.000
20	AGRICULTURA	17.195.000	3.310.000			17.195.000	3.310.000
23	COMÉRCIO E SERVIÇOS	16.388.000	530.000			16.388.000	530.000
27	DESPORTO E LAZER	15.850.000	5.000.000			15.850.000	5.000.000
28	ENCARGOS ESPECIAIS	63.220.000	79.539.000	708.000		63.928.000	79.539.000
99	RESERVA DE CONTINGÊNCIA						
TOTAL		1.625.807.000	456.058.000	699.515.000	194.655.000	2.325.322.000	650.713.000

ADMINISTRACAO GERAL

187652607 DEMONSTRATIVO DA DESPESA POR SUBFUNCAO E ESFERA

RECURSOS DE TODAS AS FONTES

R\$ 1,00

COD.	ESPECIFICACAO	FONTES DO TESOURO		OUTRAS FONTES		TOTAL	
		FISCAL	SEGURIDADE	FISCAL	SEGURIDADE	FISCAL	SEGURIDADE
031	AÇÃO LEGISLATIVA	2.797.000				2.797.000	
092	REPRESENTAÇÃO JUDICIAL E EXTRAJUDICIAL	8.000				8.000	
121	PLANEJAMENTO E ORÇAMENTO	88.000				88.000	
122	ADMINISTRAÇÃO GERAL	564.299.000	130.307.000	44.384.000		608.683.000	130.307.000
125	NORMATIZAÇÃO E FISCALIZAÇÃO			695.000		695.000	
126	TECNOLOGIA DA INFORMATIZAÇÃO	6.402.000				6.402.000	
127	ORDENAMENTO TERRITORIAL	238.000		15.765.000		16.003.000	
128	FORMAÇÃO DE RECURSOS HUMANOS	2.621.000	2.406.000	2.141.000	225.000	4.762.000	2.631.000
129	ADMINISTRAÇÃO DE RECEITAS	17.915.000		5.060.000		22.975.000	
130	ADMINISTRAÇÃO DE CONCESSÕES	20.000.000				20.000.000	
131	COMUNICAÇÃO SOCIAL	30.230.000				30.230.000	
153	DEFESA TERRESTRE	75.000				75.000	
181	POLICIAMENTO	1.775.000				1.775.000	
182	DEFESA CIVIL	1.754.000				1.754.000	
241	ASSISTÊNCIA AO IDOSO		4.406.000		259.000		4.665.000
242	ASSISTÊNCIA AO PORTADOR DE DEFICIÊNCIA		42.000				42.000
243	ASSISTÊNCIA À CRIANÇA E AO ADOLESCENTE		1.237.000		1.961.000		3.198.000
244	ASSISTÊNCIA COMUNITÁRIA	704.000		1.000.000		1.704.000	
301	ATENÇÃO BÁSICA	1.000.000	180.358.000	61.011.000	1.000.000	241.369.000	242.369.000
302	ASSISTÊNCIA HOSPITALAR E AMBULATORIAL		156.075.000	15.074.000		171.149.000	
303	SUORTE PROFILÁTICO E TERAPÊUTICO		9.332.000	26.113.000		35.445.000	
304	VIGILÂNCIA SANITÁRIA		220.000	968.000		1.188.000	
305	VIGILÂNCIA EPIDEMIOLÓGICA		5.302.000	15.767.000		21.069.000	
306	ALIMENTAÇÃO E NUTRIÇÃO	3.634.000		24.164.000		27.798.000	
333	EMPREGABILIDADE	540.000				540.000	
334	FOMENTO AO TRABALHO	5.013.000		16.393.000		21.406.000	
361	ENSINO FUNDAMENTAL	194.089.000		367.228.000		561.317.000	
364	ENSINO SUPERIOR	793.000				793.000	
365	EDUCAÇÃO INFANTIL	62.150.000		61.280.000		123.430.000	
366	EDUCAÇÃO DE JOVENS E ADULTOS	3.725.000		9.150.000		12.875.000	
367	EDUCAÇÃO ESPECIAL	19.725.000		4.515.000		24.240.000	
391	PATRIMÔNIO HISTÓRICO, ARTÍSTICO E ARQUEOLÓGICO	150.000				150.000	
392	DIFUSÃO CULTURAL	8.310.000		50.000		8.360.000	
422	DIREITOS INDIVIDUAIS, COLETIVOS E DIFUSOS	3.572.000	59.374.000	4.600.000		63.974.000	
451	INFRAESTRUTURA URBANA	198.373.000		73.846.000		272.219.000	
452	SERVIÇOS URBANOS	179.999.000		65.000.000		244.999.000	
453	TRANSPORTES COLETIVOS URBANOS	19.500.000		4.690.000		24.190.000	
482	HABITAÇÃO URBANA	4.650.000		26.486.000		31.136.000	
512	SANEAMENTO BÁSICO URBANO	4.009.000		41.117.000		45.126.000	
541	PRESERVAÇÃO E CONSERVAÇÃO AMBIENTAL	1.596.000		3.920.000		5.516.000	
542	CONTROLE AMBIENTAL	188.000				188.000	
573	DIFUSÃO DO CONHECIMENTO CIENTÍFICO E TECNOLÓGICO	532.000				532.000	
601	PROMOÇÃO DA PRODUÇÃO VEGETAL	1.211.000				1.211.000	
605	ABASTECIMENTO	3.204.000				3.204.000	
606	EXTENSÃO RURAL	830.000				830.000	
691	PROMOÇÃO COMERCIAL	116.000				116.000	
695	TURISMO	12.133.000				12.133.000	
812	DESPORTO COMUNITÁRIO	12.050.000				12.050.000	
813	LAZER			600.000		600.000	
843	SERVIÇO DA DÍVIDA INTERNA	87.707.000				87.707.000	
844	SERVIÇO DA DÍVIDA EXTERNA	12.992.000				12.992.000	
846	OUTROS ENCARGOS ESPECIAIS	13.500.000	28.609.000	708.000		29.317.000	
999	RESERVA DE CONTINGÊNCIA	28.500.000				28.500.000	
TOTAL		1.532.697.000	577.668.000	767.484.000	126.686.000	2.300.181.000	704.354.000

ADMINISTRACAO GERAL

187652608 DEMONSTRATIVO DA DESPESA POR SUBFUNCAO E CATEGORIA ECONOMICA

RECURSOS DE TODAS AS FONTES

R\$ 1,00

COD.	ESPECIFICACAO	FONTES DO TESOURO		OUTRAS FONTES		TOTAL	
		CORRENTE	CAPITAL	CORRENTE	CAPITAL	CORRENTE	CAPITAL
031	AÇÃO LEGISLATIVA	2.797.000				2.797.000	
092	REPRESENTAÇÃO JUDICIAL E EXTRAJUDICIAL	8.000				8.000	
121	PLANEJAMENTO E ORÇAMENTO	83.000	5.000			88.000	
122	ADMINISTRAÇÃO GERAL	677.320.000	17.286.000	41.536.000	2.848.000	718.856.000	20.134.000
125	NORMATIZAÇÃO E FISCALIZAÇÃO			588.000	107.000	695.000	
126	TECNOLOGIA DA INFORMATIZAÇÃO	2.402.000	4.000.000			2.402.000	4.000.000
127	ORDENAMENTO TERRITORIAL	128.000	110.000	2.862.000	12.903.000	13.013.000	16.003.000
128	FORMAÇÃO DE RECURSOS HUMANOS	4.597.000	430.000	2.251.000	115.000	6.848.000	545.000
129	ADMINISTRAÇÃO DE RECEITAS	7.325.000	10.590.000		5.060.000	7.325.000	15.650.000
130	ADMINISTRAÇÃO DE CONCESSÕES	20.000.000				20.000.000	
131	COMUNICAÇÃO SOCIAL	30.230.000				30.230.000	
153	DEFESA TERRESTRE	50.000	25.000			50.000	25.000
181	POLICIAMENTO	1.250.000	525.000			1.250.000	525.000
182	DEFESA CIVIL	1.354.000	400.000			1.354.000	400.000
241	ASSISTÊNCIA AO IDOSO	1.956.000	2.450.000	259.000		2.215.000	2.450.000
242	ASSISTÊNCIA AO PORTADOR DE DEFICIÊNCIA	27.000	15.000			27.000	15.000
243	ASSISTÊNCIA À CRIANÇA E AO ADOLESCENTE	1.168.000	69.000	1.386.000	575.000	2.554.000	644.000
244	ASSISTÊNCIA COMUNITÁRIA	1.690.000				1.690.000	
301	ATENÇÃO BÁSICA	150.850.000	30.508.000	56.511.000	4.500.000	207.361.000	35.008.000
302	ASSISTÊNCIA HOSPITALAR E AMBULATORIAL	141.600.000	14.475.000	12.517.000	2.557.000	154.117.000	17.032.000
303	SUORTE PROFILÁTICO E TERAPÊUTICO	8.052.000	1.280.000	25.363.000	750.000	33.415.000	2.030.000
304	VIGILÂNCIA SANITÁRIA		220.000	828.000	140.000	828.000	360.000
305	VIGILÂNCIA EPIDEMIOLÓGICA	5.222.000	80.000	13.414.000	2.353.000	18.636.000	2.433.000
306	ALIMENTAÇÃO E NUTRIÇÃO	3.634.000		24.164.000		27.798.000	
333	EMPREGABILIDADE	540.000				540.000	
334	FOMENTO AO TRABALHO	4.938.000	75.000	3.968.000	12.425.000	8.906.000	12.500.000
361	ENSINO FUNDAMENTAL	166.072.000	28.017.000	359.664.000	7.564.000	525.736.000	35.581.000
364	ENSINO SUPERIOR	793.000				793.000	
365	EDUCAÇÃO INFANTIL	37.760.000	24.390.000	49.407.000	11.873.000	87.167.000	36.263.000
366	EDUCAÇÃO DE JOVENS E ADULTOS	1.525.000	2.200.000	9.150.000		10.675.000	2.200.000
367	EDUCAÇÃO ESPECIAL	14.225.000	5.500.000	4.515.000		18.740.000	5.500.000

ADMINISTRAÇÃO GERAL

187652608 DEMONSTRATIVO DA DESPESA POR SUBFUNÇÃO E CATEGORIA ECONÔMICA

RECURSOS DE TODAS AS FONTES

R\$ 1,00

COD.	ESPECIFICAÇÃO	FONTES DO TESOURO		OUTRAS FONTES		TOTAL	
		CORRENTE	CAPITAL	CORRENTE	CAPITAL	CORRENTE	CAPITAL
391	PATRIMÔNIO HISTÓRICO, ARTÍSTICO E ARQUEOLÓGICO	25.000	125.000			25.000	125.000
392	DIFUSÃO CULTURAL	6.535.000	1.775.000	50.000		6.585.000	1.775.000
422	DIREITOS INDIVIDUAIS, COLETIVOS E DIFUSOS	61.470.000	1.476.000	3.980.000	620.000	65.450.000	2.096.000
451	INFRAESTRUTURA URBANA	451.000	197.922.000	16.337.000	57.509.000	16.788.000	255.431.000
452	SERVIÇOS URBANOS	179.999.000		64.892.000	108.000	244.891.000	108.000
453	TRANSPORTES COLETIVOS URBANOS	4.000.000	15.500.000	1.872.000		18.518.000	24.190.000
454	HABITAÇÃO URBANA	500.000	4.150.000	23.000		523.000	30.613.000
512	SANEAMENTO BÁSICO URBANO		4.009.000	41.117.000		45.126.000	45.126.000
541	PRESERVAÇÃO E CONSERVAÇÃO AMBIENTAL	1.363.000	233.000	3.470.000	450.000	4.833.000	683.000
542	CONTROLE AMBIENTAL	167.000	21.000			167.000	21.000
573	DIFUSÃO DO CONHECIMENTO CIENTÍFICO E TECNOLÓGICO	408.000	124.000			408.000	124.000
601	PROMOÇÃO DA PRODUÇÃO VEGETAL	1.211.000				1.211.000	1.211.000
605	ABASTECIMENTO	474.000	2.730.000			474.000	2.730.000
606	EXTENSÃO RURAL	330.000	500.000			330.000	500.000
691	PROMOÇÃO COMERCIAL	86.000	30.000			86.000	30.000
695	TURISMO	11.723.000	410.000			11.723.000	410.000
812	DESPORTO COMUNITÁRIO	7.200.000	4.850.000			7.200.000	4.850.000
813	LAREX				600.000		600.000
843	SERVIÇO DA DÍVIDA INTERNA	19.350.000	68.357.000			19.350.000	68.357.000
844	SERVIÇO NA DÍVIDA EXTERNA	2.460.000	10.532.000			2.460.000	10.532.000
846	OUTROS ENCARGOS ESPECIAIS	41.459.000	650.000	708.000		42.167.000	650.000
999	RESERVA DE CONTINGÊNCIA						
TOTAL		1.625.807.000	456.058.000	699.515.000	194.655.000	2.325.322.000	650.713.000

ADMINISTRAÇÃO GERAL

187652707 DEMONSTRATIVO DA DESPESA POR FUNÇÃO/SUBFUNÇÃO E ESPERA

RECURSOS DE TODAS AS FONTES

R\$ 1,00

COD.	ESPECIFICAÇÃO	FONTES DO TESOURO		OUTRAS FONTES		TOTAL	
		FISCAL	SEGURIDADE	FISCAL	SEGURIDADE	FISCAL	SEGURIDADE
01	LEGISLATIVA						
031	AÇÃO LEGISLATIVA	2.797.000				2.797.000	
122	ADMINISTRAÇÃO GERAL	88.057.000				88.057.000	
131	COMUNICAÇÃO SOCIAL	213.000				213.000	
TOTAL		91.067.000				91.067.000	
03	ESSENCIAL À JUSTIÇA						
092	REPRESENTAÇÃO JUDICIAL E EXTRAJUDICIAL	8.000				8.000	
122	ADMINISTRAÇÃO GERAL	21.797.000				21.797.000	
128	FORMAÇÃO DE RECURSOS HUMANOS	4.000				4.000	
TOTAL		21.809.000				21.809.000	
04	ADMINISTRAÇÃO						
121	PLANEJAMENTO E ORÇAMENTO	88.000				88.000	
122	ADMINISTRAÇÃO GERAL	247.663.000		2.806.000		250.469.000	
128	FORMAÇÃO DE RECURSOS HUMANOS	2.367.000		765.000		3.132.000	
129	ADMINISTRAÇÃO DE RECEITAS	17.915.000		5.060.000		22.975.000	
130	ADMINISTRAÇÃO DE CONCESSÕES	20.000.000				20.000.000	
131	COMUNICAÇÃO SOCIAL	30.017.000				30.017.000	
244	ASSISTÊNCIA COMUNITÁRIA	30.000				30.000	
TOTAL		318.080.000		8.631.000		326.711.000	
05	DEFESA NACIONAL						
153	DEFESA TERRESTRE	75.000				75.000	
TOTAL		75.000				75.000	
06	SEGURANÇA PÚBLICA						
181	POLICIAMENTO	1.775.000				1.775.000	
182	DEFESA CIVIL	1.754.000				1.754.000	
TOTAL		3.529.000				3.529.000	
08	ASSISTÊNCIA SOCIAL						
122	ADMINISTRAÇÃO GERAL		37.285.000				37.285.000
128	FORMAÇÃO DE RECURSOS HUMANOS		176.000		10.000		186.000
241	ASSISTÊNCIA AO IDOSO		4.406.000		259.000		4.665.000
243	ASSISTÊNCIA À CRIANÇA E AO ADOLESCENTE		1.237.000		1.961.000		3.198.000
422	DIREITOS INDIVIDUAIS, COLETIVOS E DIFUSOS		59.007.000		4.600.000		63.607.000
846	OUTROS ENCARGOS ESPECIAIS		49.000				49.000
TOTAL			102.160.000		6.830.000		108.990.000
10	SAÚDE						
122	ADMINISTRAÇÃO GERAL		93.022.000				93.022.000
128	FORMAÇÃO DE RECURSOS HUMANOS		2.230.000		215.000		2.445.000
301	ATENÇÃO BÁSICA		180.358.000		61.011.000		241.369.000
302	ASSISTÊNCIA HOSPITALAR E AMBULATORIAL		156.075.000		15.074.000		171.149.000
303	SUORTE PROFILÁTICO E TERAPÊUTICO		9.332.000		26.113.000		35.445.000
304	VIGILÂNCIA SANITÁRIA		220.000		968.000		1.188.000
305	VIGILÂNCIA EPIDEMIOLÓGICA		5.302.000		15.767.000		21.069.000
TOTAL			446.539.000		119.148.000		565.687.000
11	TRABALHO						
122	ADMINISTRAÇÃO GERAL		7.165.000				7.165.000
244	ASSISTÊNCIA COMUNITÁRIA		110.000				110.000
334	FOMENTO AO TRABALHO		5.013.000	16.393.000		21.406.000	
573	DIFUSÃO DO CONHECIMENTO CIENTÍFICO E TECNOLÓGICO		50.000			50.000	
TOTAL			12.338.000	16.393.000		28.731.000	
12	EDUCAÇÃO						
301	ATENÇÃO BÁSICA		1.000.000				1.000.000
306	ALIMENTAÇÃO E NUTRIÇÃO		3.634.000		24.164.000		27.798.000
361	ENSINO FUNDAMENTAL		194.089.000		367.228.000		561.317.000
364	ENSINO SUPERIOR		793.000				793.000
365	EDUCAÇÃO INFANTIL		62.150.000		60.280.000		122.430.000
366	EDUCAÇÃO DE JOVENS E ADULTOS		3.725.000		9.150.000		12.875.000
367	EDUCAÇÃO ESPECIAL		19.725.000		4.515.000		24.240.000
TOTAL			285.116.000		465.337.000		750.453.000
13	CULTURA						
122	ADMINISTRAÇÃO GERAL		7.865.000				7.865.000
391	PATRIMÔNIO HISTÓRICO, ARTÍSTICO E ARQUEOLÓGICO		150.000				150.000
392	DIFUSÃO CULTURAL		7.345.000	50.000			7.395.000
TOTAL			15.360.000	50.000			15.410.000
14	DIREITOS DA CIDADANIA						
122	ADMINISTRAÇÃO GERAL		4.568.000				4.568.000
242	ASSISTÊNCIA AO PORTADOR DE DEFICIÊNCIA						42.000
333	EMPREGABILIDADE		540.000				540.000
392	DIFUSÃO CULTURAL		965.000				965.000
422	DIREITOS INDIVIDUAIS, COLETIVOS E DIFUSOS		3.572.000	367.000			3.939.000
541	PRESERVAÇÃO E CONSERVAÇÃO AMBIENTAL		475.000				475.000
TOTAL			10.120.000	409.000			10.529.000
15	URBANISMO						
122	ADMINISTRAÇÃO GERAL		145.305.000		40.958.000		186.263.000
125	NORMATIZAÇÃO E FISCALIZAÇÃO				695.000		695.000
127	ORDENAMENTO TERRITORIAL		238.000		15.765.000		16.003.000
128	FORMAÇÃO DE RECURSOS HUMANOS				1.376.000		1.376.000
244	ASSISTÊNCIA COMUNITÁRIA		564.000		1.000.000		1.564.000
365	EDUCAÇÃO INFANTIL				1.000.000		1.000.000

ADMINISTRACAO GERAL

RECURSOS DE TODAS AS FONTES

187652707 DEMONSTRATIVO DA DESPESA POR FUNCAO/SUBFUNCAO E ESPERA

R\$ 1,00

COD.	ESPECIFICACAO	FONTES DO TESOURO		OUTRAS FONTES		TOTAL	
		FISCAL	SEGURIDADE	FISCAL	SEGURIDADE	FISCAL	SEGURIDADE
451	INFRAESTRUTURA URBANA	198.372.000		73.846.000		272.218.000	
452	SERVIÇOS URBANOS	179.999.000		65.000.000		244.999.000	
453	TRANSPORTES COLETIVOS URBANOS	19.500.000		4.690.000		24.190.000	
813	LAZER			600.000		600.000	
	TOTAL	543.978.000		204.930.000		748.908.000	
16	HABITAÇÃO						
122	ADMINISTRAÇÃO GERAL	270.000				270.000	
482	HABITAÇÃO URBANA	4.650.000		26.486.000		31.136.000	
	TOTAL	4.920.000		26.486.000		31.406.000	
17	SANEAMENTO						
451	INFRAESTRUTURA URBANA	1.000				1.000	
512	SANEAMENTO BÁSICO URBANO	4.009.000		41.117.000		45.126.000	
	TOTAL	4.010.000		41.117.000		45.127.000	
18	GESTÃO AMBIENTAL						
122	ADMINISTRAÇÃO GERAL	12.985.000		620.000		13.605.000	
541	PRESERVAÇÃO E CONSERVAÇÃO AMBIENTAL	1.066.000		3.920.000		4.986.000	
542	CONTROLE AMBIENTAL	188.000				188.000	
	TOTAL	14.239.000		4.540.000		18.779.000	
19	CIÊNCIA E TECNOLOGIA						
126	TECNOLOGIA DA INFORMATIZAÇÃO	6.402.000				6.402.000	
128	FORMAÇÃO DE RECURSOS HUMANOS	200.000				200.000	
573	DIFUSÃO DO CONHECIMENTO CIENTÍFICO E TECNOLÓGICO	482.000				482.000	
	TOTAL	7.084.000				7.084.000	
20	AGRICULTURA						
122	ADMINISTRAÇÃO GERAL	15.155.000				15.155.000	
128	FORMAÇÃO DE RECURSOS HUMANOS	50.000				50.000	
541	PRESERVAÇÃO E CONSERVAÇÃO AMBIENTAL	55.000				55.000	
601	PROMOÇÃO DA PRODUÇÃO VEGETAL	1.211.000				1.211.000	
605	ABASTECIMENTO	3.204.000				3.204.000	
606	EXTENSÃO RURAL	830.000				830.000	
	TOTAL	20.505.000				20.505.000	
23	COMÉRCIO E SERVIÇOS						
122	ADMINISTRAÇÃO GERAL	4.669.000				4.669.000	
691	PROMOÇÃO COMERCIAL	116.000				116.000	
695	TURISMO	12.133.000				12.133.000	
	TOTAL	16.918.000				16.918.000	
27	DESPORTO E LAZER						
122	ADMINISTRAÇÃO GERAL	8.800.000				8.800.000	
812	DESPORTO COMUNITÁRIO	12.050.000				12.050.000	
	TOTAL	20.850.000				20.850.000	
28	ENCARGOS ESPECIAIS						
843	SERVIÇO DA DÍVIDA INTERNA	87.707.000				87.707.000	
844	SERVIÇO DA DÍVIDA EXTERNA	12.992.000				12.992.000	
846	OUTROS ENCARGOS ESPECIAIS	13.500.000	28.560.000		708.000	13.500.000	29.268.000
	TOTAL	114.199.000	28.560.000		708.000	114.199.000	143.467.000
99	RESERVA DE CONTINGÊNCIA						
999	RESERVA DE CONTINGÊNCIA	28.500.000				28.500.000	
	TOTAL	28.500.000				28.500.000	
	TOTAL	1.532.697.000	577.568.000	767.484.000	126.686.000	2.300.181.000	704.354.000

ADMINISTRACAO GERAL

RECURSOS DE TODAS AS FONTES

187652708 DEMONSTRATIVO DA DESPESA POR FUNCAO/SUBFUNCAO E CATEGORIA ECONOMICA

R\$ 1,00

COD.	ESPECIFICACAO	FONTES DO TESOURO		OUTRAS FONTES		TOTAL	
		CORRENTE	CAPITAL	CORRENTE	CAPITAL	CORRENTE	CAPITAL
01	LEGISLATIVA						
031	AÇÃO LEGISLATIVA	2.797.000				2.797.000	
122	ADMINISTRAÇÃO GERAL	87.115.000	942.000			87.115.000	942.000
131	COMUNICAÇÃO SOCIAL	213.000				213.000	
	TOTAL	90.125.000	942.000			90.125.000	942.000
03	ESSENCIAL À JUSTIÇA						
092	REPRESENTAÇÃO JUDICIAL E EXTRAJUDICIAL	8.000				8.000	
122	ADMINISTRAÇÃO GERAL	21.707.000	90.000			21.707.000	90.000
128	FORMAÇÃO DE RECURSOS HUMANOS	4.000				4.000	
	TOTAL	21.719.000	90.000			21.719.000	90.000
04	ADMINISTRAÇÃO						
121	PLANEJAMENTO E ORÇAMENTO	83.000	5.000			83.000	5.000
122	ADMINISTRAÇÃO GERAL	246.134.000	1.529.000	1.000.000	1.806.000	247.134.000	3.335.000
128	FORMAÇÃO DE RECURSOS HUMANOS	2.367.000		765.000		3.132.000	
129	ADMINISTRAÇÃO DE RECEITAS	7.325.000	10.590.000		5.060.000	7.325.000	15.650.000
130	ADMINISTRAÇÃO DE CONCESSÕES	20.000.000				20.000.000	
131	COMUNICAÇÃO SOCIAL	30.017.000				30.017.000	
244	ASSISTÊNCIA COMUNITÁRIA	30.000				30.000	
	TOTAL	305.956.000	12.124.000	1.765.000	6.866.000	307.721.000	18.990.000
05	DEFESA NACIONAL						
153	DEFESA TERRESTRE	50.000	25.000			50.000	25.000
	TOTAL	50.000	25.000			50.000	25.000
06	SEGURANÇA PÚBLICA						
181	POLICIAMENTO	1.250.000	525.000			1.250.000	525.000
182	DEFESA CIVIL	1.354.000	400.000			1.354.000	400.000
	TOTAL	2.604.000	925.000			2.604.000	925.000
08	ASSISTÊNCIA SOCIAL						
122	ADMINISTRAÇÃO GERAL	35.637.000	1.648.000			35.637.000	1.648.000
128	FORMAÇÃO DE RECURSOS HUMANOS	176.000		10.000		186.000	
241	ASSISTÊNCIA AO IDOSO	1.956.000	2.450.000	259.000		2.215.000	2.450.000
243	ASSISTÊNCIA À CRIANÇA E AO ADOLESCENTE	1.168.000	69.000	1.386.000	575.000	2.554.000	644.000
422	DIREITOS INDIVIDUAIS, COLETIVOS E DIFUSOS	57.828.000	1.179.000	3.980.000	620.000	61.808.000	1.799.000
846	OUTROS ENCARGOS ESPECIAIS	49.000				49.000	
	TOTAL	96.814.000	5.346.000	5.635.000	1.195.000	102.449.000	6.541.000
10	SAÚDE						
122	ADMINISTRAÇÃO GERAL	82.942.000	10.080.000			82.942.000	10.080.000
128	FORMAÇÃO DE RECURSOS HUMANOS	1.800.000	430.000	100.000	115.000	1.900.000	545.000
301	ATENÇÃO BÁSICA	149.950.000	30.408.000	56.511.000	4.500.000	206.461.000	34.908.000
302	ASSISTÊNCIA HOSPITALAR E AMBULATORIAL	141.600.000	14.475.000	12.517.000	2.557.000	154.117.000	17.032.000
303	SUORTE PROFILÁTICO E TERAPÊUTICO	8.052.000	1.280.000	25.363.000	750.000	33.415.000	2.030.000
304	VIGILÂNCIA SANITÁRIA		220.000	828.000	140.000	828.000	360.000
305	VIGILÂNCIA EPIDEMIOLÓGICA	5.222.000	80.000	13.414.000	2.353.000	18.636.000	2.433.000
	TOTAL	389.566.000	56.973.000	108.733.000	10.415.000	498.299.000	67.388.000
11	TRABALHO						
122	ADMINISTRAÇÃO GERAL	7.115.000	50.000			7.115.000	50.000
244	ASSISTÊNCIA COMUNITÁRIA	110.000				110.000	
334	FOMENTO AO TRABALHO	4.938.000	75.000	3.968.000	12.425.000	8.906.000	12.500.000

ADMINISTRACAO GERAL

RECURSOS DE TODAS AS FONTES

187652708 DEMONSTRATIVO DA DESPESA POR FUNCAO/SUBFUNCAO E CATEGORIA ECONOMICA

R\$ 1,00

COD.	ESPECIFICACAO	FONTES DO TESOURO		OUTRAS FONTES		TOTAL		GERAL
		CORRENTE	CAPITAL	CORRENTE	CAPITAL	CORRENTE	CAPITAL	
573	DIFUSÃO DO CONHECIMENTO CIENTÍFICO E TECNOLÓGICO	50.000				50.000		50.000
	TOTAL	12.213.000	125.000	3.968.000	12.425.000	16.181.000	12.550.000	28.731.000
12	EDUCAÇÃO							
301	ATENÇÃO BÁSICA	900.000	100.000			900.000	100.000	1.000.000
306	ALIMENTAÇÃO E NUTRIÇÃO	3.634.000		24.164.000		27.798.000		27.798.000
361	ENSINO FUNDAMENTAL	166.972.000	28.017.000	359.664.000	7.564.000	525.736.000	35.581.000	561.317.000
364	ENSINO SUPERIOR	793.000				793.000		793.000
365	EDUCAÇÃO INFANTIL	37.760.000	24.390.000	49.407.000	10.873.000	87.167.000	35.263.000	122.430.000
366	EDUCAÇÃO DE JOVENS E ADULTOS	1.525.000	2.200.000	9.150.000		10.675.000	2.200.000	12.875.000
367	EDUCAÇÃO ESPECIAL	14.225.000	5.500.000	4.515.000		18.740.000	5.500.000	24.240.000
	TOTAL	224.909.000	60.207.000	446.900.000	18.437.000	671.809.000	78.644.000	750.453.000
13	CULTURA							
122	ADMINISTRAÇÃO GERAL	7.645.000	220.000			7.645.000	220.000	7.865.000
391	PATRIMÔNIO HISTÓRICO, ARTÍSTICO E ARQUEOLÓGICO	25.000	125.000			25.000	125.000	150.000
392	DIFUSÃO CULTURAL	5.670.000	1.675.000	50.000		5.720.000	1.675.000	7.395.000
	TOTAL	13.340.000	2.020.000	50.000		13.390.000	2.020.000	15.410.000
14	DIREITOS DA CIDADANIA							
122	ADMINISTRAÇÃO GERAL	4.468.000	100.000			4.468.000	100.000	4.568.000
242	ASSISTÊNCIA AO PORTADOR DE DEFICIÊNCIA	27.000	15.000			27.000	15.000	42.000
333	EMPREGABILIDADE	540.000				540.000		540.000
392	DIFUSÃO CULTURAL	865.000	100.000			865.000	100.000	965.000
422	DIREITOS INDIVIDUAIS, COLETIVOS E DIFUSOS	3.642.000	297.000			3.642.000	297.000	3.939.000
541	PRESERVAÇÃO E CONSERVAÇÃO AMBIENTAL	475.000				475.000		475.000
	TOTAL	10.017.000	512.000			10.017.000	512.000	10.529.000
15	URBANISMO							
122	ADMINISTRAÇÃO GERAL	143.114.000	2.191.000	39.916.000	1.042.000	183.030.000	3.233.000	186.263.000
125	NORMATIZAÇÃO E FISCALIZAÇÃO			588.000	107.000	588.000	107.000	695.000
127	ORDENAMENTO TERRITORIAL	128.000	110.000	2.862.000	12.903.000	2.990.000	13.013.000	16.003.000
128	FORMAÇÃO DE RECURSOS HUMANOS			1.376.000		1.376.000		1.376.000
244	ASSISTÊNCIA COMUNITÁRIA	550.000	14.000		1.000.000	550.000	1.014.000	1.564.000
365	EDUCAÇÃO INFANTIL				1.000.000		1.000.000	1.000.000
451	INFRAESTRUTURA URBANA	450.000	197.922.000	16.337.000	57.509.000	16.787.000	255.431.000	272.218.000
452	SERVIÇOS URBANOS	179.999.000		64.892.000	108.000	244.891.000	108.000	244.999.000
453	TRANSPORTES COLETIVOS URBANOS	4.000.000	15.500.000	1.672.000	3.018.000	5.672.000	18.518.000	24.190.000
813	LAZER				600.000		600.000	600.000
	TOTAL	328.241.000	215.737.000	127.643.000	77.287.000	455.884.000	293.024.000	748.908.000
16	HABITAÇÃO							
122	ADMINISTRAÇÃO GERAL	250.000	20.000			250.000	20.000	270.000
482	HABITAÇÃO URBANA	500.000	4.150.000	23.000	26.463.000	523.000	30.613.000	31.136.000
	TOTAL	750.000	4.170.000	23.000	26.463.000	773.000	30.633.000	31.406.000
17	SANEAMENTO							
451	INFRAESTRUTURA URBANA	1.000				1.000		1.000
512	SANEAMENTO BÁSICO URBANO		4.009.000		41.117.000		45.126.000	45.126.000
	TOTAL	1.000	4.009.000		41.117.000	1.000	45.126.000	45.127.000
18	GESTÃO AMBIENTAL							
122	ADMINISTRAÇÃO GERAL	12.889.000	96.000	620.000		13.509.000	96.000	13.605.000
541	PRESERVAÇÃO E CONSERVAÇÃO AMBIENTAL	833.000	233.000	3.470.000	450.000	4.303.000	683.000	4.986.000
542	CONTROLE AMBIENTAL	167.000	21.000			167.000	21.000	188.000
	TOTAL	13.889.000	350.000	4.090.000	450.000	17.979.000	800.000	18.779.000
19	CIÊNCIA E TECNOLOGIA							
126	TECNOLOGIA DA INFORMATIZAÇÃO	2.402.000	4.000.000			2.402.000	4.000.000	6.402.000
128	FORMAÇÃO DE RECURSOS HUMANOS	200.000				200.000		200.000
573	DIFUSÃO DO CONHECIMENTO CIENTÍFICO E TECNOLÓGICO	358.000	124.000			358.000	124.000	482.000
	TOTAL	2.960.000	4.124.000			2.960.000	4.124.000	7.084.000
20	AGRICULTURA							
122	ADMINISTRAÇÃO GERAL	15.075.000	80.000			15.075.000	80.000	15.155.000
128	FORMAÇÃO DE RECURSOS HUMANOS	50.000				50.000		50.000
541	PRESERVAÇÃO E CONSERVAÇÃO AMBIENTAL	55.000				55.000		55.000
601	PROMOÇÃO DA PRODUÇÃO VEGETAL	1.211.000				1.211.000		1.211.000
605	ABASTECIMENTO	474.000	2.730.000			474.000	2.730.000	3.204.000
606	EXTENSÃO RURAL	330.000	500.000			330.000	500.000	830.000
	TOTAL	17.195.000	3.310.000			17.195.000	3.310.000	20.505.000
23	COMÉRCIO E SERVIÇOS							
122	ADMINISTRAÇÃO GERAL	4.579.000	90.000			4.579.000	90.000	4.669.000
691	PROMOÇÃO COMERCIAL	86.000	30.000			86.000	30.000	116.000
695	TURISMO	11.723.000	410.000			11.723.000	410.000	12.133.000
	TOTAL	16.388.000	530.000			16.388.000	530.000	16.918.000
27	DESPORTO E LAZER							
122	ADMINISTRAÇÃO GERAL	8.650.000	150.000			8.650.000	150.000	8.800.000
812	DESPORTO COMUNITÁRIO	7.200.000	4.850.000			7.200.000	4.850.000	12.050.000
	TOTAL	15.850.000	5.000.000			15.850.000	5.000.000	20.850.000
28	ENCARGOS ESPECIAIS							
843	SERVIÇO DA DÍVIDA INTERNA	19.350.000	68.357.000			19.350.000	68.357.000	87.707.000
844	SERVIÇO DA DÍVIDA EXTERNA	2.460.000	10.532.000			2.460.000	10.532.000	12.992.000
846	OUTROS ENCARGOS ESPECIAIS	41.410.000	650.000	708.000		42.118.000	650.000	42.768.000
	TOTAL	63.220.000	79.539.000	708.000		63.928.000	79.539.000	143.467.000
99	RESERVA DE CONTINGÊNCIA							
999	RESERVA DE CONTINGÊNCIA							28.500.000
	TOTAL							28.500.000
	TOTAL	1.625.807.000	456.058.000	699.515.000	194.655.000	2.325.322.000	650.713.000	3.004.535.000

ADMINISTRACAO GERAL

RECURSOS DE TODAS AS FONTES

187652609 DEMONSTRATIVO DA DESPESA POR PROGRAMA E ESFERA

R\$ 1,00

COD.	ESPECIFICACAO	FONTES DO TESOURO		OUTRAS FONTES		TOTAL		GERAL
		FISCAL	SEGURIDADE	FISCAL	SEGURIDADE	FISCAL	SEGURIDADE	
1001	ATUAÇÃO PARLAMENTAR	3.010.000				3.010.000		3.010.000
1002	PROMOÇÃO DE ESPORTE E LAZER	12.050.000				12.050.000		12.050.000
1004	ASSISTENCIA A PESSOA IDOSA		4.450.000		269.000		4.719.000	4.719.000
1005	MANAUS MAIS LIMPA	180.000.000				180.000.000		180.000.000
1010	EXERCENDO A CIDADANIA	68.000				68.000		68.000
1015	DIFUSÃO CULTURAL	7.273.000		50.000		7.323.000		7.323.000
1016	PROGRAMA DE DESENVOLVIMENTO DO TURISMO	12.134.000				12.134.000		12.134.000
1018	PROGRAMA BOLSA UNIVERSIDADE	793.000				793.000		793.000
1019	PROGRAMA INCLUSÃO DIGITAL	482.000				482.000		482.000
1020	ECONOMIA SOLIDÁRIA	58.000		730.000		788.000		788.000
1022	MELHORIA DO TRANSPORTE URBANO	11.900.000		4.690.000		16.590.000		16.590.000
1023	MELHORIA DO TRÂNSITO NA CIDADE DE MANAUS			12.022.000		12.022.000		12.022.000
1024	MODERNIZAÇÃO FAZENDÁRIA	17.000.000		7.631.000		24.631.000		24.631.000
1025	ATENÇÃO BÁSICA		180.358.000		61.011.000		241.369.000	241.369.000
1026	ATENÇÃO ESPECIALIZADA		156.075.000		15.074.000		171.149.000	171.149.000
1027	DESENVOLVIMENTO URBANO E INCLUSÃO SÓCIO-AMBIENTAL DE MANAUS	238.000		18.770.000		19.008.000		19.008.000
1030	ATENDIMENTO EDUCACIONAL À CRIANÇA DE 0 A 5 ANOS	62.150.000		60.280.000		122.430.000		122.430.000
1031	ENSINO FUNDAMENTAL DE QUALIDADE	85.128.000		366.011.000		451.139.000		451.139.000
1032	PROGRAMA DE GESTÃO DA POLÍTICA DE COMUNICAÇÃO SOCIAL DO MUNICÍPIO DE MANAUS	30.017.000				30.017.000		30.017.000

ADMINISTRACAO GERAL

187652609 DEMONSTRATIVO DA DESPESA POR PROGRAMA E ESFERA

RECURSOS DE TODAS AS FONTES

R\$ 1,00

COD.	ESPECIFICACAO	FONTES DO TESOURO		OUTRAS FONTES		TOTAL	
		FISCAL	SEGURIDADE	FISCAL	SEGURIDADE	FISCAL	SEGURIDADE
1033	PRESERVAÇÃO DO PATRIMÔNIO MATERIAL E IMATERIAL	88.000				88.000	88.000
1034	APOIO AS FORÇAS ARMADAS	75.000				75.000	75.000
1035	ASSISTÊNCIA FARMACÊUTICA		9.332.000		26.113.000		35.445.000
1036	EDUCAÇÃO INCLUSIVA	19.725.000		4.515.000		24.240.000	24.240.000
1037	EDUCAÇÃO E CIDADANIA	3.725.000		9.150.000		12.875.000	12.875.000
1038	ENSINO RURAL	33.300.000		1.217.000		34.517.000	34.517.000
1039	VIGILÂNCIA SANITÁRIA		220.000		968.000		1.188.000
1040	GUARDA METROPOLITANA ATIVA	1.775.000				1.775.000	1.775.000
1041	AÇÕES COMPLEMENTARES AO ENSINO	4.634.000		24.164.000		28.798.000	28.798.000
1042	VIGILÂNCIA EPIDEMIOLÓGICA E AMBIENTAL		5.302.000		15.767.000		21.069.000
1043	PROGRAMA PARCERIA PÚBLICO PRIVADA - PPP/AM	20.000.000				20.000.000	20.000.000
1044	DEFESA CIVIL ATUANTE	1.754.000				1.754.000	1.754.000
1045	PROGRAMA HABITACIONAL DE INTERESSE SOCIAL E FUNDIÁRIO	160.000		475.000		635.000	635.000
1046	SERVIÇOS URBANOS DE ILUMINAÇÃO PÚBLICA			65.000.000		65.000.000	65.000.000
1047	CONCESSÃO DE EMPRESTIMOS E FINANCIAMENTOS			12.188.000		12.188.000	12.188.000
1048	GESTÃO DO PLANEJAMENTO E GEOPROCESSAMENTO URBANO			2.682.000		2.682.000	2.682.000
1049	GESTÃO DE MOBILIDADE URBANA			169.000		169.000	169.000
1050	PROMOÇÃO DA FORMAÇÃO PROFISSIONAL DO SERVIDOR MUNICIPAL	1.965.000	2.251.000	971.000	215.000	2.936.000	2.466.000
1051	AValiação DE DESEMPENHO DA POLÍTICA DE FORMAÇÃO PROFISSIONAL DO SERVIDOR MUNICIPAL	80.000				80.000	80.000
1053	PROGRAMA MODERNIZAÇÃO DA INFRAESTRUTURA DE TECNOLOGIA DA INFORMAÇÃO	6.602.000				6.602.000	6.602.000
1055	GESTÃO DA POLÍTICA DA ASSISTÊNCIA SOCIAL		1.034.000				1.034.000
1056	APOIO AS ATIVIDADES DE QUALIFICAÇÃO PROFISSIONAL	2.477.000		550.000		3.027.000	3.027.000
1057	APOIO A INDÚSTRIA E AO EMPREENDEDORISMO LOCAL	965.000				965.000	965.000
1059	APOIO AO DESENVOLVIMENTO SOCIAL DO TRABALHADOR	610.000		1.827.000		2.437.000	2.437.000
1060	SISTEMA VIÁRIO DO MUNICÍPIO DE MANAUS	158.858.000		43.486.000		202.344.000	202.344.000
1061	LOGRADOUROS PÚBLICOS DE MANAUS	9.382.000		13.700.000		23.082.000	23.082.000
1062	PROTEÇÃO SOCIAL BÁSICA		56.472.000				56.472.000
1063	PROTEÇÃO SOCIAL ESPECIAL		2.680.000				2.680.000
1066	PROGRAMA DE APOIO A REDE SOCIOASSISTENCIAL DO MUNICÍPIO		446.000		4.600.000		5.046.000
1067	GERENCIAMENTO DO PATRIMÔNIO HISTÓRICO E CULTURAL	10.000				10.000	10.000
1068	IGARAPÉS DE MANAUS	4.009.000		41.117.000		45.126.000	45.126.000
1070	PROGRAMA DE DESENVOLVIMENTO URBANO E AMBIENTAL			2.007.000		2.007.000	2.007.000
1071	DESENVOLVIMENTO COMUNITÁRIO	564.000				564.000	564.000
1073	CAPTAÇÃO E DISTRIBUIÇÃO DE ÁGUA POTÁVEL	100.000				100.000	100.000
1075	ASSISTÊNCIA À INFÂNCIA E À JUVENTUDE		47.000		1.961.000		2.008.000
1077	ASSISTÊNCIA A REDE DE PROTEÇÃO DOS DIREITOS DO PORTADOR DE DEFICIÊNCIA		42.000				42.000
1078	EXECUÇÃO DA POLÍTICA MUNICIPAL DE DIREITOS		42.000				42.000
1080	HABITAÇÃO POPULAR	4.650.000		26.486.000		31.136.000	31.136.000
1081	CONTROLE E QUALIDADE AMBIENTAL	267.000		3.920.000		4.187.000	4.187.000
1082	MANAUS MAIS VERDE	987.000				987.000	987.000
1083	PROGRAMA DISTRITO INDUSTRIAL DA MICRO E PEQUENA EMPRESA - DIMICRO	2.014.000				2.014.000	2.014.000
1085	ABASTECIMENTO INTEGRADO	5.300.000				5.300.000	5.300.000
1086	COMÉRCIO INFORMAL	116.000				116.000	116.000
1091	ALDEIA DA JUVENTUDE	1.855.000				1.855.000	1.855.000
1092	BRIGADA JOVEM	895.000				895.000	895.000
1095	FORMAÇÃO PROFISSIONAL NO SEGUIMENTO TURÍSTICO	123.000				123.000	123.000
1097	PRÉDIOS PRÓPRIOS E MUNICIPAIS	14.000				14.000	14.000
1099	MOBILIDADE URBANA	17.865.000				17.865.000	17.865.000
1100	ASSISTÊNCIA SOCIAL A GRUPOS DE IDOSOS DO MUNICÍPIO DE MANAUS.		1.000				1.000
1102	PROGRAMA DE INTEGRAÇÃO DAS AÇÕES MUNICIPAIS NAS COMUNIDADES	2.802.000				2.802.000	2.802.000
1104	DESENVOLVIMENTO SOCIOEDUCACIONAL	500.000				500.000	500.000
1105	GESTÃO DE BENS PÚBLICOS			50.000		50.000	50.000
4001	PROGRAMA DE GESTÃO ADMINISTRATIVA	88.057.000				88.057.000	88.057.000
4002	PROGRAMA DE GESTÃO ADMINISTRATIVA	570.794.000	130.307.000	43.626.000		614.420.000	744.727.000
5001	PROGRAMA COM ENCARGOS ESPECIAIS	114.799.000	28.609.000		708.000	114.799.000	29.317.000
9999	RESERVA DE CONTINGENCIA	28.500.000				28.500.000	28.500.000
TOTAL		1.532.697.000	577.668.000	767.484.000	126.686.000	2.300.181.000	704.354.000
							3.004.535.000

ADMINISTRACAO GERAL

187652610 DEMONSTRATIVO DA DESPESA POR PROGRAMA E CATEGORIA ECONOMICA

RECURSOS DE TODAS AS FONTES

R\$ 1,00

COD.	ESPECIFICACAO	FONTES DO TESOURO		OUTRAS FONTES		TOTAL	
		CORRENTE	CAPITAL	CORRENTE	CAPITAL	CORRENTE	CAPITAL
1001	ATUAÇÃO PARLAMENTAR	3.010.000				3.010.000	3.010.000
1002	PROMOÇÃO DE ESPORTE E LAZER	7.200.000	4.850.000			7.200.000	12.050.000
1004	ASSISTÊNCIA A PESSOA IDOSA	2.000.000	2.450.000	269.000		2.269.000	4.719.000
1005	MANAUS MAIS LIMPA	180.000.000				180.000.000	180.000.000
1010	EXERCENDO A CIDADANIA	41.000	27.000			41.000	68.000
1015	DIFUSÃO CULTURAL	5.658.000	1.665.000	50.000		5.658.000	7.323.000
1016	PROGRAMA DE DESENVOLVIMENTO DO TURISMO	11.600.000	534.000			11.600.000	12.134.000
1018	PROGRAMA BOLSA UNIVERSIDADE	793.000				793.000	793.000
1019	PROGRAMA INCLUSÃO DIGITAL	358.000	124.000			358.000	482.000
1020	ECONOMIA SOLIDÁRIA	50.000	8.000	730.000		780.000	788.000
1022	MELHORIA DO TRANSPORTE URBANO	4.000.000	7.900.000	1.672.000	3.018.000	5.672.000	10.918.000
1023	MELHORIA DO TRÂNSITO NA CIDADE DE MANAUS			10.794.000	1.228.000	10.794.000	12.022.000
1024	MODERNIZAÇÃO FAZENDÁRIA	6.000.000	11.000.000	7.65.000	6.866.000	6.765.000	17.866.000
1025	ATENÇÃO BÁSICA	149.950.000	30.408.000	56.511.000	4.500.000	206.461.000	34.908.000
1026	ATENÇÃO ESPECIALIZADA	141.600.000	14.475.000	12.517.000	2.557.000	154.117.000	171.149.000
1027	DESENVOLVIMENTO URBANO E INCLUSÃO SÓCIO-AMBIENTAL DE MANAUS	128.000	110.000	3.267.000	15.503.000	3.395.000	15.613.000
1030	ATENDIMENTO EDUCACIONAL À CRIANÇA DE 0 A 5 ANOS	37.760.000	24.390.000	49.407.000	10.873.000	87.167.000	35.263.000
1031	ENSINO FUNDAMENTAL DE QUALIDADE	69.928.000	15.200.000	358.447.000	7.564.000	428.375.000	22.764.000
1032	PROGRAMA DE GESTÃO DA POLÍTICA DE COMUNICAÇÃO SOCIAL DO MUNICÍPIO DE MANAUS	30.017.000				30.017.000	30.017.000
1033	PRESERVAÇÃO DO PATRIMÔNIO MATERIAL E IMATERIAL	77.000	11.000			77.000	88.000
1034	APOIO AS FORÇAS ARMADAS	50.000	25.000			50.000	75.000
1035	ASSISTÊNCIA FARMACÊUTICA	8.052.000	1.280.000	25.363.000	750.000	33.415.000	2.030.000
1036	EDUCAÇÃO INCLUSIVA	14.225.000	5.500.000	4.515.000		18.740.000	5.500.000
1037	EDUCAÇÃO E CIDADANIA	1.525.000	2.200.000	9.150.000		10.675.000	2.200.000
1038	ENSINO RURAL	23.300.000	10.000.000	1.217.000		24.517.000	10.000.000
1039	VIGILÂNCIA SANITÁRIA		220.000	828.000	140.000	828.000	360.000
1040	GUARDA METROPOLITANA ATIVA	1.250.000	525.000			1.250.000	525.000
1041	AÇÕES COMPLEMENTARES AO ENSINO	4.534.000	100.000	24.164.000		28.698.000	100.000
1042	VIGILÂNCIA EPIDEMIOLÓGICA E AMBIENTAL	5.222.000	80.000	13.414.000	2.353.000	18.636.000	2.433.000
1043	PROGRAMA PARCERIA PÚBLICO PRIVADA - PPP/AM	20.000.000				20.000.000	20.000.000
1044	DEFESA CIVIL ATUANTE	1.354.000	400.000			1.354.000	400.000
1045	PROGRAMA HABITACIONAL DE INTERESSE SOCIAL E FUNDIÁRIO	110.000	50.000	425.000	50.000	535.000	100.000
1046	SERVIÇOS URBANOS DE ILUMINAÇÃO PÚBLICA			64.892.000	108.000	64.892.000	108.000
1047	CONCESSÃO DE EMPRESTIMOS E FINANCIAMENTOS			12.188.000		12.188.000	12.188.000
1048	GESTÃO DO PLANEJAMENTO E GEOPROCESSAMENTO URBANO			2.379.000	303.000	2.379.000	303.000
1049	GESTÃO DE MOBILIDADE URBANA			120.000	49.000	120.000	49.000
1050	PROMOÇÃO DA FORMAÇÃO PROFISSIONAL DO SERVIDOR MUNICIPAL	3.786.000	430.000	1.071.000	115.000	4.857.000	545.000
1051	AValiação DE DESEMPENHO DA POLÍTICA DE FORMAÇÃO PROFISSIONAL DO SERVIDOR MUNICIPAL	80.000				80.000	80.000
1053	PROGRAMA MODERNIZAÇÃO DA INFRAESTRUTURA DE TECNOLOGIA DA INFORMAÇÃO	2.602.000	4.000.000			2.602.000	4.000.000
1055	GESTÃO DA POLÍTICA DA ASSISTÊNCIA SOCIAL	954.000	80.000			954.000	80.000
1056	APOIO AS ATIVIDADES DE QUALIFICAÇÃO PROFISSIONAL	2.427.000	50.000	550.000		2.977.000	50.000
1057	APOIO A INDÚSTRIA E AO EMPREENDEDORISMO LOCAL	948.000	17.000			948.000	17.000
1059	APOIO AO DESENVOLVIMENTO SOCIAL DO TRABALHADOR	610.000		1.659.000		2.269.000	168.000
1060	SISTEMA VIÁRIO DO MUNICÍPIO DE MANAUS		158.858.000		43.486.000		202.344.000
1061	LOGRADOUROS PÚBLICOS DE MANAUS	340.000	9.042.000	1.700.000	12.000.000	2.040.000	21.042.000
1062	PROTEÇÃO SOCIAL BÁSICA	55.890.000	582.000			55.890.000	582.000
1063	PROTEÇÃO SOCIAL ESPECIAL	2.328.000	352.000			2.328.000	352.000
1066	PROGRAMA DE APOIO A REDE SOCIOASSISTENCIAL DO MUNICÍPIO	199.000	247.000	3.980.000	620.000	4.179.000	867.000
1067	GERENCIAMENTO DO PATRIMÔNIO HISTÓRICO E CULTURAL	10.000				10.000	10.000
1068	IGARAPÉS DE MANAUS		4.009.000		41.117.000		45.126.000
1070	PROGRAMA DE DESENVOLVIMENTO URBANO E AMBIENTAL			1.507.000	500.000	1.507.000	500.000
1071	DESENVOLVIMENTO COMUNITÁRIO	550.000	14.000			550.000	14.000
1073	CAPTAÇÃO E DISTRIBUIÇÃO DE ÁGUA POTÁVEL		100.000				100.000
1075	ASSISTÊNCIA À INFÂNCIA E À JUVENTUDE	28.000	19.000	1.386.000	575.000	1.414.000	594.000
1077	ASSISTÊNCIA A REDE DE PROTEÇÃO DOS DIREITOS DO PORTADOR DE DEFICIÊNCIA	27.000	15.000			27.000	15.000

ADMINISTRAÇÃO GERAL

187652610 DEMONSTRATIVO DA DESPESA POR PROGRAMA E CATEGORIA ECONOMICA

RECURSOS DE TODAS AS FONTES

R\$ 1,00

COD.	ESPECIFICAÇÃO	FONTES DO TESOURO		OUTRAS FONTES		TOTAL	
		CORRENTE	CAPITAL	CORRENTE	CAPITAL	CORRENTE	GERAL
1078	EXECUÇÃO DA POLÍTICA MUNICIPAL DE DIREITOS	27.000	15.000			27.000	42.000
1080	IMPLANTAÇÃO DA EDUCAÇÃO AMBIENTAL NOS MERCADOS, FEIRAS, COMÉRCIO INFORMAL E ZONA RURAL	500.000	4.150.000	23.000	26.463.000	523.000	30.613.000
1081	CONTROLE E QUALIDADE AMBIENTAL	238.000	29.000	3.470.000	450.000	3.708.000	4.187.000
1082	MANAUS MAIS VERDE	762.000	225.000			762.000	987.000
1083	PROGRAMA DISTRITO INDUSTRIAL DA MICRO E PEQUENA EMPRESA - DIMICRO		2.014.000				2.014.000
1085	ABASTECIMENTO INTEGRADO	2.070.000	3.230.000			2.070.000	5.300.000
1086	COMÉRCIO INFORMAL	86.000	30.000			86.000	116.000
1091	ALDEIA DA JUVENTUDE	1.655.000	200.000			1.655.000	1.855.000
1092	BRIGADA JOVEM	845.000	50.000			845.000	895.000
1095	FORMAÇÃO PROFISSIONAL NO SEGUIMENTO TURÍSTICO	123.000				123.000	123.000
1097	PRÉDIOS PRÓPRIOS E MUNICIPAIS		14.000				14.000
1099	MOBILIDADE URBANA		17.865.000				17.865.000
1100	ASSISTÊNCIA SOCIAL A GRUPOS DE IDOSOS DO MUNICÍPIO DE MANAUS.	1.000				1.000	1.000
1102	PROGRAMA DE INTEGRAÇÃO DAS AÇÕES MUNICIPAIS NAS COMUNIDADES	2.702.000	100.000			2.702.000	2.802.000
1104	DESENVOLVIMENTO SOCIOEDUCACIONAL	500.000				500.000	500.000
1105	GESTÃO DE BENS PÚBLICOS			40.000	10.000	40.000	50.000
4001	PROGRAMA DE GESTÃO ADMINISTRATIVA	87.115.000	942.000			87.115.000	88.057.000
4002	PROGRAMA DE GESTÃO ADMINISTRATIVA	664.793.000	36.308.000	42.525.000	1.101.000	707.318.000	744.727.000
5001	PROGRAMA COM ENCARGOS ESPECIAIS	63.869.000	79.539.000	708.000		64.577.000	144.116.000
9999	RESERVA DE CONTINGÊNCIA						28.500.000
TOTAL		1.625.807.000	456.058.000	699.515.000	194.655.000	2.325.322.000	3.004.535.000

ADMINISTRAÇÃO GERAL

187652611 DEMONSTRATIVO DA DESPESA POR AÇÃO E ESFERA

RECURSOS DE TODAS AS FONTES

R\$ 1,00

COD.	ESPECIFICAÇÃO	FONTES DO TESOURO		OUTRAS FONTES		TOTAL	
		FISCAL	SEGURIDADE	FISCAL	SEGURIDADE	FISCAL	GERAL
1001	PARTICIPAÇÃO NO PROGRAMA SEGUNDO TEMPO	200.000				200.000	200.000
1005	IMPLANTAÇÃO DA EDUCAÇÃO AMBIENTAL NOS MERCADOS, FEIRAS, COMÉRCIO INFORMAL E ZONA RURAL	55.000				55.000	55.000
1007	IMPLANTAÇÃO DE QUIOSQUES DIGITAIS EM PONTOS TURÍSTICOS DO MUNICÍPIO	182.000				182.000	182.000
1008	URBANIZAR DE FORMA INTEGRADA ÁREAS CARENTES DA CIDADE	110.000		10.803.000		10.913.000	10.913.000
1011	CONSTRUIR O PARQUE JORGE TEIXEIRA			600.000		600.000	600.000
1012	CONSTRUÇÃO DE CENTROS DE ASSISTÊNCIA SOCIAL			1.000.000		1.000.000	1.000.000
1013	IMPLANTAR CRECHE COMUNITÁRIA			1.000.000		1.000.000	1.000.000
1014	DESENVOLVER UMA NOVA EDUCAÇÃO SOCIAL			897.000		897.000	897.000
1015	CAPACITAR E TREINAR O SERVIDOR			405.000		405.000	405.000
1020	CONSTRUÇÃO DE ESCOLAS DO ENSINO FUNDAMENTAL	10.000.000		1.960.000		11.960.000	11.960.000
1021	CELEBRAÇÃO DE PARCERIAS PÚBLICO PRIVADA	20.000.000				20.000.000	20.000.000
1022	AMPLIAÇÃO DE ESCOLAS DO ENSINO FUNDAMENTAL	500.000		1.000.000		1.500.000	1.500.000
1023	CONSTRUÇÃO DE ESCOLAS INDÍGENAS	200.000				200.000	200.000
1024	DESAPROPRIAÇÃO DE IMÓVEIS PARA IMPLANTAÇÃO DE ESCOLAS	2.500.000				2.500.000	2.500.000
1025	FORMAÇÃO DE DOCENTES EM NÍVEL SUPERIOR (GRADUAÇÃO/POÓS-GRADUAÇÃO)	1.000.000				1.000.000	1.000.000
1028	IMPLEMENTAÇÃO DE PROGRAMAS E PROJETOS PEDAGÓGICOS DO ENSINO FUNDAMENTAL	6.000.000				6.000.000	6.000.000
1029	IMPLEMENTAÇÃO DO PROGRAMA DE AVALIAÇÃO DE DESEMPENHO DA EDUCAÇÃO MUNICIPAL	428.000		400.000		828.000	828.000
1032	EXPANSÃO NA ATENÇÃO BÁSICA		28.800.000		1.500.000		30.300.000
1033	EXPANSÃO NA ASSISTÊNCIA DE MÉDIA E ALTA COMPLEXIDADE AMBULATORIAL E HOSPITALAR		12.350.000		1.300.000		13.650.000
1036	DESAPROPRIAÇÃO DE IMÓVEIS PARA IMPLANTAÇÃO DE CRECHES E CMEIS	290.000				290.000	290.000
1037	CONSTRUÇÃO DE CRECHES MUNICIPAIS	3.000.000		8.773.000		11.773.000	11.773.000
1038	CONSTRUÇÃO DE CENTROS MUNICIPAIS DE EDUCAÇÃO INFANTIL - CMEI'S	20.000.000		1.000.000		21.000.000	21.000.000
1039	AMPLIAÇÃO DE CENTROS MUNICIPAIS DE EDUCAÇÃO INFANTIL - CMEI'S	1.000.000		1.000.000		2.000.000	2.000.000
1040	IMPLEMENTAÇÃO DE PROGRAMAS E PROJETOS PEDAGÓGICOS DA EDUCAÇÃO INFANTIL	650.000		350.000		1.000.000	1.000.000
1041	IMPLEMENTAÇÃO DE PROGRAMAS E PROJETOS PEDAGÓGICOS DA EDUCAÇÃO ESPECIAL	3.600.000				3.600.000	3.600.000
1042	IMPLANTAÇÃO DOS TELECENTROS DE INCLUSÃO DIGITAL	3.000.000				3.000.000	3.000.000
1044	AMPLIAÇÃO DE ESCOLAS RURAIS	3.000.000				3.000.000	3.000.000
1045	CONSTRUÇÃO DE ESCOLAS RURAIS	6.000.000				6.000.000	6.000.000
1046	FORMAÇÃO E CAPACITAÇÃO DE SERVIDORES TÉCNICO-ADMINISTRATIVOS DA SEMED	50.000				50.000	50.000
1048	SISTEMA DE ABASTECIMENTO DE ÁGUA	100.000				100.000	100.000
1050	CONSTRUÇÃO OU AMPLIAÇÃO DE LOGRADOUROS PÚBLICOS	6.000.000				6.000.000	6.000.000
1051	CONSTRUÇÃO DE VIADUTOS	1.500.000		15.486.000		16.986.000	16.986.000
1052	SANEAMENTO DE IGARAPES DE MANAUS	4.009.000		41.117.000		45.126.000	45.126.000
1053	CONSTRUÇÃO E/OU AMPLIAÇÃO DE CENTROS COMUNITÁRIOS	14.000				14.000	14.000
1055	IMPLANTAÇÃO DO PLANO DIRETOR DE INFORMÁTICA	100.000				100.000	100.000
1056	IMPLANTAÇÃO REDE METROPOLITANA SEM FIO DE ALTA VELOCIDADE NA PREFEITURA DE MANAUS	2.090.000				2.090.000	2.090.000
1058	CONSTRUÇÃO DE UNIDADES HABITACIONAIS POPULARES	4.650.000		26.486.000		31.136.000	31.136.000
1060	CONSTRUÇÃO E EQUIPAMENTO DA SEDE DA SEMEF	5.987.000		3.172.000		9.159.000	9.159.000
1061	IMPLEMENTAÇÃO DE PROJETOS DE MODERNIZAÇÃO DA SEMEF	5.000		56.000		61.000	61.000
1062	ATUALIZAÇÃO CADASTRAL E GEORREFERENCIAMENTO	5.625.000				5.625.000	5.625.000
1063	CAPACITAÇÃO DE RECURSOS HUMANOS	375.000		765.000		1.140.000	1.140.000
1064	IMPLANTAÇÃO DO SISTEMA DE GESTÃO INTEGRADA	4.590.000		1.850.000		6.440.000	6.440.000
1066	IMPLANTAÇÃO DE TELECENTROS	300.000				300.000	300.000
1068	IMPLANTAÇÃO DO DISTRITO INDUSTRIAL DA MICRO E PEQUENA EMPRESA - DIMICRO	2.014.000				2.014.000	2.014.000
1069	CONSTRUÇÃO E AMPLIAÇÃO DAS INSTALAÇÕES DE ESPORTE E LAZER	1.250.000				1.250.000	1.250.000
1071	EXPANSÃO DA REDE DE BAIXA TENSÃO PARA ILUMINAÇÃO PÚBLICA			2.000.000		2.000.000	2.000.000
1072	DRENAGEM DOS IGARAPES NA CIDADE DE MANAUS	1.000				1.000	1.000
1075	TENDA DA JUVENTUDE	350.000				350.000	350.000
1076	IMPLANTAÇÃO DE OFICINAS CULTURAIS	665.000				665.000	665.000
1077	INCLUSÃO DIGITAL	540.000				540.000	540.000
1078	CURSINHOS PRE-VESTIBULARES	300.000				300.000	300.000
1079	TOM DA JUVENTUDE	300.000				300.000	300.000
1080	RADAR DA JUVENTUDE	120.000				120.000	120.000
1081	CONSTRUÇÃO E AMPLIAÇÃO DE PRÉDIOS PRÓPRIOS DA SEMASDH		1.498.000				1.498.000
1082	CONSTRUIR INTERCEPTORES DE ESGOTO			1.000.000		1.000.000	1.000.000
1083	CONSTRUIR ESTAÇÃO DE TRATAMENTO DE ESGOTO			1.000.000		1.000.000	1.000.000
1084	EXPANSÃO DO SISTEMA VIÁRIO E DEMAIS OBRAS COMPLEMENTARES	4.028.000				4.028.000	4.028.000
1085	CIDADE DA CRIANÇA	14.000				14.000	14.000
1086	AQUÁRIO MUNICIPAL	14.000				14.000	14.000
1088	REVITALIZAÇÃO DA PONTE NEGRA	2.014.000		12.000.000		14.014.000	14.014.000
1089	CONSTRUÇÃO DE PRÉDIOS PRÓPRIOS E MUNICIPAIS	14.000				14.000	14.000
1090	SISTEMA DE TRANSPORTE MASSIVO	7.600.000				7.600.000	7.600.000
1091	REESTRUTURAÇÃO DO SISTEMA VIÁRIO	10.265.000				10.265.000	10.265.000
1094	APOIO AOS EMPREENDEDORES DA REDE MUNICIPAL DE MANAUS	58.000		730.000		788.000	788.000
1095	AQUISIÇÃO DE EQUIPAMENTOS PARA MODERNIZAÇÃO DA ADMINISTRAÇÃO FAZENDÁRIA.	25.000		250.000		275.000	275.000
1097	REESTRUTURAÇÃO DA SEDE DA SECRETARIA DE FINANÇAS	380.000		1.200.000		1.580.000	1.580.000
1098	AQUISIÇÃO DE EQUIPAMENTOS DE INFORMÁTICA			300.000		300.000	300.000
1099	APOIO À GESTÃO ADMINISTRATIVA E FISCAL	13.000		38.000		51.000	51.000
1102	PARTICIPAÇÃO DO MUNICÍPIO NO CAPITAL DE EMPRESAS	52.000				52.000	52.000
1103	IMPLEMENTAÇÃO DOS SERVIÇOS DA PRESTAÇÃO DE BENEFÍCIOS SOCIOASSISTENCIAIS		52.177.000				52.177.000
1104	GESTÃO DA REDE DE CENTROS DE REFERÊNCIA DA ASSISTÊNCIA SOCIAL		140.000				140.000
1106	GESTÃO DA REDE DOS SERVIÇOS DE ASSISTÊNCIA FUNERÁRIA		115.000				115.000
1107	GESTÃO DA REDE DOS SERVIÇOS DE EDUCAÇÃO E SEGURANÇA ALIMENTAR E NUTRICIONAL		950.000				950.000
1108	GESTÃO DA REDE DO BALCÃO DOS DIREITOS/CARAVANA DA CIDADANIA		310.000				310.000
1109	EXPANSÃO E MELHORAMENTO NA REDE DE ILUMINAÇÃO PÚBLICA			24.120.000		24.120.000	24.120.000
1110	EXPANSÃO DA REDE DA MUNICIPALIZAÇÃO DO ATENDIMENTO DAS MEDIDAS SOCIOEDUCATIVAS CUMPRIDAS EM REGIME ABERTO LA/PSC		100.000				100.000
1111	IMPLANTAÇÃO DO PROJETO FAMÍLIA ACOELHEDORA		700.000				700.000
1112	IMPLEMENTAÇÃO DO SISTEMA DE MONITORAMENTO E AVALIAÇÃO DO SUAS NO MUNICÍPIO DE MANAUS / AM		40.000				40.000
1113	IMPLANTAÇÃO DOS SERVIÇOS DE ABRIGAMENTO		200.000				200.000
1114	IMPLEMENTAÇÃO DO PROJETO "PASSAPORTE PARA INCLUSÃO SOCIAL" DE POPULAÇÕES EM SITUAÇÃO DE RUA		1.050.000				1.050.000
1115	GESTÃO DO PROGRAMA LEITE DO MEU FILHO		12.000.000				12.000.000
1116	GESTÃO DAS UNIDADES MÓVEIS DE SAÚDE		7.000.000				7.000.000
1118	CAPACITAÇÃO PROFISSIONAL DOS SERVIDORES DA CGM	60.000				60.000	60.000
1119	IMPLEMENTAÇÃO DE PROGRAMAS E PROJETOS PEDAGÓGICOS DA EJA	500.000				500.000	500.000
1120	REALIZAÇÃO DE CONCURSOS PÚBLICOS			1.000.000		1.000.000	1.000.000
1121	PROMOÇÃO DA REGULARIZAÇÃO FUNDIÁRIA NO MUNICÍPIO	160.000				160.000	160.000
2001	ATIVIDADE LEGISLATIVA E APERECIAÇÃO DAS CONTAS PÚBLICAS	2.797.000				2.797.000	2.797.000
2002	DIVULGAÇÃO DAS ATIVIDADES LEGISLATIVA DA CMM	213.000				213.000	213.000
2003	SUPRIMENTOS DE MATERIAIS OU EQUIPAMENTOS PARA MANUTENÇÃO FUNCIONAL DA CMM	1.741.000				1.741.000	1.741.000
2004	CONTRATAÇÃO DE SERVIÇOS PARA MANUTENÇÃO FUNCIONAL DA CMM	7.986.000				7.986.000	7.986.000
2005	FOLHA DE PESSOAL E ENCARGOS SOCIAIS DA CMM	77.880.000				77.880.000	77.880.000
2006	MANUTENÇÃO DA ESCOLA DO LEGISLATIVO	450.000				450.000	450.000

ADMINISTRAÇÃO GERAL

187652611 DEMONSTRATIVO DA DESPESA POR AÇÃO E ESFERA

RECURSOS DE TODAS AS FONTES

R\$ 1,00

COD.	ESPECIFICAÇÃO	FONTES DO TESOUREIRO		OUTRAS FONTES		TOTAL	
		FISCAL	SEGURIDADE	FISCAL	SEGURIDADE	FISCAL	SEGURIDADE GERAL
2007	PROMOÇÃO E DESENVOLVIMENTO DE ATIVIDADES FÍSICO-DESPORTIVAS	800.000				800.000	800.000
2008	INCENTIVO AO DESPORTO E A EVENTOS DESPORTIVOS E DE LAZER	3.900.000				3.900.000	3.900.000
2009	REFORMA DAS INSTALAÇÕES DE ESPORTE E LAZER	3.500.000				3.500.000	3.500.000
2011	FOLHA DE PESSOAL E ENCARGOS SOCIAIS DA SEMDEJ	6.050.000				6.050.000	6.050.000
2012	CONTRATAÇÃO DE SERVIÇOS PARA MANUTENÇÃO FUNCIONAL DA SEMDEJ	1.853.000				1.853.000	1.853.000
2013	SUPRIMENTOS DE MATERIAIS OU EQUIPAMENTOS PARA MANUTENÇÃO FUNCIONAL DA SEMDEJ	897.000				897.000	897.000
2014	SUPRIMENTOS DE MATERIAIS OU EQUIPAMENTOS PARA MANUTENÇÃO FUNCIONAL	555.000				555.000	555.000
2015	CONTRATAÇÃO DE SERVIÇOS PARA MANUTENÇÃO FUNCIONAL	1.600.000				1.600.000	1.600.000
2016	FOLHA DE PESSOAL E ENCARGOS SOCIAIS	13.000.000				13.000.000	13.000.000
2017	MANUTENÇÃO DO PADRÃO DE HIGIENE E SEGURANÇA DOS MERCADOS E FEIRAS	245.000				245.000	245.000
2018	ASSISTÊNCIA TÉCNICA AOS PEQUENOS PRODUTORES RURAIS	830.000				830.000	830.000
2019	ORGANIZAÇÃO, CONSTRUÇÃO E AMPLIAÇÃO DE FEIRAS ITINERANTES E COMÉRCIO	116.000				116.000	116.000
	AMBULANTE PRATICADO NA CIDADE DE MANAUS						
2020	EXPANSÃO DOS EQUIPAMENTOS DA REDE DE ABASTECIMENTO	1.300.000				1.300.000	1.300.000
2022	CAPACITAÇÃO DOS SERVIDORES DA SEMPAB	50.000				50.000	50.000
2023	FOLHA DE PESSOAL E ENCARGOS SOCIAIS	23.195.000				23.195.000	23.195.000
2024	MANUTENÇÃO DAS UNIDADES LOCAIS DE ASSISTÊNCIA TÉCNICA E EXTENSÃO RURAL E	191.000				191.000	191.000
	MANUTENÇÃO DAS PATRULHAS AGRÍCOLAS						
2025	SUPRIMENTO DE MATERIAIS OU EQUIPAMENTOS PARA MANUTENÇÃO FUNCIONAL	163.000				163.000	163.000
2028	IMPLANTAÇÃO DE CASAS DE VEGETAÇÃO NAS PROPRIEDADES DE AGRICULTORES FAMILIARES	1.020.000				1.020.000	1.020.000
	E DISTRIBUIÇÃO DE INSUMOS E EQUIPAMENTOS						
2029	CONTRATAÇÃO DE SERVIÇOS PARA MANUTENÇÃO FUNCIONAL	1.802.000				1.802.000	1.802.000
2030	MANUTENÇÃO DO AUDITÓRIO	38.000				38.000	38.000
2032	ASSISTÊNCIA AO CERIMONIAL	35.000				35.000	35.000
2033	EVENTOS INSTITUCIONAIS	36.000				36.000	36.000
2034	MANUTENÇÃO DA OUVIDORIA DO GABINETE CIVIL	39.000				39.000	39.000
2035	AMPLIAÇÃO DO BALCÃO DA CIDADANIA	29.000				29.000	29.000
2036	FOLHA DE PESSOAL E ENCARGOS SOCIAIS DA SEMGOV	1.900.000				1.900.000	1.900.000
2038	MANUTENÇÃO ADMINISTRATIVA DA SECRETARIA MUNICIPAL DE GOVERNO	265.000				265.000	265.000
2046	CONTRATAÇÃO DE SERVIÇOS PARA MANUTENÇÃO FUNCIONAL	900.000				900.000	900.000
2047	FOLHA DE PESSOAL E ENCARGOS SOCIAIS	79.757.000				79.757.000	79.757.000
2052	ENCARGOS GERAIS DA ADMINISTRAÇÃO	39.596.000				39.596.000	39.596.000
2055	SUPRIMENTOS DE MATERIAIS OU EQUIPAMENTOS PARA MANUTENÇÃO FUNCIONAL	350.000				350.000	350.000
2056	FOLHA DE PESSOAL E ENCARGOS SOCIAIS	5.915.000				5.915.000	5.915.000
2061	MANUTENÇÃO DA COLETA DE LIXO	76.160.000				76.160.000	76.160.000
2062	TRATAMENTO E DESTINAÇÃO FINAL DOS RESÍDUOS SÓLIDOS NO ATERRO SANITÁRIO DE	66.851.000				66.851.000	66.851.000
	MANAUS						
2063	LIMPEZA DE IGARAPÉ	5.000.000				5.000.000	5.000.000
2064	MANUTENÇÃO DE RUAS E LOGRADOUROS PÚBLICOS	31.507.000				31.507.000	31.507.000
2065	EDUCAÇÃO E CONSCIENTIZAÇÃO QUANTO À DISPOSIÇÃO CORRETA DO LIXO	50.000				50.000	50.000
2066	MANUTENÇÃO E CONSERVAÇÃO DE PRAÇAS E JARDINS	80.000				80.000	80.000
2067	MANUTENÇÃO ADMINISTRATIVA E OPERACIONAL DOS CEMITÉRIOS	300.000				300.000	300.000
2068	MANUTENÇÃO E CONSERVAÇÃO DOS BANHEIROS PÚBLICOS	51.000				51.000	51.000
2069	PESSOAL E ENCARGOS SOCIAIS DA SEMULSP	39.826.000				39.826.000	39.826.000
2070	MANUTENÇÃO ADMINISTRATIVA DA SEMULSP	391.000				391.000	391.000
2071	MANUTENÇÃO DO ESTÁGIO REMUNERADO	7.100.000				7.100.000	7.100.000
2072	MANUTENÇÃO DO TERMINAL PESQUEIRO	20.000				20.000	20.000
2074	CONTRATAÇÃO DE SERVIÇOS PARA MANUTENÇÃO FUNCIONAL DA SEMAD	2.720.000				2.720.000	2.720.000
2075	CONTRATAÇÃO DE SERVIÇOS PARA MANUTENÇÃO FUNCIONAL DO GABINETE MILITAR	304.000				304.000	304.000
2076	FOLHA DE PESSOAL E ENCARGOS SOCIAIS DA SEMAD	36.500.000				36.500.000	36.500.000
2077	SUPRIMENTOS DE MATERIAIS OU EQUIPAMENTOS DO GABINETE MILITAR	250.000				250.000	250.000
2078	FOLHA DE PESSOAL E ENCARGOS SOCIAIS	21.727.000				21.727.000	21.727.000
2079	SUPRIMENTOS DE MATERIAIS OU EQUIPAMENTOS DA SEMAD	270.000				270.000	270.000
2081	JUNTA DO SERVIÇO MILITAR	75.000				75.000	75.000
2082	PUBLICIDADE INSTITUCIONAL	16.817.000				16.817.000	16.817.000
2083	MONITORAMENTO DE INFORMAÇÃO JORNALÍSTICA EM MÍDIA IMPRESSA	380.000				380.000	380.000
2084	PRODUÇÃO E DOCUMENTAÇÃO DE INFORMAÇÃO DAS AÇÕES MUNICIPAIS	1.340.000				1.340.000	1.340.000
2085	CAPACITAÇÃO DOS SERVIDORES DO GABINETE CIVIL	10.000				10.000	10.000
2086	MANUTENÇÃO DA GUARDA METROPOLITANA	1.775.000				1.775.000	1.775.000
2087	LOCAÇÃO DE IMÓVEIS PARA O FUNCIONAMENTO DE ESCOLAS DO ENSINO FUNDAMENTAL	7.700.000		6.800.000		14.500.000	14.500.000
2088	PROGRAMA DE INÍCIO DE CURSO NA ESCOLA			100.000		100.000	100.000
2089	GESTÃO DA EDUCAÇÃO E COMUNICAÇÃO NA SAÚDE		2.230.000		215.000		2.445.000
2091	SUPRIMENTO DE MATERIAL PERMANENTE E DE CONSUMO PARA O ENSINO FUNDAMENTAL	2.000.000		5.000.000		7.000.000	7.000.000
2092	GESTÃO DO ENSINO FUNDAMENTAL	34.000.000		33.990.000		67.990.000	67.990.000
2093	PESSOAL DO ENSINO FUNDAMENTAL	100.000		305.861.000		305.861.000	305.861.000
2094	REFORMA DE ESCOLAS DO ENSINO FUNDAMENTAL	2.000.000		6.000.000		8.000.000	8.000.000
2096	UNIFORME ESCOLAR PARA O ENSINO FUNDAMENTAL	10.000.000				10.000.000	10.000.000
2097	GESTÃO DA ATENÇÃO BÁSICA		800.000		27.113.000		27.913.000
2098	MATERIAL ESCOLAR PARA O ENSINO FUNDAMENTAL	6.000.000		4.000.000		10.000.000	10.000.000
2099	FOLHA DE PESSOAL E ENCARGOS SOCIAIS DA SEMCOM	3.117.000				3.117.000	3.117.000
2100	REALIZAÇÃO DE EVENTOS E ATIVIDADES PEDAGÓGICAS DO ENSINO FUNDAMENTAL	1.500.000				1.500.000	1.500.000
2101	SUPRIMENTOS DE MATERIAIS OU EQUIPAMENTOS PARA MANUTENÇÃO FUNCIONAL DA SEMCOM	165.000				165.000	165.000
2102	FORMAÇÃO CONTINUADA DE DOCENTES E PEDAGOGOS	1.200.000		1.000.000		2.200.000	2.200.000
2103	CONTRATAÇÃO DE SERVIÇOS PARA MANUTENÇÃO FUNCIONAL DA SEMCOM	230.000				230.000	230.000
2104	PREVENÇÃO À DESASTRES	994.000				994.000	994.000
2105	MODERNIZAÇÃO DOS PROCESSOS ADMINISTRATIVOS	4.000				4.000	4.000
2106	RESPOSTA À DESASTRE	760.000				760.000	760.000
2107	CUSTEIO DA REDE DE ILUMINAÇÃO PÚBLICA			22.000.000		22.000.000	22.000.000
2108	REFORMA E AMPLIAÇÃO NA ATENÇÃO BÁSICA		1.608.000		500.000		2.108.000
2110	ILUMINAÇÃO ARTÍSTICA			2.772.000		2.772.000	2.772.000
2111	ILUMINAÇÃO DE EVENTOS			3.500.000		3.500.000	3.500.000
2113	PESSOAL E ENCARGOS SOCIAIS DA ATENÇÃO BÁSICA		130.150.000		31.898.000		162.048.000
2114	PESSOAL E ENCARGOS SOCIAIS DA GESTÃO MUNICIPAL DO SUS		77.006.000				77.006.000
2115	PESSOAL E ENCARGOS SOCIAIS DA ASSISTÊNCIA DE MÉDIA E ALTA COMPLEXIDADE		133.900.000				133.900.000
	AMBULATORIAL E HOSPITALAR						
2116	PESSOAL E ENCARGOS SOCIAIS DA VIGILÂNCIA EPIDEMIOLÓGICA E AMBIENTAL		1.922.000		1.176.000		3.098.000
2117	GESTÃO DO CONSELHO MUNICIPAL DE SAÚDE		1.000.000				1.000.000
2118	GESTÃO DA ASSISTÊNCIA DE MÉDIA E ALTA COMPLEXIDADE AMBULATORIAL E HOSPITALAR		8.125.000		12.174.000		20.299.000
2119	REFORMA E AMPLIAÇÃO NA ASSISTÊNCIA DE MÉDIA E ALTA COMPLEXIDADE AMBULATORIAL		1.700.000		1.600.000		3.300.000
	E HOSPITALAR						
2120	GESTÃO DA VIGILÂNCIA SANITÁRIA		220.000		968.000		1.188.000
2121	GESTÃO DA VIGILÂNCIA EPIDEMIOLÓGICA E AMBIENTAL		3.300.000		13.441.000		16.741.000
2122	GESTÃO MUNICIPAL DO SUS		3.056.000				3.056.000
2123	GESTÃO DA ASSISTÊNCIA FARMACÉUTICA		9.332.000		26.113.000		35.445.000
2124	REFORMA E AMPLIAÇÃO NA VIGILÂNCIA EPIDEMIOLÓGICA E AMBIENTAL		80.000		1.150.000		1.230.000
2126	CAPACITAÇÃO DE RECURSOS HUMANOS DA REDE DE PROTEÇÃO SOCIAL		110.000				110.000
2127	PROGRAMA MUNICIPAL DE QUALIFICAÇÃO PROFISSIONAL	50.000				50.000	50.000
2128	MANUTENÇÃO DE ÓRGÃOS COLEGIADOS SETORIAIS VINCULADOS À SEMASDH		85.000				85.000
2129	MANUTENÇÃO DOS TELECENTROS	20.000				20.000	20.000
2130	FOLHA DE PESSOAL E ENCARGOS SOCIAIS		23.000.000				23.000.000
2133	PROGRAMA MANAUS BILÍNGUE COPA 2014	100.000				100.000	100.000
2134	MANUTENÇÃO DA REDE MUNICIPAL DE PROTEÇÃO SOCIAL		380.000				380.000
2135	MANUTENÇÃO DOS CONSELHOS TUTELARES		171.000				171.000
2138	MANUTENÇÃO DAS AGÊNCIAS DE DESENVOLVIMENTO LOCAL - ADL'S	250.000				250.000	250.000
2139	ORGANIZAÇÃO DE CADEIAS E ARRANJOS PRODUTIVOS LOCAIS	499.000				499.000	499.000
2143	APOIO À GESTÃO DO SINE/MANAUS	210.000		1.827.000		2.037.000	2.037.000
2144	OBSERVATÓRIO DO TRABALHADOR	400.000				400.000	400.000
2146	LOCAÇÃO DE IMÓVEIS PARA O FUNCIONAMENTO DE ESCOLAS DE EDUCAÇÃO INFANTIL	4.500.000		4.810.000		9.310.000	9.310.000
2147	PESSOAL DA EDUCAÇÃO INFANTIL	50.000		43.347.000		43.397.000	43.397.000
2148	SUPRIMENTO DE MATERIAL PERMANENTE E DE CONSUMO PARA A EDUCAÇÃO ESPECIAL	1.500.000				1.500.000	1.500.000
2149	MANUTENÇÃO DA EDUCAÇÃO INFANTIL	22.000.000		1.000.000		23.000.000	23.000.000
2150	REFORMA DE CENTROS MUNICIPAIS DE EDUCAÇÃO INFANTIL - CMET'S	4.000.000				4.000.000	4.000.000
2151	REALIZAÇÃO DE EVENTOS E ATIVIDADES PEDAGÓGICAS DA EDUCAÇÃO INFANTIL	160.000				160.000	160.000
2152	UNIFORME ESCOLAR PARA A EDUCAÇÃO INFANTIL	4.000.000				4.000.000	4.000.000
2153	MATERIAL ESCOLAR PARA A EDUCAÇÃO INFANTIL	1.500.000				1.500.000	1.500.000
2154	REFORMA DE CRECHES MUNICIPAIS	1.000.000				1.000.000	1.000.000
2155	SUPRIMENTOS DE MATERIAIS OU EQUIPAMENTOS PARA MANUTENÇÃO FUNCIONAL DO FUMIPEQ			137.000		137.000	137.000
2156	CONTRATAÇÃO DE SERVIÇOS PARA MANUTENÇÃO FUNCIONAL DO FUMIPEQ	593.000		961.000		1.554.000	1.554.000
2157	MANUTENÇÃO DO CENTRO MUNICIPAL DE EDUCAÇÃO ESPECIAL - CMEE	8.000.000				8.000.000	8.000.000
2158	PESSOAL DA EDUCAÇÃO ESPECIAL	25.000		4.515.000		4.540.000	4.540.000
2159	APOIO À EDUCAÇÃO ESPECIAL	5.600.000				5.600.000	5.600.000
2160	REALIZAÇÃO DE EVENTOS E ATIVIDADES PEDAGÓGICAS DA EDUCAÇÃO ESPECIAL	1.000.000				1.000.000	1.000.000
2161	MATERIAL DIDÁTICO ESPECÍFICO PARA A EJA	100.000				100.000	100.000
2163	PESSOAL DA EDUCAÇÃO DE JOVENS E ADULTOS	25.000		9.150.000		9.175.000	9.175.000
2164	REALIZAÇÃO DE EVENTOS E ATIVIDADES PEDAGÓGICAS DA EJA	100.000				100.000	100.000
2166	MANUTENÇÃO DO PROGRAMA TRANSPORTE DO ESCOLAR	17.000.000		1.217.000		18.217.000	18.217.000
2167	APOIO AO ENSINO RURAL	4.400.000				4.400.000	4.400.000

ADMINISTRAÇÃO GERAL

RECURSOS DE TODAS AS FONTES

187652611 DEMONSTRATIVO DA DESPESA POR AÇÃO E ESFERA

R\$ 1,00

COD.	ESPECIFICAÇÃO	FONTES DO TESOURO		OUTRAS FONTES		TOTAL	
		FISCAL	SEGURIDADE	FISCAL	SEGURIDADE	FISCAL	SEGURIDADE
2168	REFORMA DE ESCOLAS RURAIS	2.900.000				2.900.000	2.900.000
2169	FOLHA DE PESSOAL E ENCARGOS SOCIAIS DAS SEMMAS	10.889.000				10.889.000	10.889.000
2170	MANUTENÇÃO DO PROGRAMA NACIONAL DE ALIMENTAÇÃO ESCOLAR (ENSINO FUNDAMENTAL) - PNAEF	9.000.000		17.770.000		20.770.000	20.770.000
2171	MANUTENÇÃO DO PROGRAMA NACIONAL DE ALIMENTAÇÃO ESCOLAR - CRECHE - PNAEC	50.000		500.000		550.000	550.000
2172	MANUTENÇÃO DO PROGRAMA NACIONAL DE ALIMENTAÇÃO ESCOLAR - PRÉ-ESCOLA - PNAEP	300.000		3.000.000		3.300.000	3.300.000
2173	MANUTENÇÃO DO PROGRAMA NACIONAL DE ALIMENTAÇÃO ESCOLAR INDÍGENA - PNAEI	3.000		32.000		35.000	35.000
2174	MANUTENÇÃO DO PROGRAMA NACIONAL DE ALIMENTAÇÃO ESCOLAR - EJA - PNAE EJA	80.000		850.000		930.000	930.000
2175	MANUTENÇÃO DO PROGRAMA NACIONAL DE ALIMENTAÇÃO ESCOLAR - ENSINO MÉDIO - PNAEM	1.000		12.000		13.000	13.000
2176	CONCESSÃO DE EMPRÉSTIMOS E FINANCIAMENTOS			12.188.000		12.188.000	12.188.000
2177	MANUTENÇÃO DO PROGRAMA SAÚDE NA ESCOLA	1.000.000				1.000.000	1.000.000
2180	MANUTENÇÃO DA SEDE E DEMAIS UNIDADES ADMINISTRATIVAS DA SEMED	10.000.000				10.000.000	10.000.000
2181	SUPRIMENTO DE MATERIAL PERMANENTE E DE CONSUMO PARA A SEDE E DEMAIS UNIDADES ADMINISTRATIVAS	1.000.000				1.000.000	1.000.000
2182	PESSOAL DA SEDE E DEMAIS UNIDADES ADMINISTRATIVAS DA SEMED	56.482.000				56.482.000	56.482.000
2183	MANUTENÇÃO DO CONSELHO MUNICIPAL DE EDUCAÇÃO	490.000				490.000	490.000
2184	MANUTENÇÃO DO CONSELHO MUNICIPAL DE ALIMENTAÇÃO ESCOLAR E DO CONSELHO MUNICIPAL DO FUNDOS	117.000				117.000	117.000
2185	LOCAÇÃO DE IMÓVEIS PARA O FUNCIONAMENTO DE UNIDADES ADMINISTRATIVAS DA SEMED	3.000.000				3.000.000	3.000.000
2186	MANUTENÇÃO DAS AÇÕES DE INFORMÁTICA DA SEMED	4.522.000				4.522.000	4.522.000
2187	APOIO A PROJETOS AMBIENTAIS			3.920.000		3.920.000	3.920.000
2188	PROGRAMA PARA PORTADORES DE DEFICIÊNCIA - PPD	10.000		222.000		232.000	232.000
2189	PROGRAMA DE ATENÇÃO INTEGRAL À FAMÍLIA - PAIF	141.000		1.544.000		1.685.000	1.685.000
2190	PROGRAMA DE APOIO À PESSOA IDOSA - API	5.000		76.000		81.000	81.000
2191	PROGRAMA REGIME DE ABRIGO	11.000		249.000		260.000	260.000
2194	MANUTENÇÃO DE CRAS E DE CASAS DE APOIO SOCIAL	100.000				100.000	100.000
2198	MANUTENÇÃO DA REDE DE ILUMINAÇÃO PÚBLICA			10.000.000		10.000.000	10.000.000
2200	MANUTENÇÃO DOS SERVIÇOS DE EDUCAÇÃO E SEGURANÇA ALIMENTAR E NUTRICIONAL	1.000.000				1.000.000	1.000.000
2202	PUBLICIDADE LEGAL	1.900.000				1.900.000	1.900.000
2204	SERVIÇO DE PROTEÇÃO SOCIAL ESPECIAL - CREAS	80.000		400.000		480.000	480.000
2205	ATENDIMENTO A ADOLESCENTES AUTOR DE ATO INFRACIONAL / MEDIDAS SOCIOEDUCATIVAS EM MEIO ABERTO - CREAS	3.000				3.000	3.000
2206	MANUTENÇÃO DO SISTEMA DE MONITORAMENTO E AVALIAÇÃO DO SUAS NO MUNICÍPIO DE MANAUS	17.000				17.000	17.000
2208	PROJovem ADOLESCENTE	141.000		862.000		1.003.000	1.003.000
2209	MANUTENÇÃO DO BALCÃO DOS DIREITOS/CARAVANA DA CIDADANIA	325.000				325.000	325.000
2210	PROGRAMA DE ATENÇÃO À INFÂNCIA	3.000				3.000	3.000
2211	ÍNDICE DE GESTÃO DESCENTRALIZADO - IGD			1.121.000		1.121.000	1.121.000
2212	AQUISIÇÃO E IMPLANTAÇÃO DE EQUIPAMENTOS DE TECNOLOGIA DA INFORMAÇÃO DA PMM	3.100.000				3.100.000	3.100.000
2213	APOIO A CONVÊNIOS DIVERSOS	8.000				8.000	8.000
2215	CAPACITAÇÃO E APERFEIÇOAMENTO EM TECNOLOGIA DA INFORMAÇÃO	200.000				200.000	200.000
2216	CAPACITAÇÃO DE SERVIDORES DOS FUNDOS	21.000				21.000	21.000
2221	REALIZAÇÃO DE CONFERÊNCIAS SETORIAIS	231.000				231.000	231.000
2222	MANUTENÇÃO DE ABRIGOS TEMPORÁRIOS DE ATENDIMENTO INTEGRAL	96.000				96.000	96.000
2225	APOIO TÉCNICO FINANCEIRO À REDE DE SERVIÇOS PARA PROTEÇÃO À INFÂNCIA E ADOLESCÊNCIA	47.000		1.961.000		2.008.000	2.008.000
2229	MANUTENÇÃO DE CREAS	184.000				184.000	184.000
2231	MANUTENÇÃO DA CENTRAL DE ATENDIMENTO SÓCIOEMERGENCIAL/SERVIÇO DE ABORDAGENS DE RUA	350.000				350.000	350.000
2235	SUPRIMENTOS DE MATERIAIS OU EQUIPAMENTOS PARA MANUTENÇÃO FUNCIONAL DA SEMMAS	436.000				436.000	436.000
2237	SUPRIMENTOS DE MATERIAIS OU EQUIPAMENTOS PARA MANUTENÇÃO FUNCIONAL	300.000				300.000	300.000
2238	CONTRATAÇÃO DE SERVIÇOS PARA MANUTENÇÃO FUNCIONAL	3.448.000				3.448.000	3.448.000
2240	APOIO TÉCNICO FINANCEIRO À REDE DE PROTEÇÃO E DEFESA DOS DIREITOS DA PESSOA COM DEFICIÊNCIA	42.000				42.000	42.000
2243	CONSERVAÇÃO DO SISTEMA VIÁRIO E DEMAIS OBRAS COMPLEMENTARES	153.330.000		28.000.000		181.330.000	181.330.000
2244	MANUTENÇÃO E CONSERVAÇÃO DE LOGRADOUROS PÚBLICOS	1.340.000		1.700.000		3.040.000	3.040.000
2245	FOLHA DE PESSOAL E ENCARGOS SOCIAIS	66.694.000				66.694.000	66.694.000
2246	SUPRIMENTOS DE MATERIAIS OU EQUIPAMENTOS PARA MANUTENÇÃO FUNCIONAL	3.857.000				3.857.000	3.857.000
2247	CONTRATAÇÃO DE SERVIÇOS PARA MANUTENÇÃO FUNCIONAL	970.000				970.000	970.000
2248	APOIO TÉCNICO FINANCEIRO À REDE DE DEFESA DOS DIREITOS HUMANOS	42.000				42.000	42.000
2249	CONTRATAÇÃO DE SERVIÇOS PARA MANUTENÇÃO FUNCIONAL	7.800.000				7.800.000	7.800.000
2250	SUPRIMENTO DE MATERIAIS OU EQUIPAMENTOS PARA MANUTENÇÃO FUNCIONAL	1.341.000				1.341.000	1.341.000
2251	PLANEJAMENTO ESTRATÉGICO	88.000				88.000	88.000
2254	IMPLANTAÇÃO DE SISTEMAS DE INFORMÁTICA E APLICATIVOS	502.000				502.000	502.000
2256	IMPLANTAÇÃO DE POLÍTICAS DE QUALIDADE E SEGURANÇA DE TECNOLOGIA DA INFORMAÇÃO PARA A PMM	10.000				10.000	10.000
2257	REFORMA DA GESTÃO MUNICIPAL DO SUS		11.960.000				11.960.000
2258	AÇÕES EXECUTIVAS DISTRIBUÍDAS NA VARA DA FAZENDA PÚBLICA: DIVÍDUA ATIVA	8.000				8.000	8.000
2259	FOLHA DE PESSOAL E ENCARGOS SOCIAIS DA PGM	21.000.000				21.000.000	21.000.000
2260	AQUISIÇÃO E IMPLANTAÇÃO DE EQUIPAMENTOS DE TELECOMUNICAÇÕES DE TECNOLOGIA DA INFORMAÇÃO	600.000				600.000	600.000
2261	SUPRIMENTO DE MATERIAIS OU EQUIPAMENTOS PARA MANUTENÇÃO FUNCIONAL DA PGM	290.000				290.000	290.000
2262	CONTRATAÇÃO DE SERVIÇOS PARA MANUTENÇÃO FUNCIONAL DA PGM	507.000				507.000	507.000
2263	CAPACITAÇÃO DE SERVIDORES DA PGM	4.000				4.000	4.000
2264	DESAPROPRIAÇÃO DE BENS IMÓVEIS DO MUNICÍPIO	17.593.000				17.593.000	17.593.000
2266	APRIMORAMENTO DAS ATIVIDADES DE CONTROLE E QUALIDADE AMBIENTAL	188.000				188.000	188.000
2267	PROJovem TRABALHADOR	75.000		550.000		625.000	625.000
2268	FORTEALECIMENTO DOS PROJETOS DE EDUCAÇÃO AMBIENTAL	295.000				295.000	295.000
2269	MANUTENÇÃO DE ÁREAS PROTEGIDAS	152.000				152.000	152.000
2271	APERFEIÇOAMENTO DA GESTÃO TERRITORIAL E AMBIENTAL	106.000				106.000	106.000
2272	IMPLEMENTAÇÃO DO PAISAGISMO E DA ARBORIZAÇÃO URBANA	138.000				138.000	138.000
2273	MANUTENÇÃO ADMINISTRATIVA DO FNAS		20.000				20.000
2275	PROGRAMA DE ERRADICAÇÃO DO TRABALHO INFANTIL - PETI		24.000		126.000		150.000
2277	FOLHA DE PESSOAL E ENCARGOS SOCIAIS DA SEMAF	3.500.000				3.500.000	3.500.000
2278	CAPACITAÇÃO DOS SERVIDORES DA SEMAF	1.000				1.000	1.000
2279	CONTRATAÇÃO DE SERVIÇOS PARA MANUTENÇÃO FUNCIONAL	390.000				390.000	390.000
2280	SUPRIMENTOS DE MATERIAIS OU EQUIPAMENTOS PARA MANUTENÇÃO FUNCIONAL	30.000				30.000	30.000
2281	DEMANDAS CONTINGENCIAIS EM RELAÇÃO AO PROGRAMA TFD	5.000				5.000	5.000
2282	MANUTENÇÃO DA GESTÃO DE ESTOQUE, ARMAZENAGEM E DISTRIBUIÇÃO	5.000				5.000	5.000
2283	MANUTENÇÃO DE PROJETOS LOGÍSTICOS	5.000				5.000	5.000
2284	CAPACITAÇÃO DOS SERVIDORES DA SEMAD	111.000				111.000	111.000
2285	SUPRIMENTO DE MATERIAIS DO PROURBIS		150.000			150.000	150.000
2286	CONTRATAÇÃO DE SERVIÇOS DO PROURBIS	128.000		1.915.000		2.043.000	2.043.000
2293	PESSOAL E ENCARGOS SOCIAIS DA SEMTE	1.500.000				1.500.000	1.500.000
2294	SUPRIMENTOS DE MATERIAIS PARA SEDE DA SEMTE	140.000				140.000	140.000
2295	CONTRATAÇÃO DE SERVIÇOS PARA SEDE DA SEMTE	687.000				687.000	687.000
2296	REFORMA, RECUPERAÇÃO E REVITALIZAÇÃO DOS EQUIPAMENTOS DA REDE DE ABASTECIMENTO	287.000				287.000	287.000
2297	MONITORAMENTO DE INFORMAÇÃO JORNALÍSTICA EM MÍDIA ELETRÔNICA	570.000				570.000	570.000
2298	PUBLICIDADE DE UTILIDADE PÚBLICA	9.000.000				9.000.000	9.000.000
2299	ASSESSORIA DE IMPRENSA	10.000				10.000	10.000
2300	GUARDIÕES DA FLORESTA	475.000				475.000	475.000
2301	REFORMA DE PRÉDIOS PRÓPRIOS DA SEMASDH		300.000				300.000
2302	FOLHA DE PESSOAL E ENCARGOS SOCIAIS DO FMDMA			620.000		620.000	620.000
2303	MANUTENÇÃO DO PROGRAMA NACIONAL DE ALIMENTAÇÃO ESCOLAR (ENSINO FUNDAMENTAL) - PNAEF - MAIS EDUCAÇÃO	200.000		2.000.000		2.200.000	2.200.000
2304	MANUTENÇÃO DOS PARQUES MUNICIPAIS E UNIDADES DE CONSERVAÇÃO	296.000				296.000	296.000
2305	AVALIAÇÃO ANUAL DE RECURSOS HÍDRICOS	79.000				79.000	79.000
2306	GESTÃO DE SERVIÇOS DE ILUMINAÇÃO PÚBLICA			608.000		608.000	608.000
2307	REFORMA E RECUPERAÇÃO DE CENTROS COMUNITÁRIOS	550.000				550.000	550.000
2308	MANUTENÇÃO DOS SERVIÇOS DE ASSISTÊNCIA FUNERÁRIA		1.355.000				1.355.000
2310	MANAUS NA COPA 2014	2.400.000				2.400.000	2.400.000
2313	CONTRATAÇÃO DE SERVIÇOS PARA MANUTENÇÃO FUNCIONAL DA SEMAC	452.000				452.000	452.000
2314	SUPRIMENTOS DE MATERIAIS OU EQUIPAMENTOS PARA MANUTENÇÃO FUNCIONAL DA SEMAC	240.000				240.000	240.000
2315	APOIO À INTEGRAÇÃO ENTRE A PREFEITURA E AS COMUNIDADES	2.020.000				2.020.000	2.020.000
2316	AÇÕES SOCIAIS INTEGRADAS À CIDADANIA	782.000				782.000	782.000
2330	PROGRAMA DE QUALIFICAÇÃO TÉCNICA PROFISSIONAL - PROFITEC	2.162.000				2.162.000	2.162.000
2331	APOIO AO PROJETO CIDADE DAS SÓLDAS	70.000				70.000	70.000
2332	APOIO AO DISTRITO DE MICRO E PEQUENAS EMPRESAS	115.000				115.000	115.000
2333	APOIO À IMPLANTAÇÃO DE BANCOS COMUNITÁRIOS	101.000				101.000	101.000
2334	PESSOAL E ENCARGOS SOCIAIS DA CGM	4.000.000				4.000.000	4.000.000
2335	SUPRIMENTO DE MATERIAIS OU EQUIPAMENTOS PARA MANUTENÇÃO FUNCIONAL	270.000				270.000	270.000
2336	CONTRATAÇÃO DE SERVIÇOS PARA MANUTENÇÃO FUNCIONAL	198.000				198.000	198.000
2337	CONTRATAÇÃO DE SERVIÇOS PARA MANUTENÇÃO FUNCIONAL DA SEMMAS	1.660.000				1.660.000	1.660.000
2338	FOLHA DE PESSOAL E ENCARGOS SOCIAIS DA SEHAF	200.000				200.000	200.000
2339	SUPRIMENTO DE MATERIAIS OU EQUIPAMENTOS PARA MANUTENÇÃO FUNCIONAL DA SEHAF	40.000				40.000	40.000
2340	CONTRATAÇÃO DE SERVIÇOS PARA MANUTENÇÃO FUNCIONAL DA SEHAF	30.000				30.000	30.000
3006	INCENTIVO E APOIO AS MANIFESTAÇÕES ARTÍSTICAS E CULTURAIS	1.404.000				1.404.000	1.404.000

ADMINISTRACAO GERAL

RECURSOS DE TODAS AS FONTES

187652611 DEMONSTRATIVO DA DESPESA POR Acao E ESFERA

R\$ 1,00

COD.	ESPECIFICACAO	FONTES DO TESOURO		OUTRAS FONTES		TOTAL		GERAL
		FISCAL	SEGURIDADE	FISCAL	SEGURIDADE	FISCAL	SEGURIDADE	
3007	IMPLANTACAO DA ESCOLA DE ARTES DO PAÇO MUNICIPAL		4.000			4.000		4.000
3010	REABILITACAO DO SÍTIO HISTÓRICO DA CIDADE DE MANAUS		124.000			124.000		124.000
3011	CONSTRUÇÃO E RECUPERAÇÃO DE TERMINAIS		825.000	920.000		1.745.000		1.745.000
3012	PRESERVAÇÃO DO PATRIMÔNIO CULTURAL MATERIAL E IMATERIAL DO MUNICÍPIO DE MANAUS		4.000			4.000		4.000
3013	ABRIGOS EM PONTOS DE ÔNIBUS		100.000	660.000		760.000		760.000
3014	PASSARELAS PARA PEDESTRES		201.000			201.000		201.000
3015	CORREDORES EXCLUSIVOS DE ÔNIBUS		292.000			292.000		292.000
3017	SISTEMA DE ACESSIBILIDADE ÀS PESSOAS COM DEFICIÊNCIA			73.000		73.000		73.000
3021	SINALIZAÇÃO SEMAFÓRICA			1.400.000		1.400.000		1.400.000
3022	SINALIZAÇÃO HORIZONTAL			1.300.000		1.300.000		1.300.000
3023	SINALIZAÇÃO VERTICAL			400.000		400.000		400.000
3024	IMPLEMENTAÇÃO DE PROJETOS CULTURAIS DE ARTISTAS LOCAIS	60.000				60.000		60.000
3025	IMPLANTACAO DO PROJETO DE EDUCACAO PATRIMONIAL	12.000				12.000		12.000
3026	REALIZACAO DE SEMINARIOS CULTURAIS	75.000				75.000		75.000
3027	REALIZACAO DO PREMIO LITERARIO	225.000				225.000		225.000
3028	REALIZACAO DE OFICINAS ARTISTICAS	11.000				11.000		11.000
3029	MELHOR IDADE NOS BAIRROS.				238.000		248.000	248.000
3030	AMPLIACAO DAS INSTALACOES FISICAS DA FUNDAÇÃO DE APOIO AO IDOSO "DR.THOMAS"		2.000.000				2.000.000	2.000.000
3031	SISTEMA INTEGRADO DA GESTÃO INTELIGENTE DE TRANSPORTE – SIGIT	10.482.000		3.018.000		13.500.000		13.500.000
3032	REFORMA DA PISCINA DO PARQUE MUNICIPAL DO IDOSO		6.000				6.000	6.000
3035	CONSTRUÇÃO E AMPLIAÇÃO DE EQUIPAMENTO PÚBLICO			178.000		178.000		178.000
3036	CONSTRUÇÃO DO TEATRO MUNICIPAL DA CIDADE	52.000				52.000		52.000
3037	CONSTRUÇÃO DE BIBLIOTECAS MUNICIPAIS	1.002.000				1.002.000		1.002.000
3039	IMPLANTACAO DO PROGRAMA BARCO DA ESPERANÇA	115.000				115.000		115.000
3040	IMPLANTACAO DO PROJETO SALÃO MUNICIPAL DE ARTES PLÁSTICAS	187.000				187.000		187.000
3041	IMPLANTACAO DA ORQUESTRA AMAZONICA	21.000				21.000		21.000
3042	IMPLANTACAO DO ESPAÇO OCA MUNDI	7.000				7.000		7.000
3043	CONSTRUÇÃO DA SEDE DA SMTU	100.000				100.000		100.000
3044	GESTÃO OPERACIONAL DO TRÂNSITO			4.150.000		4.150.000		4.150.000
3045	CONTROLE OPERACIONAL DO TRÂNSITO			3.444.000		3.444.000		3.444.000
3047	PROJETO SAMBA E SABER	50.000				50.000		50.000
3048	PROJETOS SOCIOEDUCACIONAIS	60.000				60.000		60.000
3049	CONCESSÃO DE BOLSAS DE ESTUDOS A ESTUDANTES UNIVERSITÁRIOS DE BAIXA RENDA	793.000				793.000		793.000
3050	INOVAÇÕES TECNOLÓGICAS	50.000				50.000		50.000
3051	PROFESSORES DO FUTURO	310.000				310.000		310.000
4001	ATENDIMENTO DOMICILIAR AO IDOSO - (PROGRAMA DE ATENDIMENTO DOMICILIAR AO IDOSO - PAIDI)		140.000				140.000	140.000
4002	CAPACITAÇÃO DE RECURSOS HUMANOS COM VISÃO GERONTOLÓGICA		45.000		10.000		55.000	55.000
4004	ATENDIMENTO DE LONGA PERMANENCIA		1.914.000		6.000		1.920.000	1.920.000
4005	ATENDIMENTO NO CENTRO DE CONVIVENCIA "PARQUE MUNICIPAL DO IDOSO"		335.000		15.000		350.000	350.000
4006	FOLHA DE PESSOAL E ENCARGOS SOCIAIS	5.450.000				5.450.000		5.450.000
4007	CONTRATAÇÃO DE SERVIÇOS PARA MANUTENÇÃO FUNCIONAL	1.800.000				1.800.000		1.800.000
4008	SUPRIMENTOS DE MATERIAIS OU EQUIPAMENTOS PARA MANUTENÇÃO FUNCIONAL	500.000				500.000		500.000
4009	FOLHA DE PESSOAL E ENCARGOS SOCIAIS DA FUNDAÇÃO DR.THOMAS						6.000.000	6.000.000
4010	CONTRATAÇÃO DE SERVIÇOS PARA A MANUTENÇÃO FUNCIONAL DA FUNDAÇÃO DR. THOMAS						2.539.000	2.539.000
4011	SUPRIMENTOS DE MATERIAIS OU EQUIPAMENTOS PARA MANUTENÇÃO FUNCIONAL DA FUNDAÇÃO DR.THOMAS		200.000				200.000	200.000
4013	MANUTENÇÃO DA BIBLIOTECA PÚBLICA MUNICIPAL	695.000				695.000		695.000
4014	PROMOÇÃO, REALIZAÇÃO E APOIO ÀS EVENTOS FESTIVOS ARTÍSTICOS E CULTURAIS	3.403.000		50.000		3.453.000		3.453.000
4015	PROMOÇÃO TURÍSTICA DE MANAUS	10.650.000				10.650.000		10.650.000
4016	DESENVOLVIMENTO DA INFRAESTRUTURA E SERVIÇOS DA ATIVIDADE TURÍSTICA DA CIDADE.	350.000				350.000		350.000
4017	MANUTENÇÃO DO MUSEU DO HOMEM DO NORTE	84.000				84.000		84.000
4018	DESENVOLVIMENTO E MANUTENÇÃO DOS ESPAÇOS DE INTERESSE TURÍSTICO	610.000				610.000		610.000
4019	SINALIZAÇÃO DOS ESPAÇOS DE INTERESSE TURÍSTICO	400.000				400.000		400.000
4020	EDUCAÇÃO PARA O TRÂNSITO			1.150.000		1.150.000		1.150.000
4021	VALORIZAÇÃO E CAPACITAÇÃO DOS SERVIDORES DA SMTU			70.000		70.000		70.000
4022	FOLHA DE PESSOAL E ENCARGOS SOCIAIS DA SMTU	9.653.000		2.000.000		11.653.000		11.653.000
4023	SUPRIMENTOS DE MATERIAIS OU EQUIPAMENTOS PARA MANUTENÇÃO FUNCIONAL DA SMTU			957.000		957.000		957.000
4024	CONTRATAÇÃO DE SERVIÇOS PARA MANUTENÇÃO FUNCIONAL DO FUNDO MUNICIPAL DE CULTURA	60.000				60.000		60.000
4025	CONTRATAÇÃO DE SERVIÇOS PARA MANUTENÇÃO FUNCIONAL DA SMTU			5.895.000		5.895.000		5.895.000
4026	SUPRIMENTO DE MATERIAIS OU EQUIPAMENTOS PARA MANUTENÇÃO FUNCIONAL	55.000				55.000		55.000
4029	CONTRATAÇÃO DE SERVIÇOS PARA MANUTENÇÃO FUNCIONAL	1.230.000				1.230.000		1.230.000
4030	CONTRATAÇÃO DE SERVIÇOS PARA MANUTENÇÃO FUNCIONAL			1.052.000		1.052.000		1.052.000
4031	SUPRIMENTOS DE MATERIAIS OU EQUIPAMENTOS PARA MANUTENÇÃO FUNCIONAL			740.000		740.000		740.000
4032	SUPRIMENTOS DE MATERIAIS OU EQUIPAMENTOS PARA MANUTENÇÃO FUNCIONAL			378.000		378.000		378.000
4033	HABITE-SE FÁCIL			75.000		75.000		75.000
4034	FOLHA DE PESSOAL E ENCARGOS SOCIAIS	2.700.000				2.700.000		2.700.000
4035	FOLHA DE PESSOAL E ENCARGOS SOCIAIS	5.200.000		7.323.000		12.523.000		12.523.000
4036	VALORIZAÇÃO, QUALIFICAÇÃO E APERFEIÇOAMENTO PROFISSIONAL DO SERVIDOR MUNICIPAL	430.000				430.000		430.000
4037	PROGRAMA "SUA PREFEITURA"			190.000		190.000		190.000
4038	ACOMPANHAMENTO E AVALIAÇÃO DA FORMAÇÃO DO SERVIDOR MUNICIPAL	80.000				80.000		80.000
4039	PLANEJAMENTO E GEOPROCESSAMENTO URBANO			1.597.000		1.597.000		1.597.000
4040	PROMOÇÃO DA MOBILIDADE URBANA			169.000		169.000		169.000
4041	GERENCIAMENTO E ATUALIZAÇÃO PERMANENTE DA SINALIZAÇÃO DE LOGRADOUROS			390.000		390.000		390.000
4043	REGULARIZAÇÃO FUNDIÁRIA			210.000		210.000		210.000
4044	CAPACITAÇÃO DE SERVIDORES EM GESTÃO ADMINISTRATIVA, ARQUITETURA E URBANISMO E ENGENHARIA			341.000		341.000		341.000
4045	FISCALIZAÇÃO E INSPEÇÃO DE OBRAS E POSTURAS			695.000		695.000		695.000
4046	GESTÃO DO PATRIMÔNIO HISTÓRICO E CULTURAL	10.000				10.000		10.000
4047	GESTÃO DO DESENVOLVIMENTO URBANO E AMBIENTAL			2.007.000		2.007.000		2.007.000
4048	EDUCAÇÃO PARA O TRANSPORTE			19.000		19.000		19.000
4049	CAPACITAR OS SERVIDORES DA FUNDAÇÃO E OS ATORES DA ATIVIDADE TURÍSTICA.	123.000				123.000		123.000
4051	FOLHA DE PESSOAL E ENCARGOS SOCIAIS	3.900.000				3.900.000		3.900.000
4052	CONTRATAÇÃO DE SERVIÇOS PARA MANUTENÇÃO FUNCIONAL.	450.000				450.000		450.000
4053	SUPRIMENTOS DE MATERIAIS OU EQUIPAMENTOS PARA MANUTENÇÃO FUNCIONAL.	319.000				319.000		319.000
4054	FOLHA DE PESSOAL E ENCARGOS SOCIAIS DO MANAUSTRANS	18.600.000		11.443.000		30.043.000		30.043.000
4055	SUPRIMENTO DE MATERIAIS OU EQUIPAMENTOS PARA MANUTENÇÃO FUNCIONAL DO MANAUSTRANS			1.490.000		1.490.000		1.490.000
4056	CONTRATAÇÃO DE SERVIÇOS PARA MANUTENÇÃO FUNCIONAL DO MANAUSTRANS			10.008.000		10.008.000		10.008.000
4057	VALORIZAÇÃO E CAPACITAÇÃO DOS SERVIDORES DO MANAUSTRANS			560.000		560.000		560.000
4058	ASSISTÊNCIA SOCIAL AOS GRUPOS DE IDOSOS DA CIDADE DE MANAUS		1.000				1.000	1.000
4060	CONTRATAÇÃO DE SERVIÇOS PARA MANUTENÇÃO FUNCIONAL DA FMDS	1.350.000				1.350.000		1.350.000
4061	FOLHA DE PESSOAL E ENCARGOS SOCIAIS DA FMDS	2.350.000				2.350.000		2.350.000
4062	SUPRIMENTO DE MATERIAIS OU EQUIPAMENTOS PARA MANUTENÇÃO FUNCIONAL DA FMDS	80.000				80.000		80.000
4063	CAPACITAÇÃO DE RECURSOS HUMANOS DA FMDS	300.000				300.000		300.000
4064	GESTÃO DO FUNDO MUNICIPAL DE INCLUSÃO SOCIOEDUCACIONAL	30.000				30.000		30.000
4065	MANUTENÇÃO E CONSERVAÇÃO DO PARQUE CIDADE DA CRIANÇA			50.000		50.000		50.000
5002	ENCARGOS ESPECIAIS DA SMTU		1.000.000		231.000		1.231.000	1.231.000
5003	ENCARGOS DA DÍVIDA FUNDADA INTERNA	87.707.000				87.707.000		87.707.000
5004	ENCARGOS DA DÍVIDA FUNDADA EXTERNA	12.992.000				12.992.000		12.992.000
5005	ENCARGOS COM O FASEP		25.560.000				25.560.000	25.560.000
5007	ENCARGOS COM ÓRGÃOS E ENTIDADES EXTINTAS		2.000.000				2.000.000	2.000.000
5009	ENCARGOS ESPECIAIS DA FUNDAÇÃO DR.THOMAS		49.000				49.000	49.000
5011	ENCARGOS ESPECIAIS DO MANAUSTRANS				477.000		477.000	477.000
5012	ENCARGOS COM SENTENÇAS JUDICIAIS	13.500.000				13.500.000		13.500.000
5013	ENCARGOS COM TARIFAS BANCÁRIAS	1.100.000				1.100.000		1.100.000
5014	ENCARGOS COM RESTITUIÇÃO DE TRIBUTOS	600.000				600.000		600.000
9001	RESERVA DE CONTINGÊNCIA PARA RISCOS FISCAIS IMPREVISTOS	28.500.000				28.500.000		28.500.000
TOTAL		1.532.697.000	577.668.000	767.484.000	126.686.000	2.300.181.000	704.354.000	3.004.535.000

ADMINISTRACAO GERAL

RECURSOS DE TODAS AS FONTES

187652612 DEMONSTRATIVO DA DESPESA POR Acao E CATEGORIA ECONOMICA

R\$ 1,00

COD.	ESPECIFICACAO	FONTES DO TESOURO		OUTRAS FONTES		TOTAL		GERAL
		CORRENTE	CAPITAL	CORRENTE	CAPITAL	CORRENTE	CAPITAL	
1001	PARTICIPACAO NO PROGRAMA SEGUNDO TEMPO		200.000			200.000		200.000
1005	IMPLANTACAO DA EDUCACAO AMBIENTAL NOS MERCADOS, FEIRAS, COMÉRCIO INFORMAL E ZONA RURAL		55.000			55.000		55.000
1007	IMPLANTACAO DE QUIOSQUES DIGITAIS EM PONTOS TURÍSTICOS DO MUNICÍPIO	158.000				158.000	24.000	182.000
1008	URBANIZAR DE FORMA INTEGRADA ÁREAS CARENTES DA CIDADE		110.000		10.803.000		10.913.000	10.913.000
1011	CONSTRUIR O PARQUE JORGE TEIXEIRA				600.000		600.000	600.000
1012	CONSTRUÇÃO DE CENTROS DE ASSISTÊNCIA SOCIAL				1.000.000		1.000.000	1.000.000
1013	IMPLANTAR CRECHE COMUNITÁRIA				1.000.000		1.000.000	1.000.000
1014	DESENVOLVER UMA NOVA EDUCACAO SOCIAL			897.000		897.000		897.000
1015	CAPACITAR E TREINAR O SERVIDOR			405.000		405.000		405.000
1020	CONSTRUÇÃO DE ESCOLAS DO ENSINO FUNDAMENTAL		10.000.000		1.960.000		11.960.000	11.960.000

ADMINISTRAÇÃO GERAL

187652612 DEMONSTRATIVO DA DESPESA POR AÇÃO E CATEGORIA ECONÔMICA

RECURSOS DE TODAS AS FONTES

R\$ 1,00

COD.	ESPECIFICAÇÃO	FONTES DO TESOURO		OUTRAS FONTES		TOTAL		GERAL
		CORRENTE	CAPITAL	CORRENTE	CAPITAL	CORRENTE	CAPITAL	
1021	CELEBRAÇÃO DE PARCERIAS PÚBLICO PRIVADA	20.000.000				20.000.000		20.000.000
1022	AMPLIAÇÃO DE ESCOLAS DO ENSINO FUNDAMENTAL		500.000		1.000.000		1.500.000	1.500.000
1023	CONSTRUÇÃO DE ESCOLAS INDÍGENAS		200.000				200.000	200.000
1024	DESAPROPRIAÇÃO DE IMÓVEIS PARA IMPLANTAÇÃO DE ESCOLAS		2.500.000				2.500.000	2.500.000
1025	FORMAÇÃO DE DOCENTES EM NÍVEL SUPERIOR (GRADUAÇÃO/PÓS-GRADUAÇÃO)	1.000.000				1.000.000		1.000.000
1028	IMPLEMENTAÇÃO DE PROGRAMAS E PROJETOS PEDAGÓGICOS DO ENSINO FUNDAMENTAL	5.000.000	1.000.000			5.000.000	1.000.000	6.000.000
1029	IMPLEMENTAÇÃO DO PROGRAMA DE AVALIAÇÃO DE DESEMPENHO DA EDUCAÇÃO MUNICIPAL	428.000						428.000
1032	EXPANSÃO NA ATENÇÃO BÁSICA		28.800.000	400.000	1.500.000		30.300.000	30.300.000
1033	EXPANSÃO NA ASSISTÊNCIA DE MÉDIA E ALTA COMPLEXIDADE AMBULATORIAL E HOSPITALAR		12.350.000		1.300.000		13.650.000	13.650.000
1036	DESAPROPRIAÇÃO DE IMÓVEIS PARA IMPLANTAÇÃO DE CRECHES E CMEIS		290.000				290.000	290.000
1037	CONSTRUÇÃO DE CRECHES MUNICIPAIS		3.000.000		8.773.000		11.773.000	11.773.000
1038	CONSTRUÇÃO DE CENTROS MUNICIPAIS DE EDUCAÇÃO INFANTIL - CMEI'S		20.000.000		1.000.000		21.000.000	21.000.000
1039	AMPLIAÇÃO DE CENTROS MUNICIPAIS DE EDUCAÇÃO INFANTIL - CMEI'S		1.000.000		1.000.000		2.000.000	2.000.000
1040	IMPLEMENTAÇÃO DE PROGRAMAS E PROJETOS PEDAGÓGICOS DA EDUCAÇÃO INFANTIL	550.000	100.000	250.000	100.000	800.000	200.000	1.000.000
1041	IMPLEMENTAÇÃO DE PROGRAMAS E PROJETOS PEDAGÓGICOS DA EDUCAÇÃO ESPECIAL	2.600.000	1.000.000			2.600.000	1.000.000	3.600.000
1042	IMPLANTAÇÃO DOS TELECENTROS DE INCLUSÃO DIGITAL	1.000.000	2.000.000			1.000.000	2.000.000	3.000.000
1044	AMPLIAÇÃO DE ESCOLAS RURAIS		3.000.000				3.000.000	3.000.000
1045	CONSTRUÇÃO DE ESCOLAS RURAIS		6.000.000				6.000.000	6.000.000
1046	FORMAÇÃO E CAPACITAÇÃO DE SERVIDORES TÉCNICO-ADMINISTRATIVOS DA SEMED	50.000				50.000		50.000
1048	SISTEMA DE ABASTECIMENTO DE ÁGUA		100.000				100.000	100.000
1050	CONSTRUÇÃO OU AMPLIAÇÃO DE LOGRADOUROS PÚBLICOS		6.000.000				6.000.000	6.000.000
1051	CONSTRUÇÃO DE VIADUTOS		1.500.000		15.486.000		16.986.000	16.986.000
1052	SANEAMENTO DE IGARAPÉS DE MANAUS		4.009.000		41.117.000		45.126.000	45.126.000
1053	CONSTRUÇÃO E/OU AMPLIAÇÃO DE CENTROS COMUNITÁRIOS		14.000				14.000	14.000
1055	IMPLANTAÇÃO DO PLANO DIRETOR DE INFORMÁTICA	100.000				100.000		100.000
1056	IMPLANTAÇÃO REDE METROPOLITANA SEM FIO DE ALTA VELOCIDADE NA PREFEITURA DE MANAUS	590.000	1.500.000			590.000	1.500.000	2.090.000
1058	CONSTRUÇÃO DE UNIDADES HABITACIONAIS POPULARES	500.000	4.150.000	23.000	26.463.000	523.000	30.613.000	31.136.000
1060	CONSTRUÇÃO E EQUIPAMENTO DA SEDE DA SEMEF		5.987.000		3.172.000		9.159.000	9.159.000
1061	IMPLEMENTAÇÃO DE PROJETOS DE MODERNIZAÇÃO DA SEMEF		5.000		56.000		61.000	61.000
1062	ATUALIZAÇÃO CADASTRAL E GEOREFERENCIAMENTO	5.625.000				5.625.000		5.625.000
1063	CAPACITAÇÃO DE RECURSOS HUMANOS	375.000		765.000		1.140.000		1.140.000
1064	IMPLANTAÇÃO DO SISTEMA DE GESTÃO INTEGRADA		4.590.000		1.850.000		6.440.000	6.440.000
1066	IMPLANTAÇÃO DE TELECENTROS	200.000	100.000			200.000	100.000	300.000
1068	IMPLANTAÇÃO DO DISTRITO INDUSTRIAL DA MICRO E PEQUENA EMPRESA - DIMICRO		2.014.000				2.014.000	2.014.000
1069	CONSTRUÇÃO E AMPLIAÇÃO DAS INSTALAÇÕES DE ESPORTE E LAZER		1.250.000				1.250.000	1.250.000
1071	EXPANSÃO DA REDE DE BAIXA TENSÃO PARA ILUMINAÇÃO PÚBLICA			2.000.000		2.000.000		2.000.000
1073	DRENAGEM DOS IGARAPÉS NA CIDADE DE MANAUS	1.000				1.000		1.000
1075	TENDA DA JUVENTUDE	200.000	150.000			200.000	150.000	350.000
1076	IMPLANTAÇÃO DE OFICINAS CULTURAIS	615.000	50.000			615.000	50.000	665.000
1077	INCLUSÃO DIGITAL	540.000				540.000		540.000
1078	CURSINHOS PRE-VESTIBULARES	300.000				300.000		300.000
1079	TOM DA JUVENTUDE	250.000	50.000			250.000	50.000	300.000
1080	RADAR DA JUVENTUDE	120.000				120.000		120.000
1081	CONSTRUÇÃO E AMPLIAÇÃO DE PRÉDIOS PRÓPRIOS DA SEMASDH	200.000	1.298.000			200.000	1.298.000	1.498.000
1082	CONSTRUI INTERCEPTORES DE ESGOTO				1.000.000		1.000.000	1.000.000
1083	CONSTRUIR ESTAÇÃO DE TRATAMENTO DE ESGOTO				1.000.000		1.000.000	1.000.000
1084	EXPANSÃO DO SISTEMA VIÁRIO E DEMAIS OBRAS COMPLEMENTARES		4.028.000				4.028.000	4.028.000
1085	CIDADE DA CRIANÇA		14.000				14.000	14.000
1086	AQUÁRIO MUNICIPAL		14.000				14.000	14.000
1088	REVITALIZAÇÃO DA PONTA NEGRA		2.014.000		12.000.000		14.014.000	14.014.000
1089	CONSTRUÇÃO DE PRÉDIOS PRÓPRIOS E MUNICIPAIS		14.000				14.000	14.000
1090	SISTEMA DE TRANSPORTE MASSIVO		7.600.000				7.600.000	7.600.000
1091	REESTRUTURAÇÃO DO SISTEMA VIÁRIO		10.265.000				10.265.000	10.265.000
1094	APOIO AOS EMPREENDEDORES DA REDE MUNICIPAL DE MANAUS	50.000	8.000	730.000		780.000	8.000	788.000
1095	AQUISIÇÃO DE EQUIPAMENTOS PARA MODERNIZAÇÃO DA ADMINISTRAÇÃO FAZENDÁRIA.		25.000		250.000		275.000	275.000
1097	ESTRUTURAÇÃO DA SEDE DA SECRETARIA DE FINANÇAS		380.000		1.200.000		1.580.000	1.580.000
1098	AQUISIÇÃO DE EQUIPAMENTOS DE INFORMÁTICA				300.000		300.000	300.000
1099	APOIO À GESTÃO ADMINISTRATIVA E FISCAL		13.000		38.000		51.000	51.000
1102	PARTICIPAÇÃO DO MUNICÍPIO NO CAPITAL DE EMPRESAS		52.000				52.000	52.000
1103	IMPLEMENTAÇÃO DOS SERVIÇOS DA PRESTAÇÃO DE BENEFÍCIOS SOCIOASSISTENCIAIS	52.177.000				52.177.000		52.177.000
1104	GESTÃO DA REDE DE CENTROS DE REFERÊNCIA DA ASSISTÊNCIA SOCIAL	140.000				140.000		140.000
1106	GESTÃO DA REDE DOS SERVIÇOS DE ASSISTÊNCIA FUNERÁRIA	115.000				115.000		115.000
1107	GESTÃO DA REDE DOS SERVIÇOS DE EDUCAÇÃO E SEGURANÇA ALIMENTAR E NUTRICIONAL	600.000	350.000			600.000	350.000	950.000
1108	GESTÃO DA REDE DO BALÇÃO DOS DIREITOS/CARAVANA DA CIDADANIA	110.000	200.000			110.000	200.000	310.000
1109	EXPANSÃO E MELHORAMENTO NA REDE DE ILUMINAÇÃO PÚBLICA			24.120.000		24.120.000		24.120.000
1110	EXPANSÃO DA REDE DA MUNICIPALIZAÇÃO DO ATENDIMENTO DAS MEDIDAS SÓCIOEDUCATIVAS CUMPRIDAS EM REGIME ABERTO LA/PSC	100.000				100.000		100.000
1111	IMPLANTAÇÃO DO PROJETO FAMÍLIA ACOELHEDORA	700.000				700.000		700.000
1112	IMPLANTAÇÃO DO SISTEMA DE MONITORAMENTO E AVALIAÇÃO DO SUAS NO MUNICÍPIO DE MANAUS / AM	40.000				40.000		40.000
1113	IMPLANTAÇÃO DOS SERVIÇOS DE ABRIGAMENTO		200.000				200.000	200.000
1114	IMPLEMENTAÇÃO DO PROJETO "PASSAPORTE PARA INCLUSÃO SOCIAL" DE POPULAÇÕES EM SITUAÇÃO DE RUA	1.050.000				1.050.000		1.050.000
1115	GESTÃO DO PROGRAMA LEITE DO MEU FILHO	12.000.000				12.000.000		12.000.000
1116	GESTÃO DAS UNIDADES MÓVEIS DE SAÚDE	7.000.000				7.000.000		7.000.000
1118	CAPACITAÇÃO PROFISSIONAL DOS SERVIDORES DA CGM	60.000				60.000		60.000
1119	IMPLEMENTAÇÃO DE PROGRAMAS E PROJETOS PEDAGÓGICOS DA EJA	300.000	200.000			300.000	200.000	500.000
1120	REALIZAÇÃO DE CONCURSOS PÚBLICOS			1.000.000		1.000.000		1.000.000
1121	PROMOÇÃO DA REGULARIZAÇÃO FUNDIÁRIA NO MUNICÍPIO	110.000	50.000			110.000	50.000	160.000
2001	ATIVIDADE LEGISLATIVA E Apreciação das Contas Públicas	2.797.000				2.797.000		2.797.000
2002	DIVULGAÇÃO DAS ATIVIDADES LEGISLATIVA DA CMM	213.000				213.000		213.000
2003	SUPRIMENTOS DE MATERIAIS OU EQUIPAMENTOS PARA MANUTENÇÃO FUNCIONAL DA CMM	991.000	750.000			991.000	750.000	1.741.000
2004	CONTRATAÇÃO DE SERVIÇOS PARA MANUTENÇÃO FUNCIONAL DA CMM	7.986.000				7.986.000		7.986.000
2005	FOLHA DE PESSOAL E ENCARGOS SOCIAIS DA CMM	77.880.000				77.880.000		77.880.000
2006	MANUTENÇÃO DA ESCOLA DO LEGISLATIVO	258.000	192.000			258.000	192.000	450.000
2007	PROMOÇÃO E DESENVOLVIMENTO DE ATIVIDADES FÍSICO-DESPORTIVAS	700.000	100.000			700.000	100.000	800.000
2008	INCENTIVO AO DESPORTO E A EVENTOS DESPORTIVOS E DE LAZER	3.900.000				3.900.000		3.900.000
2009	REFORMA DAS INSTALAÇÕES DE ESPORTE E LAZER		3.500.000				3.500.000	3.500.000
2011	FOLHA DE PESSOAL E ENCARGOS SOCIAIS DA SEMDEJ	6.050.000				6.050.000		6.050.000
2012	CONTRATAÇÃO DE SERVIÇOS PARA MANUTENÇÃO FUNCIONAL DA SEMDEJ	1.853.000				1.853.000		1.853.000
2013	SUPRIMENTOS DE MATERIAIS OU EQUIPAMENTOS PARA MANUTENÇÃO FUNCIONAL DA SEMDEJ	747.000	150.000			747.000	150.000	897.000
2014	SUPRIMENTOS DE MATERIAIS OU EQUIPAMENTOS PARA MANUTENÇÃO FUNCIONAL	475.000	80.000			475.000	80.000	555.000
2015	CONTRATAÇÃO DE SERVIÇOS PARA MANUTENÇÃO FUNCIONAL	1.600.000				1.600.000		1.600.000
2016	FOLHA DE PESSOAL E ENCARGOS SOCIAIS	13.000.000				13.000.000		13.000.000
2017	MANUTENÇÃO DO PADRÃO DE HIGIENE E SEGURANÇA DOS MERCADOS E FEIRAS	230.000	15.000			230.000	15.000	245.000
2018	ASSISTÊNCIA TÉCNICA AOS PEQUENOS PRODUTORES RURAIS	330.000	500.000			330.000	500.000	830.000
2019	ORGANIZAÇÃO, CONSTRUÇÃO E AMPLIAÇÃO DE FEIRAS ITINERANTES E COMÉRCIO AMBULANTE PRATICADO NA CIDADE DE MANAUS.	86.000	30.000			86.000	30.000	116.000
2020	EXPANSÃO DOS EQUIPAMENTOS DA REDE DE ABASTECIMENTO		1.300.000				1.300.000	1.300.000
2022	CAPACITAÇÃO DOS SERVIDORES DA SEMPAB	50.000				50.000		50.000
2023	FOLHA DE PESSOAL E ENCARGOS SOCIAIS	23.195.000				23.195.000		23.195.000
2024	MANUTENÇÃO DAS UNIDADES LOCAIS DE ASSISTÊNCIA TÉCNICA E EXTENSÃO RURAL E MANUTENÇÃO DAS FAMILÍAS AGRÍCOLAS	191.000				191.000		191.000
2025	SUPRIMENTO DE MATERIAIS OU EQUIPAMENTOS PARA MANUTENÇÃO FUNCIONAL	110.000	53.000			110.000	53.000	163.000
2028	IMPLANTAÇÃO DE CASAS DE VEGETAÇÃO NAS PROPRIEDADES DE AGRICULTORES FAMILIARES E DISTRIBUIÇÃO DE INSUMOS E EQUIPAMENTOS.	1.020.000				1.020.000		1.020.000
2029	CONTRATAÇÃO DE SERVIÇOS PARA MANUTENÇÃO FUNCIONAL	1.802.000				1.802.000		1.802.000
2030	MANUTENÇÃO DO AUDITÓRIO	28.000	10.000			28.000	10.000	38.000
2032	ASSISTÊNCIA AO CERIMONIAL	35.000				35.000		35.000
2033	EVENTOS INSTITUCIONAIS	36.000				36.000		36.000
2034	MANUTENÇÃO DA OUVIDORIA DO GABINETE CIVIL	25.000	14.000			25.000	14.000	39.000
2035	AMPLIAÇÃO DO BALÇÃO DA CIDADANIA	16.000	13.000			16.000	13.000	29.000
2036	FOLHA DE PESSOAL E ENCARGOS SOCIAIS DA SEMGOV	1.900.000				1.900.000		1.900.000
2038	MANUTENÇÃO ADMINISTRATIVA DA SECRETARIA MUNICIPAL DE GOVERNO	192.000	73.000			192.000	73.000	265.000
2046	CONTRATAÇÃO DE SERVIÇOS PARA MANUTENÇÃO FUNCIONAL	900.000				900.000		900.000
2047	FOLHA DE PESSOAL E ENCARGOS SOCIAIS	79.757.000				79.757.000		79.757.000
2052	ENCARGOS GERAIS DA ADMINISTRAÇÃO	39.596.000				39.596.000		39.596.000
2055	SUPRIMENTOS DE MATERIAIS OU EQUIPAMENTOS PARA MANUTENÇÃO FUNCIONAL	300.000	50.000			300.000	50.000	350.000
2056	FOLHA DE PESSOAL E ENCARGOS SOCIAIS	5.915.000				5.915.000		5.915.000
2061	MANUTENÇÃO DA COLETA DE LIXO	76.160.000				76.160.000		76.160.000
2062	TRATAMENTO E DESTINAÇÃO FINAL DOS RESÍDUOS SÓLIDOS NO ATERRO SANITÁRIO DE MANAUS	66.851.000				66.851.000		66.851.000
2063	LIMPEZA DE IGARAPÉS	5.000.000				5.000.000		5.000.000

ADMINISTRAÇÃO GERAL

RECURSOS DE TODAS AS FONTES

187652612 DEMONSTRATIVO DA DESPESA POR AÇÃO E CATEGORIA ECONÔMICA

R\$ 1,00

COD.	ESPECIFICAÇÃO	FONTES DO TESOURO		OUTRAS FONTES		TOTAL	
		CORRENTE	CAPITAL	CORRENTE	CAPITAL	CORRENTE	CAPITAL GERAL
2064	MANUTENÇÃO DE RUAS E LOGRADOUROS PÚBLICOS	31.507.000				31.507.000	31.507.000
2065	EDUCAÇÃO E CONSCIENTIZAÇÃO QUANTO À DISPOSIÇÃO CORRETA DO LIXO	50.000				50.000	50.000
2066	MANUTENÇÃO E CONSERVAÇÃO DE PRAÇAS E JARDINS	80.000				80.000	80.000
2067	MANUTENÇÃO ADMINISTRATIVA E OPERACIONAL DOS CEMITÉRIOS	300.000				300.000	300.000
2068	MANUTENÇÃO E CONSERVAÇÃO DOS BANHEIROS PÚBLICOS	51.000				51.000	51.000
2069	PESSOAL E ENCARGOS SOCIAIS DA SEMULSP	39.826.000				39.826.000	39.826.000
2070	MANUTENÇÃO ADMINISTRATIVA DA SEMULSP	328.000	63.000			328.000	391.000
2071	MANUTENÇÃO DO ESTÁGIO REMUNERADO	7.100.000				7.100.000	7.100.000
2072	MANUTENÇÃO DO TERMINAL PESQUEIRO	20.000				20.000	20.000
2074	CONTRATAÇÃO DE SERVIÇOS PARA MANUTENÇÃO FUNCIONAL DA SEMAD	2.720.000				2.720.000	2.720.000
2075	CONTRATAÇÃO DE SERVIÇOS PARA MANUTENÇÃO FUNCIONAL DO GABINETE MILITAR	1.340.000				1.340.000	1.340.000
2076	FOLHA DE PESSOAL E ENCARGOS SOCIAIS DA SEMAD	36.500.000				36.500.000	36.500.000
2077	SUPRIMENTOS DE MATERIAIS OU EQUIPAMENTOS DO GABINETE MILITAR	125.000	125.000			125.000	250.000
2078	FOLHA DE PESSOAL E ENCARGOS SOCIAIS	21.727.000				21.727.000	21.727.000
2079	SUPRIMENTOS DE MATERIAIS OU EQUIPAMENTOS DA SEMAD	180.000	90.000			180.000	270.000
2081	JUNTA DO SERVIÇO MILITAR	50.000	25.000			50.000	75.000
2082	PUBLICIDADE INSTITUCIONAL	16.817.000				16.817.000	16.817.000
2083	MONITORAMENTO DE INFORMAÇÃO JORNALÍSTICA EM MÍDIA IMPRESSA	380.000				380.000	380.000
2084	PRODUÇÃO E DOCUMENTAÇÃO DE INFORMAÇÃO DAS AÇÕES MUNICIPAIS	1.340.000				1.340.000	1.340.000
2085	CAPACITAÇÃO DOS SERVIDORES DO GABINETE CIVIL	10.000				10.000	10.000
2086	MANUTENÇÃO DA GUARDA METROPOLITANA	1.250.000	525.000			1.250.000	1.775.000
2087	LOCAÇÃO DE IMÓVEIS PARA O FUNCIONAMENTO DE ESCOLAS DO ENSINO FUNDAMENTAL	7.700.000		6.800.000		14.500.000	14.500.000
2088	PROGRAMA DINHEIRO DIRETO NA ESCOLA - PDDE			100.000		100.000	100.000
2089	GESTÃO DA EDUCAÇÃO E COMUNICAÇÃO NA SAÚDE	1.800.000	430.000	100.000	115.000	1.900.000	2.445.000
2091	SUPRIMENTO DE MATERIAL PERMANENTE E DE CONSUMO PARA O ENSINO FUNDAMENTAL	1.000.000	1.000.000	396.000	4.604.000	1.396.000	7.000.000
2092	GESTÃO DO ENSINO FUNDAMENTAL	34.000.000		33.990.000		67.990.000	67.990.000
2093	PESSOAL DO ENSINO FUNDAMENTAL	1.100.000		305.761.000		305.861.000	305.861.000
2094	REFORMA DE ESCOLAS DO ENSINO FUNDAMENTAL	2.000.000		6.000.000		8.000.000	8.000.000
2096	UNIFORME ESCOLAR PARA O ENSINO FUNDAMENTAL	10.000.000				10.000.000	10.000.000
2097	GESTÃO DA ATENÇÃO BÁSICA	800.000		24.113.000	3.000.000	24.913.000	27.913.000
2098	MATERIAL ESCOLAR PARA O ENSINO FUNDAMENTAL	6.000.000		4.000.000		10.000.000	10.000.000
2099	FOLHA DE PESSOAL E ENCARGOS SOCIAIS DA SEMCOM	3.117.000				3.117.000	3.117.000
2100	REALIZAÇÃO DE EVENTOS E ATIVIDADES PEDAGÓGICAS DO ENSINO FUNDAMENTAL	1.500.000				1.500.000	1.500.000
2101	SUPRIMENTOS DE MATERIAIS OU EQUIPAMENTOS PARA MANUTENÇÃO FUNCIONAL DA SEMCOM	73.000	92.000			73.000	165.000
2102	FORMAÇÃO CONTINUADA DE DOCENTES E PEDAGOGOS	1.200.000		1.000.000		2.200.000	2.200.000
2103	CONTRATAÇÃO DE SERVIÇOS PARA MANUTENÇÃO FUNCIONAL DA SEMCOM	230.000				230.000	230.000
2104	PREVENÇÃO A DESASTRES	594.000	400.000			594.000	994.000
2105	MODERNIZAÇÃO DOS PROCESSOS ADMINISTRATIVOS	4.000				4.000	4.000
2106	RESPOSTA A DESASTRE	760.000		22.000.000		22.000.000	22.000.000
2107	CUSTEIO DA REDE DE ILUMINAÇÃO PÚBLICA			500.000		500.000	500.000
2108	REFORMA E AMPLIAÇÃO NA ATENÇÃO BÁSICA		1.608.000			1.608.000	2.108.000
2110	ILUMINAÇÃO ARTÍSTICA			2.772.000		2.772.000	2.772.000
2111	ILUMINAÇÃO DE EVENTOS			3.500.000		3.500.000	3.500.000
2113	PESSOAL E ENCARGOS SOCIAIS DA ATENÇÃO BÁSICA	130.150.000		31.898.000		162.048.000	162.048.000
2114	PESSOAL E ENCARGOS SOCIAIS DA GESTÃO MUNICIPAL DO SUS	77.006.000				77.006.000	77.006.000
2115	PESSOAL E ENCARGOS SOCIAIS DA ASSISTÊNCIA DE MÉDIA E ALTA COMPLEXIDADE	133.900.000				133.900.000	133.900.000
2116	PESSOAL E ENCARGOS SOCIAIS DA VIGILÂNCIA EPIDEMIOLÓGICA E AMBIENTAL	1.922.000		1.176.000		3.098.000	3.098.000
2117	GESTÃO DO CONSELHO MUNICIPAL DE SAÚDE	880.000	120.000			880.000	1.000.000
2118	GESTÃO DA ASSISTÊNCIA DE MÉDIA E ALTA COMPLEXIDADE AMBULATORIAL E HOSPITALAR	7.700.000	425.000	11.517.000	657.000	19.217.000	20.299.000
2119	REFORMA E AMPLIAÇÃO NA ASSISTÊNCIA DE MÉDIA E ALTA COMPLEXIDADE AMBULATORIAL E HOSPITALAR		1.700.000	1.000.000	600.000	1.000.000	3.300.000
2120	GESTÃO DA VIGILÂNCIA SANITÁRIA		220.000	828.000	140.000	828.000	1.188.000
2121	GESTÃO DA VIGILÂNCIA EPIDEMIOLÓGICA E AMBIENTAL	3.300.000		12.238.000	1.203.000	15.538.000	16.741.000
2122	GESTÃO MUNICIPAL DO SUS	3.056.000				3.056.000	3.056.000
2123	GESTÃO DA ASSISTÊNCIA FARMACÉUTICA	8.052.000	1.280.000	25.363.000	750.000	33.415.000	35.445.000
2124	REFORMA E AMPLIAÇÃO NA VIGILÂNCIA EPIDEMIOLÓGICA E AMBIENTAL		80.000		1.150.000		1.230.000
2126	CAPACITAÇÃO DE RECURSOS HUMANOS DA REDE DE PROTEÇÃO SOCIAL	110.000				110.000	110.000
2127	PROGRAMA MUNICIPAL DE QUALIFICAÇÃO PROFISSIONAL	50.000				50.000	50.000
2128	MANUTENÇÃO DE ÓRGÃOS COLEGIADOS SETORIAIS VINCULADOS À SEMADH	55.000	30.000			55.000	85.000
2129	MANUTENÇÃO DOS TELECENTROS	20.000				20.000	20.000
2130	FOLHA DE PESSOAL E ENCARGOS SOCIAIS	23.000.000				23.000.000	23.000.000
2133	PROGRAMA MANAUS BILINGUE COPA 2014	100.000				100.000	100.000
2134	MANUTENÇÃO DA REDE MUNICIPAL DE PROTEÇÃO SOCIAL	380.000				380.000	380.000
2135	MANUTENÇÃO DOS CONSELHOS TUTELARES	121.000	50.000			121.000	171.000
2138	MANUTENÇÃO DAS AGÊNCIAS DE DESENVOLVIMENTO LOCAL - ADL'S	250.000				250.000	250.000
2139	ORGANIZAÇÃO DE CADEIAS E ARRANJOS PRODUTIVOS LOCAIS	482.000	17.000			482.000	499.000
2143	APOIO À GESTÃO DO SINE/MANAUS	210.000		1.659.000	168.000	1.869.000	2.037.000
2144	OBSERVATÓRIO DO TRABALHADOR	400.000				400.000	400.000
2146	LOCAÇÃO DE IMÓVEIS PARA O FUNCIONAMENTO DE ESCOLAS DE EDUCAÇÃO INFANTIL	4.500.000		4.810.000		9.310.000	9.310.000
2147	PESSOAL DA EDUCAÇÃO INFANTIL	50.000	1.500.000	43.347.000		43.397.000	43.397.000
2148	SUPRIMENTO DE MATERIAL PERMANENTE E DE CONSUMO PARA A EDUCAÇÃO ESPECIAL						1.500.000
2149	MANUTENÇÃO DA EDUCAÇÃO INFANTIL	22.000.000		1.000.000		23.000.000	23.000.000
2150	REFORMA DE CENTROS MUNICIPAIS DE EDUCAÇÃO INFANTIL - CMEI'S	4.000.000				4.000.000	4.000.000
2151	REALIZAÇÃO DE EVENTOS E ATIVIDADES PEDAGÓGICAS DA EDUCAÇÃO INFANTIL	160.000				160.000	160.000
2152	UNIFORME ESCOLAR PARA A EDUCAÇÃO INFANTIL	4.000.000				4.000.000	4.000.000
2153	MATERIAL ESCOLAR PARA A EDUCAÇÃO INFANTIL	1.500.000				1.500.000	1.500.000
2154	REFORMA DE CRECHES MUNICIPAIS	1.000.000				1.000.000	1.000.000
2155	SUPRIMENTOS DE MATERIAIS OU EQUIPAMENTOS PARA MANUTENÇÃO FUNCIONAL DO FUMIPEQ			68.000	69.000	68.000	137.000
2156	CONTRATAÇÃO DE SERVIÇOS PARA MANUTENÇÃO FUNCIONAL DO FUMIPEQ	593.000		961.000		1.554.000	1.554.000
2157	MANUTENÇÃO DO CENTRO MUNICIPAL DE EDUCAÇÃO ESPECIAL - CMEE	6.000.000	2.000.000			6.000.000	8.000.000
2158	PESSOAL DA EDUCAÇÃO ESPECIAL	4.540.000		4.515.000		4.540.000	4.540.000
2159	APOIO À EDUCAÇÃO ESPECIAL	4.600.000	1.000.000			4.600.000	5.600.000
2160	REALIZAÇÃO DE EVENTOS E ATIVIDADES PEDAGÓGICAS DA EDUCAÇÃO ESPECIAL	1.000.000				1.000.000	1.000.000
2161	MATERIAL DIDÁTICO ESPECÍFICO PARA A EJA	100.000				100.000	100.000
2163	PESSOAL DA EDUCAÇÃO DE JOVENS E ADULTOS	25.000		9.150.000		9.175.000	9.175.000
2164	REALIZAÇÃO DE EVENTOS E ATIVIDADES PEDAGÓGICAS DA EJA	100.000				100.000	100.000
2166	MANUTENÇÃO DO PROGRAMA TRANSPORTE DO ESCOLAR	17.000.000		1.217.000		18.217.000	18.217.000
2167	APOIO AO ENSINO RURAL	3.400.000	1.000.000			3.400.000	4.400.000
2168	REFORMA DE ESCOLAS RURAIS	2.900.000				2.900.000	2.900.000
2169	FOLHA DE PESSOAL E ENCARGOS SOCIAIS DA SEMOMAS	10.889.000				10.889.000	10.889.000
2170	MANUTENÇÃO DO PROGRAMA NACIONAL DE ALIMENTAÇÃO ESCOLAR (ENSINO FUNDAMENTAL) - PNAEF	30.000.000		17.770.000		20.770.000	20.770.000
2171	MANUTENÇÃO DO PROGRAMA NACIONAL DE ALIMENTAÇÃO ESCOLAR - CRECHE - PNAEC	50.000		500.000		550.000	550.000
2172	MANUTENÇÃO DO PROGRAMA NACIONAL DE ALIMENTAÇÃO ESCOLAR - PRÉ-ESCOLA - PNAEP	300.000		3.000.000		3.300.000	3.300.000
2173	MANUTENÇÃO DO PROGRAMA NACIONAL DE ALIMENTAÇÃO ESCOLAR INDÍGENA - PNAEI	3.000		32.000		35.000	35.000
2174	MANUTENÇÃO DO PROGRAMA NACIONAL DE ALIMENTAÇÃO ESCOLAR - EJA - PNAE EJA	80.000		850.000		930.000	930.000
2175	MANUTENÇÃO DO PROGRAMA NACIONAL DE ALIMENTAÇÃO ESCOLAR - ENSINO MÉDIO - PNAEM	1.000		12.000		13.000	13.000
2176	CONCESSÃO DE EMPRÉSTIMOS E FINANCIAMENTOS			12.188.000		12.188.000	12.188.000
2177	MANUTENÇÃO DO PROGRAMA SAÚDE NA ESCOLA	900.000	100.000			900.000	1.000.000
2180	MANUTENÇÃO DA SEDE E DEMAIS UNIDADES ADMINISTRATIVAS DA SEMED	10.000.000				10.000.000	10.000.000
2181	SUPRIMENTO DE MATERIAL PERMANENTE E DE CONSUMO PARA A SEDE E DEMAIS UNIDADES ADMINISTRATIVAS	500.000	500.000			500.000	1.000.000
2182	PESSOAL DA SEDE E DEMAIS UNIDADES ADMINISTRATIVAS DA SEMED	56.482.000				56.482.000	56.482.000
2183	MANUTENÇÃO DO CONSELHO MUNICIPAL DE EDUCAÇÃO	450.000	40.000			450.000	490.000
2184	MANUTENÇÃO DO CONSELHO MUNICIPAL DE ALIMENTAÇÃO ESCOLAR E DO CONSELHO MUNICIPAL DO FUNDEB	90.000	27.000			90.000	117.000
2185	LOCAÇÃO DE IMÓVEIS PARA O FUNCIONAMENTO DE UNIDADES ADMINISTRATIVAS DA SEMED	3.000.000				3.000.000	3.000.000
2186	MANUTENÇÃO DAS AÇÕES DE INFORMÁTICA DA SEMED	2.272.000	2.250.000			2.272.000	4.522.000
2187	APOIO A PROJETOS AMBIENTAIS			3.470.000	450.000	3.470.000	3.920.000
2188	PROGRAMA PARA PORTADORES DE DEFICIÊNCIA - PPD	10.000		222.000		232.000	232.000
2189	PROGRAMA DE ATENÇÃO INTEGRAL À FAMÍLIA - FAIF	53.000	88.000	1.544.000		1.597.000	1.685.000
2190	PROGRAMA DE APOIO À PESSOA IDOSA - API	5.000		76.000		81.000	81.000
2191	PROGRAMA REGIME DE ABRIGO	11.000		249.000		260.000	260.000
2194	MANUTENÇÃO DE CRAS E DE CASAS DE APOIO SOCIAL	100.000				100.000	100.000
2198	MANUTENÇÃO DA REDE DE ILUMINAÇÃO PÚBLICA			10.000.000		10.000.000	10.000.000
2200	MANUTENÇÃO DOS SERVIÇOS DE EDUCAÇÃO E SEGURANÇA ALIMENTAR E NUTRICIONAL	1.000.000				1.000.000	1.000.000
2202	PUBLICIDADE LEGAL	1.900.000				1.900.000	1.900.000
2204	SERVIÇO DE PROTEÇÃO SOCIAL ESPECIAL - CREAS	27.000	53.000	400.000		427.000	480.000
2205	ATENDIMENTO A ADOLESCENTES AUTOR DE ATO INFRACIONAL / MEDIDAS SOCIOEDUCATIVAS EM MEIO ABERTO - CREAS	3.000				3.000	3.000
2206	MANUTENÇÃO DO SISTEMA DE MONITORAMENTO E AVALIAÇÃO DO SUAS NO MUNICÍPIO DE MANAUS	17.000				17.000	17.000
2208	PRO-JOVEM ADOLESCENTE	53.000	88.000	862.000		915.000	1.003.000
2209	MANUTENÇÃO DO BALCÃO DOS DIREITOS/CARAVANA DA CIDADANIA	293.000	32.000			293.000	325.000
2210	PROGRAMA DE ATENÇÃO À INFÂNCIA	3.000				3.000	3.000
2211	ÍNDICE DE GESTÃO DESCENTRALIZADO - IGD			501.000	620.000	501.000	1.121.000

ADMINISTRAÇÃO GERAL

RECURSOS DE TODAS AS FONTES

187652612 DEMONSTRATIVO DA DESPESA POR AÇÃO E CATEGORIA ECONÔMICA

R\$ 1,00

COD.	ESPECIFICAÇÃO	FONTES DO TESOURO		OUTRAS FONTES		TOTAL		GERAL
		CORRENTE	CAPITAL	CORRENTE	CAPITAL	CORRENTE	CAPITAL	
2212	AQUISIÇÃO E IMPLANTAÇÃO DE EQUIPAMENTOS DE TECNOLOGIA DA INFORMAÇÃO DA PGM	1.600.000	1.500.000			1.600.000	1.500.000	3.100.000
2213	APOIO A CONVÊNIOS DIVERSOS	8.000				8.000		8.000
2215	CAPACITAÇÃO E APERFEIÇOAMENTO EM TECNOLOGIA DA INFORMAÇÃO	200.000				200.000		200.000
2216	CAPACITAÇÃO DE SERVIDORES DOS FUNDOS	21.000				21.000		21.000
2221	REALIZAÇÃO DE CONFERÊNCIAS SETORIAIS	231.000				231.000		231.000
2222	MANUTENÇÃO DE ABRIGOS TEMPORÁRIOS DE ATENDIMENTO INTEGRAL	64.000	32.000			64.000	32.000	96.000
2225	APOIO TÉCNICO FINANCEIRO A REDE DE SERVIÇOS PARA PROTEÇÃO À INFÂNCIA E ADOLESCÊNCIA	28.000	19.000	1.386.000	575.000	1.414.000	594.000	2.008.000
2229	MANUTENÇÃO DE CREAS	114.000	70.000			114.000	70.000	184.000
2231	MANUTENÇÃO DA CENTRAL DE ATENDIMENTO SÓCIOEMERGENCIAL/SERVIÇO DE ABORDAGENS DE RUA	300.000	50.000			300.000	50.000	350.000
2235	SUPRIMENTOS DE MATERIAIS OU EQUIPAMENTOS PARA MANUTENÇÃO FUNCIONAL DA SEMMAS	340.000	96.000			340.000	96.000	436.000
2237	SUPRIMENTOS DE MATERIAIS OU EQUIPAMENTOS PARA MANUTENÇÃO FUNCIONAL		300.000				300.000	300.000
2238	CONTRATAÇÃO DE SERVIÇOS PARA MANUTENÇÃO FUNCIONAL	3.448.000				3.448.000		3.448.000
2240	APOIO TÉCNICO FINANCEIRO A REDE DE PROTEÇÃO E DEFESA DOS DIREITOS DA PESSOA COM DEFICIÊNCIA	27.000	15.000			27.000	15.000	42.000
2243	CONSERVAÇÃO DO SISTEMA VIÁRIO E DEMAIS OBRAS COMPLEMENTARES		153.330.000		28.000.000		181.330.000	181.330.000
2244	MANUTENÇÃO E CONSERVAÇÃO DE LOGRADOUROS PÚBLICOS	340.000	1.000.000	1.700.000		2.040.000	1.000.000	3.040.000
2245	FOLHA DE PESSOAL E ENCARGOS SOCIAIS	66.694.000				66.694.000		66.694.000
2246	SUPRIMENTOS DE MATERIAIS OU EQUIPAMENTOS PARA MANUTENÇÃO FUNCIONAL	1.843.000	2.014.000			1.843.000	2.014.000	3.857.000
2247	CONTRATAÇÃO DE SERVIÇOS PARA MANUTENÇÃO FUNCIONAL	970.000				970.000		970.000
2248	APOIO TÉCNICO FINANCEIRO A REDE DE DEFESA DOS DIREITOS HUMANOS	27.000	15.000			27.000	15.000	42.000
2249	CONTRATAÇÃO DE SERVIÇOS PARA MANUTENÇÃO FUNCIONAL	7.800.000				7.800.000		7.800.000
2250	SUPRIMENTO DE MATERIAIS OU EQUIPAMENTOS PARA MANUTENÇÃO FUNCIONAL	1.200.000	141.000			1.200.000	141.000	1.341.000
2251	PLANEJAMENTO ESTRATÉGICO	83.000	5.000			83.000	5.000	88.000
2254	IMPLANTAÇÃO DE SISTEMAS DE INFORMÁTICA E APLICATIVOS	2.000	500.000			2.000	500.000	502.000
2256	IMPLANTAÇÃO DE POLÍTICAS DE QUALIDADE E SEGURANÇA DE TECNOLOGIA DA INFORMAÇÃO PARA A PGM	10.000				10.000		10.000
2257	REFORMA DA GESTÃO MUNICIPAL DO SUS	2.000.000	9.960.000			2.000.000	9.960.000	11.960.000
2258	AÇÕES EXECUTIVAS DISTRIBUÍDAS NA VARA DA FAZENDA PÚBLICA: DÍVIDA ATIVA	8.000				8.000		8.000
2259	FOLHA DE PESSOAL E ENCARGOS SOCIAIS DA PGM	21.000.000				21.000.000		21.000.000
2260	AQUISIÇÃO E IMPLANTAÇÃO DE EQUIPAMENTOS DE TELECOMUNICAÇÕES DE TECNOLOGIA DA INFORMAÇÃO	100.000	500.000			100.000	500.000	600.000
2261	SUPRIMENTO DE MATERIAIS OU EQUIPAMENTOS PARA MANUTENÇÃO FUNCIONAL DA PGM	200.000	90.000			200.000	90.000	290.000
2262	CONTRATAÇÃO DE SERVIÇOS PARA MANUTENÇÃO FUNCIONAL DA PGM	507.000				507.000		507.000
2263	CAPACITAÇÃO DE SERVIDORES DA SEMAF	4.000				4.000		4.000
2264	DESAPROPRIAÇÃO DE BENS IMÓVEIS DO MUNICÍPIO		17.593.000				17.593.000	17.593.000
2266	APRIMORAMENTO DAS ATIVIDADES DE CONTROLE E QUALIDADE AMBIENTAL	167.000	21.000			167.000	21.000	188.000
2267	PROJETO TRABALHADOR	75.000		550.000		625.000		625.000
2268	FORTEALECIMENTO DOS PROJETOS DE EDUCAÇÃO AMBIENTAL	287.000	8.000			287.000	8.000	295.000
2269	MANUTENÇÃO DE ÁREAS PROTEGIDAS	141.000	11.000			141.000	11.000	152.000
2271	APERFEIÇOAMENTO DA GESTÃO TERRITORIAL E AMBIENTAL	98.000	8.000			98.000	8.000	106.000
2272	IMPLEMENTAÇÃO DO PAISAGISMO E DA ARBORIZAÇÃO URBANA	130.000	8.000			130.000	8.000	138.000
2273	MANUTENÇÃO ADMINISTRATIVA DO FMAS	20.000				20.000		20.000
2275	PROGRAMA DE ERRADICAÇÃO DO TRABALHO INFANTIL – PETI	6.000	18.000	126.000		132.000	18.000	150.000
2277	FOLHA DE PESSOAL E ENCARGOS SOCIAIS DA SEMAF	3.500.000				3.500.000		3.500.000
2278	CAPACITAÇÃO DOS SERVIDORES DA SEMAF	1.000				1.000		1.000
2279	CONTRATAÇÃO DE SERVIÇOS PARA MANUTENÇÃO FUNCIONAL	390.000				390.000		390.000
2280	SUPRIMENTOS DE MATERIAIS OU EQUIPAMENTOS PARA MANUTENÇÃO FUNCIONAL	24.000	6.000			24.000	6.000	30.000
2281	DEMANDAS CONTINGENCIAIS EM RELAÇÃO AO PROGRAMA TFD	5.000				5.000		5.000
2282	MANUTENÇÃO DA GESTÃO DE ESTOQUE, ARMAZENAGEM E DISTRIBUIÇÃO	5.000				5.000		5.000
2283	MANUTENÇÃO DE PROJETOS LOGÍSTICOS	5.000				5.000		5.000
2284	CAPACITAÇÃO DOS SERVIDORES DA SEMAD	111.000				111.000		111.000
2285	SUPRIMENTO DE MATERIAIS DO PROURBIS			50.000	100.000	50.000	100.000	150.000
2286	CONTRATAÇÃO DE SERVIÇOS DO PROURBIS	128.000		1.915.000		2.043.000		2.043.000
2293	PESSOAL E ENCARGOS SOCIAIS DA SEMJE	1.500.000				1.500.000		1.500.000
2294	SUPRIMENTOS DE MATERIAIS PARA SEDE DA SEMJE	90.000	50.000			90.000	50.000	140.000
2295	CONTRATAÇÃO DE SERVIÇOS PARA MANUTENÇÃO FUNCIONAL	687.000				687.000		687.000
2296	REFORMA, RECUPERAÇÃO E REVITALIZAÇÃO DOS EQUIPAMENTOS DA REDE DE ABASTECIMENTO		1.287.000				1.287.000	1.287.000
2297	MONITORAMENTO DE INFORMAÇÃO JORNALÍSTICA EM MÍDIA ELETRÔNICA	570.000				570.000		570.000
2298	PUBLICIDADE DE UTILIDADE PÚBLICA	9.000.000				9.000.000		9.000.000
2299	ASSESSORIA DE IMPRENSA	10.000				10.000		10.000
2300	GUARDIÕES DA FLORESTA	475.000				475.000		475.000
2301	REFORMA DE PRÉDIOS PRÓPRIOS DA SEMASDH	300.000				300.000		300.000
2302	FOLHA DE PESSOAL E ENCARGOS SOCIAIS DO FMMA			620.000		620.000		620.000
2303	MANUTENÇÃO DO PROGRAMA NACIONAL DE ALIMENTAÇÃO ESCOLAR (ENSINO FUNDAMENTAL) – FNAME – MAIS EDUCAÇÃO	200.000		2.000.000		2.200.000		2.200.000
2304	MANUTENÇÃO DOS PARQUES MUNICIPAIS E UNIDADES DE CONSERVAÇÃO	106.000	190.000			106.000	190.000	296.000
2305	AValiação ANUAL DE RECURSOS HÍDRICOS	71.000	8.000			71.000	8.000	79.000
2306	GESTÃO DE SERVIÇOS DE ILUMINAÇÃO PÚBLICA			500.000	108.000	500.000	108.000	608.000
2307	REFORMA E RECUPERAÇÃO DE CENTROS COMUNITÁRIOS	550.000				550.000		550.000
2308	MANUTENÇÃO DOS SERVIÇOS DE ASSISTÊNCIA FUNERÁRIA	1.355.000				1.355.000		1.355.000
2310	MANAUS NA COPA 2014	2.400.000				2.400.000		2.400.000
2311	SERVIÇO DE INSPEÇÃO MUNICIPAL – SIM	224.000	128.000			224.000	128.000	352.000
2312	FOLHA DE PESSOAL E ENCARGOS SOCIAIS – SEMAC	3.876.000				3.876.000		3.876.000
2313	CONTRATAÇÃO DE SERVIÇOS PARA MANUTENÇÃO FUNCIONAL DA SEMAC	452.000				452.000		452.000
2314	SUPRIMENTOS DE MATERIAIS OU EQUIPAMENTOS PARA MANUTENÇÃO FUNCIONAL DA SEMAC	140.000	100.000			140.000	100.000	240.000
2315	APOIO À INTEGRAÇÃO ENTRE A PREFEITURA E AS COMUNIDADES	1.920.000	100.000			1.920.000	100.000	2.020.000
2316	AÇÕES SOCIAIS INTEGRADAS À CIDADANIA	782.000				782.000		782.000
2330	PROGRAMA DE QUALIFICAÇÃO TÉCNICA PROFISSIONAL – PROFITEC	2.162.000				2.162.000		2.162.000
2331	APOIO AO PROJETO CIDADE DAS SÓLDAS	20.000	50.000			20.000	50.000	70.000
2332	APOIO AO DISTRITO DE MICRO E PEQUENAS EMPRESAS	115.000				115.000		115.000
2333	APOIO À IMPLANTAÇÃO DE BANCOS COMUNITÁRIOS	101.000				101.000		101.000
2334	PESSOAL E ENCARGOS SOCIAIS DA CGM	4.000.000				4.000.000		4.000.000
2335	SUPRIMENTO DE MATERIAIS OU EQUIPAMENTOS PARA MANUTENÇÃO FUNCIONAL	150.000	120.000			150.000	120.000	270.000
2336	CONTRATAÇÃO DE SERVIÇOS PARA MANUTENÇÃO FUNCIONAL	198.000				198.000		198.000
2337	CONTRATAÇÃO DE SERVIÇOS PARA MANUTENÇÃO FUNCIONAL DA SEMMAS	1.660.000				1.660.000		1.660.000
2338	FOLHA DE PESSOAL E ENCARGOS SOCIAIS DA SEMAF	200.000				200.000		200.000
2339	SUPRIMENTO DE MATERIAIS OU EQUIPAMENTOS PARA MANUTENÇÃO FUNCIONAL DA SEMAF	20.000	20.000			20.000	20.000	40.000
2340	CONTRATAÇÃO DE SERVIÇOS PARA MANUTENÇÃO FUNCIONAL DA SEMAF	30.000				30.000		30.000
3006	INCENTIVO E APOIO AS MANIFESTAÇÕES ARTÍSTICAS E CULTURAIS	1.404.000				1.404.000		1.404.000
3007	IMPLANTAÇÃO DA ESCOLA DE ARTES DO FAÇO MUNICIPAL	3.000	1.000			3.000	1.000	4.000
3010	REVITALIZAÇÃO DO SÍTIO HISTÓRICO DA CIDADE DE MANAUS		124.000				124.000	124.000
3011	CONSTRUÇÃO E RECUPERAÇÃO DE TERMINAIS	500.000	325.000	920.000		1.420.000	325.000	1.745.000
3012	PRESERVAÇÃO DO PATRIMÔNIO CULTURAL MATERIAL E IMATERIAL DO MUNICÍPIO DE MANAUS	3.000	1.000			3.000	1.000	4.000
3013	ABRIGOS EM PONTOS DE ÔNIBUS	100.000		660.000		760.000		760.000
3014	PASSARELAS PARA PEDESTRES	101.000	100.000			101.000	100.000	201.000
3015	CORREDORES EXCLUSIVOS DE ÔNIBUS	182.000	110.000			182.000	110.000	292.000
3017	SISTEMA DE ACESSIBILIDADE ÀS PESSOAS COM DEFICIÊNCIA			73.000		73.000		73.000
3021	SINALIZAÇÃO SEMAFÓRICA			1.000.000	400.000	1.000.000	400.000	1.400.000
3022	SINALIZAÇÃO HORIZONTAL			1.300.000		1.300.000		1.300.000
3023	SINALIZAÇÃO VERTICAL			300.000	100.000	300.000	100.000	400.000
3024	IMPLEMENTAÇÃO DE PROJETOS CULTURAIS DE ARTISTAS LOCAIS	60.000				60.000		60.000
3025	IMPLEMENTAÇÃO DO PROJETO DE EDUCAÇÃO PATRIMONIAL	12.000				12.000		12.000
3026	REALIZAÇÃO DE SEMINÁRIOS CULTURAIS	75.000				75.000		75.000
3027	REALIZAÇÃO DO PRÊMIO LITERÁRIO	225.000				225.000		225.000
3028	REALIZAÇÃO DE OFICINAS ARTÍSTICAS	11.000				11.000		11.000
3029	MELHOR IDADE NOS BAIRROS.	10.000		238.000		248.000		248.000
3030	AMPLIAÇÃO DAS INSTALAÇÕES FÍSICAS DA FUNDAÇÃO DE APOIO AO IDOSO "DR. THOMAS"		2.000.000				2.000.000	2.000.000
3031	SISTEMA INTEGRADO DA GESTÃO INTELIGENTE DE TRANSPORTE – SIGIT	3.117.000	7.365.000		3.018.000	3.117.000	10.383.000	13.500.000
3032	REFORMA DA PISCINA DO PARQUE MUNICIPAL DO IDOSO		6.000				6.000	6.000
3035	CONSTRUÇÃO E AMPLIAÇÃO DE EQUIPAMENTO PÚBLICO			50.000	128.000	50.000	128.000	178.000
3036	CONSTRUÇÃO DO TEATRO MUNICIPAL DA CIDADE	1.000	51.000			1.000	51.000	52.000
3037	CONSTRUÇÃO DE BIBLIOTECAS MUNICIPAIS	1.000	1.001.000			1.000	1.001.000	1.002.000
3039	IMPLANTAÇÃO DO PROGRAMA BARCO DA ESPERANÇA	115.000				115.000		115.000
3040	IMPLANTAÇÃO DO PROJETO SALÃO MUNICIPAL DE ARTES PLÁSTICAS	187.000				187.000		187.000
3041	IMPLANTAÇÃO DA ORQUESTRA AMAZÔNICA	11.000	10.000			11.000	10.000	21.000
3042	IMPLANTAÇÃO DO ESPAÇO COLO MUNDI	6.000	1.000			6.000	1.000	7.000
3043	CONSTRUÇÃO DA SEDE DA SMTU		100.000				100.000	100.000
3044	GESTÃO OPERACIONAL DO TRÂNSITO			4.050.000	100.000	4.050.000	100.000	4.150.000
3045	CONTROLE OPERACIONAL DO TRÂNSITO			3.044.000	400.000	3.044.000	400.000	3.444.000
3047	PROJETO SAMBA E SABER	50.000				50.000		50.000
3048	PROJETOS SOCIOEDUCACIONAIS	60.000				60.000		60.000
3049	CONCESSÃO DE BOLSAS DE ESTUDOS A ESTUDANTES UNIVERSITÁRIOS DE BAIXA RENDA	793.000				793.000		793.000
3050	INOVAÇÕES TECNOLÓGICAS	50.000				50.000		50.000
3051	PROFESSORES DO FUTURO	310.000				310.000		310.000
4001	ATENDIMENTO DOMICILIAR AO IDOSO – (PROGRAMA DE ATENDIMENTO DOMICILIAR AO IDOSO – PADI)	140.000				140.000		140.000

ADMINISTRACAO GERAL

187652612 DEMONSTRATIVO DA DESPESA POR ACAA E CATEGORIA ECONOMICA

RECURSOS DE TODAS AS FONTES

R\$ 1,00

COD.	ESPECIFICACAO	FONTES DO TESOURO		OUTRAS FONTES		TOTAL	
		CORRENTE	CAPITAL	CORRENTE	CAPITAL	CORRENTE	CAPITAL
4002	CAPACITACAO DE RECURSOS HUMANOS COM VISAO GERONTOLÓGICA	45.000		10.000		55.000	55.000
4004	ATENDIMENTO DE LONGA PERMANENCIA	1.525.000	389.000	6.000		1.531.000	389.000
4005	ATENDIMENTO NO CENTRO DE CONVIVENCIA "PARQUE MUNICIPAL DO IDOSO"	280.000	55.000	15.000		295.000	55.000
4006	FOLHA DE PESSOAL E ENCARGOS SOCIAIS	5.450.000				5.450.000	5.450.000
4007	CONTRATAÇÃO DE SERVIÇOS PARA MANUTENÇÃO FUNCIONAL	1.800.000				1.800.000	1.800.000
4008	SUPRIMENTOS DE MATERIAIS OU EQUIPAMENTOS PARA MANUTENÇÃO FUNCIONAL	3.300.000	200.000			3.500.000	200.000
4009	FOLHA DE PESSOAL E ENCARGOS SOCIAIS DA FUNDAÇÃO DR. THOMAS	6.000.000				6.000.000	6.000.000
4010	CONTRATAÇÃO DE SERVIÇOS PARA A MANUTENÇÃO FUNCIONAL DA FUNDAÇÃO DR. THOMAS	2.539.000				2.539.000	2.539.000
4011	SUPRIMENTOS DE MATERIAIS OU EQUIPAMENTOS PARA MANUTENÇÃO FUNCIONAL DA FUNDAÇÃO DR. THOMAS	150.000	50.000			150.000	50.000
4013	MANUTENÇÃO DA BIBLIOTECA PÚBLICA MUNICIPAL	94.000	601.000			94.000	601.000
4014	PROMOÇÃO, REALIZAÇÃO E APOIO A EVENTOS FESTIVOS ARTÍSTICOS E CULTURAIS	3.453.000		50.000		3.453.000	3.453.000
4015	PROMOÇÃO TURÍSTICA DE MANAUS	10.650.000				10.650.000	10.650.000
4016	DESENVOLVIMENTO DA INFRAESTRUTURA E SERVIÇOS DA ATIVIDADE TURÍSTICA DA CIDADE.350.000	350.000				350.000	350.000
4017	MANUTENÇÃO DO MUSEU DO HOMEM DO NORTE	74.000	10.000			74.000	10.000
4018	DESENVOLVIMENTO E MANUTENÇÃO DOS ESPAÇOS DE INTERESSE TURÍSTICO	400.000	210.000			400.000	210.000
4019	SINALIZAÇÃO DOS ESPAÇOS DE INTERESSE TURÍSTICO	200.000	200.000			200.000	200.000
4020	EDUCAÇÃO PARA O TRÂNSITO			1.050.000	100.000	1.050.000	100.000
4021	VALORIZAÇÃO E CAPACITAÇÃO DOS SERVIDORES DA SMTU			70.000		70.000	70.000
4022	FOLHA DE PESSOAL E ENCARGOS SOCIAIS DA SMTU	9.653.000		2.000.000		11.653.000	11.653.000
4023	SUPRIMENTOS DE MATERIAIS OU EQUIPAMENTOS PARA MANUTENÇÃO FUNCIONAL DA SMTU			455.000	502.000	455.000	502.000
4024	CONTRATAÇÃO DE SERVIÇOS PARA MANUTENÇÃO FUNCIONAL DO FUNDO MUNICIPAL DE CULTURA	60.000				60.000	60.000
4025	CONTRATAÇÃO DE SERVIÇOS PARA MANUTENÇÃO FUNCIONAL DA SMTU			5.895.000		5.895.000	5.895.000
4026	SUPRIMENTO DE MATERIAIS OU EQUIPAMENTOS PARA MANUTENÇÃO FUNCIONAL	35.000	20.000			35.000	20.000
4029	CONTRATAÇÃO DE SERVIÇOS PARA MANUTENÇÃO FUNCIONAL	1.230.000				1.230.000	1.230.000
4030	CONTRATAÇÃO DE SERVIÇOS PARA MANUTENÇÃO FUNCIONAL			1.052.000		1.052.000	1.052.000
4031	SUPRIMENTOS DE MATERIAIS OU EQUIPAMENTOS PARA MANUTENÇÃO FUNCIONAL			550.000	190.000	550.000	190.000
4032	SUPRIMENTOS DE MATERIAIS OU EQUIPAMENTOS PARA MANUTENÇÃO FUNCIONAL	178.000	200.000			178.000	200.000
4033	HABITE-SE FÁCIL			75.000		75.000	75.000
4034	FOLHA DE PESSOAL E ENCARGOS SOCIAIS	2.700.000				2.700.000	2.700.000
4035	FOLHA DE PESSOAL E ENCARGOS SOCIAIS	5.200.000		7.323.000		12.523.000	12.523.000
4036	VALORIZAÇÃO, QUALIFICAÇÃO E APERFEIÇOAMENTO PROFISSIONAL DO SERVIDOR MUNICIPAL	430.000				430.000	430.000
4037	PROGRAMA "SUA PREFEITURA"			190.000		190.000	190.000
4038	ACOMPANHAMENTO E AVALIAÇÃO DA FORMAÇÃO DO SERVIDOR MUNICIPAL	80.000				80.000	80.000
4039	PLANEJAMENTO E GEOPROCESSAMENTO URBANO			1.541.000	56.000	1.541.000	56.000
4040	PROMOÇÃO DA MOBILIDADE URBANA			120.000	49.000	120.000	49.000
4041	GERENCIAMENTO E ATUALIZAÇÃO PERMANENTE DA SINALIZAÇÃO DE LOGRADOUROS			250.000	140.000	250.000	140.000
4043	REGULARIZAÇÃO FUNDIÁRIA			160.000	50.000	160.000	50.000
4044	CAPACITAÇÃO DE SERVIDORES EM GESTÃO ADMINISTRATIVA, ARQUITETURA E URBANISMO E ENGENHARIA			341.000		341.000	341.000
4045	FISCALIZAÇÃO E INSPEÇÃO DE OBRAS E POSTURAS			588.000	107.000	588.000	107.000
4046	GESTÃO DO PATRIMÔNIO HISTÓRICO E CULTURAL	10.000				10.000	10.000
4047	GESTÃO DO DESENVOLVIMENTO URBANO E AMBIENTAL			1.507.000	500.000	1.507.000	500.000
4048	EDUCAÇÃO PARA O TRANSPORTE			19.000		19.000	19.000
4049	CAPACITAR OS SERVIDORES DA FUNDAÇÃO E OS ATORES DA ATIVIDADE TURÍSTICA.	123.000				123.000	123.000
4051	FOLHA DE PESSOAL E ENCARGOS SOCIAIS	3.900.000				3.900.000	3.900.000
4052	CONTRATAÇÃO DE SERVIÇOS PARA MANUTENÇÃO FUNCIONAL.	450.000				450.000	450.000
4053	SUPRIMENTOS DE MATERIAIS OU EQUIPAMENTOS PARA MANUTENÇÃO FUNCIONAL.	229.000	90.000			229.000	90.000
4054	FOLHA DE PESSOAL E ENCARGOS SOCIAIS DO MANAUSTRANS	18.600.000		11.443.000		30.043.000	30.043.000
4055	SUPRIMENTO DE MATERIAIS OU EQUIPAMENTOS PARA MANUTENÇÃO FUNCIONAL DO MANAUSTRANS			1.150.000	340.000	1.150.000	340.000
4056	CONTRATAÇÃO DE SERVIÇOS PARA MANUTENÇÃO FUNCIONAL DO MANAUSTRANS			10.008.000		10.008.000	10.008.000
4057	VALORIZAÇÃO E CAPACITAÇÃO DOS SERVIDORES DO MANAUSTRANS			560.000		560.000	560.000
4058	ASSISTENCIA SOCIAL AOS GRUPOS DE IDOSOS DA CIDADE DE MANAUS	1.000				1.000	1.000
4060	CONTRATAÇÃO DE SERVIÇOS PARA MANUTENÇÃO FUNCIONAL DA FMDS	1.350.000				1.350.000	1.350.000
4061	FOLHA DE PESSOAL E ENCARGOS SOCIAIS DA FMDS	2.350.000				2.350.000	2.350.000
4062	SUPRIMENTO DE MATERIAIS OU EQUIPAMENTOS PARA MANUTENÇÃO FUNCIONAL DA FMDS		80.000				80.000
4063	CAPACITAÇÃO DE RECURSOS HUMANOS DA FMDS	300.000				300.000	300.000
4064	GESTÃO DO FUNDO MUNICIPAL DE INCLUSÃO SOCIOEDUCACIONAL	30.000				30.000	30.000
4065	MANUTENÇÃO E CONSERVAÇÃO DO PARQUE CIDADE DA CRIANÇA			40.000	10.000	40.000	10.000
5002	ENCARGOS ESPECIAIS DA SMTU	1.000.000		231.000		1.231.000	1.231.000
5003	ENCARGOS DA DÍVIDA FUNDADA INTERNA	19.350.000	68.357.000			19.350.000	68.357.000
5004	ENCARGOS DA DÍVIDA FUNDADA EXTERNA	2.460.000	10.532.000			2.460.000	10.532.000
5005	ENCARGOS COM O FASEP	25.560.000				25.560.000	25.560.000
5007	ENCARGOS COM ÓRGÃOS E ENTIDADES EXTINTAS	2.000.000				2.000.000	2.000.000
5009	ENCARGOS ESPECIAIS DA FUNDAÇÃO DR. THOMAS	49.000				49.000	49.000
5011	ENCARGOS ESPECIAIS DO MANAUSTRANS			477.000		477.000	477.000
5012	ENCARGOS COM SENTENÇAS JUDICIAIS	12.850.000	650.000			12.850.000	650.000
5013	ENCARGOS COM TARIFAS BANCÁRIAS	1.100.000				1.100.000	1.100.000
5014	ENCARGOS COM RESTITUIÇÃO DE TRIBUTOS	600.000				600.000	600.000
9001	RESERVA DE CONTINGÊNCIA PARA RISCOS FISCAIS IMPREVISTOS						28.500.000
TOTAL		1.625.807.000	456.058.000	699.515.000	194.655.000	2.325.322.000	650.713.000

ADMINISTRACAO GERAL		RECURSOS DE TODAS AS FONTES					
187652613 DEMONSTRATIVO DA DESPESA POR GRUPO DE DESPESA E ESFERA		R\$ 1,00					
COD.	ESPECIFICACAO	FONTES DO TESOURO		OUTRAS FONTES		TOTAL	
		FISCAL	SEGURIDADE	FISCAL	SEGURIDADE	SEGURIDADE	GERAL
1	PESSOAL E ENCARGOS SOCIAIS	499.986.000	361.119.000	346.740.000	33.074.000	846.726.000	394.193.000
2	JUROS E ENCARGOS DA DÍVIDA	21.610.000				21.610.000	21.610.000
3	OUTRAS DESPESAS CORRENTES	588.924.000	154.168.000	237.699.000	82.002.000	826.623.000	236.170.000
4	INVESTIMENTOS	314.586.000	62.381.000	170.857.000	11.610.000	485.443.000	73.991.000
5	INVERSOES FINANCEIRAS	202.000		12.188.000		12.390.000	12.390.000
6	AMORTIZACAO DA DÍVIDA	78.889.000				78.889.000	78.889.000
9	RESERVA DE CONTINGENCIA	28.500.000				28.500.000	28.500.000
TOTAL		1.532.697.000	577.668.000	767.484.000	126.686.000	2.300.181.000	704.354.000

ADMINISTRACAO GERAL		RECURSOS DE TODAS AS FONTES					
187652614 DEMONSTRATIVO DA DESPESA POR GRUPO DE DESPESA E CATEGORIA ECONOMICA		R\$ 1,00					
COD.	ESPECIFICACAO	FONTES DO TESOURO		OUTRAS FONTES		TOTAL	
		CORRENTE	CAPITAL	CORRENTE	CAPITAL	CORRENTE	CAPITAL
1	PESSOAL E ENCARGOS SOCIAIS	861.105.000		379.814.000		1.240.919.000	1.240.919.000
2	JUROS E ENCARGOS DA DÍVIDA	21.610.000				21.610.000	21.610.000
3	OUTRAS DESPESAS CORRENTES	743.092.000		319.701.000		1.062.793.000	1.062.793.000
4	INVESTIMENTOS		376.967.000		182.467.000	559.434.000	559.434.000
5	INVERSOES FINANCEIRAS		202.000		12.188.000	12.390.000	12.390.000
6	AMORTIZACAO DA DÍVIDA		78.889.000			78.889.000	78.889.000
9	RESERVA DE CONTINGENCIA						28.500.000
TOTAL		1.625.807.000	456.058.000	699.515.000	194.655.000	2.325.322.000	650.713.000

ADMINISTRACAO GERAL		RECURSOS DE TODAS AS FONTES					
187652615 DEMONSTRATIVO DA DESPESA POR MODALIDADE DE APLICACAO E ESPERA		R\$ 1,00					
COD.	ESPECIFICACAO	FONTES DO TESOURO		OUTRAS FONTES		TOTAL	
		FISCAL	SEGURIDADE	FISCAL	SEGURIDADE	SEGURIDADE	GERAL
50	TRANSFERÊNCIAS A INSTITUIÇÕES PRIVADAS SEM FINS LUCRATIVOS	3.695.000	440.000		2.447.000	3.695.000	2.887.000
90	APLICAÇÕES DIRETAS	1.500.502.000	577.228.000	767.484.000	124.239.000	2.267.986.000	701.467.000
99	A DEFINIR	28.500.000				28.500.000	28.500.000
TOTAL		1.532.697.000	577.668.000	767.484.000	126.686.000	2.300.181.000	704.354.000

ADMINISTRACAO GERAL		RECURSOS DE TODAS AS FONTES					
187652616 DEMONSTRATIVO DA DESPESA POR MODALIDADE DE APLICACAO E CATEGORIA ECONOMICA		R\$ 1,00					
COD.	ESPECIFICACAO	FONTES DO TESOURO		OUTRAS FONTES		TOTAL	
		CORRENTE	CAPITAL	CORRENTE	CAPITAL	CORRENTE	CAPITAL
50	TRANSFERÊNCIAS A INSTITUIÇÕES PRIVADAS SEM FINS LUCRATIVOS	3.935.000	200.000	1.930.000	517.000	5.865.000	717.000
90	APLICAÇÕES DIRETAS	1.621.872.000	455.858.000	697.585.000	194.138.000	2.319.457.000	649.996.000
99	A DEFINIR						28.500.000
TOTAL		1.625.807.000	456.058.000	699.515.000	194.655.000	2.325.322.000	650.713.000

CÂMARA MUNICIPAL DE MANAUS



Prefeitura de Manaus
Lei Orçamentária Anual - LOA 2012
2634 - Atribuições e Legislação

Órgão

010101 CÂMARA MUNICIPAL DE MANAUS

Atribuições:

COMPETE À CÂMARA MUNICIPAL DE MANAUS DELIBERAR, SOB FORMA DE PROJETOS DE LEI, SUJEITOS À SANÇÃO DO PREFEITO SOBRE AS MATÉRIAS DE COMPETÊNCIA DO MUNICÍPIO, ESPECIALMENTE SOBRE:

- MATÉRIA FINANCEIRA, TRIBUTÁRIA E ORÇAMENTÁRIA;
 - PLANO PLURIANUAL, ABERTURA DE CRÉDITOS ESPECIAIS E SUPLEMENTARES, REMISSÃO DE DÍVIDAS, CONCESSÃO DE ISENÇÕES E ANISTIAS FISCAIS, AUXÍLIOS E SUBVENÇÕES;
 - MATÉRIA URBANÍSTICA, ESPECIALMENTE O PLANO DIRETOR DE DESENVOLVIMENTO INTEGRADO, MATÉRIA RELATIVA AO USO E OCUPAÇÃO DO SOLO, PARCELAMENTO, EDIFICAÇÕES, DENOMINAÇÃO DE LOGRADOUROS PÚBLICOS E ESTABELECIMENTO DO PERÍMETRO URBANO E DOS BAIRROS;
 - REGIME JURÍDICO DOS SERVIDORES MUNICIPAIS, CRIAÇÃO, TRANSFORMAÇÃO E EXTINÇÃO DE CARGOS, EMPREGOS E FUNÇÕES PÚBLICAS, PLANOS DE CARREIRA, FIXAÇÃO E AUMENTO DE REMUNERAÇÃO DOS SERVIDORES MUNICIPAIS, DA ADMINISTRAÇÃO DIRETA E INDIRETA;
 - ORGANIZAÇÃO DOS SERVIÇOS MUNICIPAIS E SUA FORMA DE PRESTAÇÃO;
 - BENS PÚBLICOS, AQUISIÇÃO E ALIENAÇÃO DE BENS IMÓVEIS, OUTORGA DE DIREITO REAL, CONCESSÃO E PERMISSÃO ADMINISTRATIVA DE USO;
 - CRIAÇÃO, ESTRUTURAÇÃO E ATRIBUIÇÕES DOS ÓRGÃOS DA ADMINISTRAÇÃO DIRETA E DAS ENTIDADES DA ADMINISTRAÇÃO DIRETA.
- COMPETE PRIVATIVAMENTE À CÂMARA MUNICIPAL:
- ELEGER SUA MESA E DESTITUI-LA;
 - VOTAR O SEU REGIMENTO INTERNO;
 - TOMAR O COMPROMISSO E DAR POSSE AO PREFEITO E AO VICE-PREFEITO;
 - REPRESENTAR CONTRA O PREFEITO;
 - FIXAR A REMUNERAÇÃO DO PREFEITO, DO VICE-PREFEITO E DOS VEREADORES, EM CADA LEGISLATURA, PARA A SUBSEQUENTE;
 - JULGAR OS VEREADORES NOS CASOS ESPECIFICADOS NESTA LEI;
 - CONCEDER LICENÇA AO PREFEITO, AO VICE-PREFEITO E AOS VEREADORES;
 - CRIAR COMISSÕES DE INQUÉRITO SOBRE FATOS DETERMINADOS E POR PRAZO CERTO, MEDIANTE REQUERIMENTO DE UM TERÇO DOS SEUS MEMBROS;
 - SOLICITAR INFORMAÇÕES AO PREFEITO SOBRE ASSUNTOS REFERENTES À ADMINISTRAÇÃO;
 - APRECIAR VETOS;
 - CONCEDER HONRARIAS A PESSOAS QUE, RECONHECIDA E COMPROVADAMENTE, TENHAM PRESTADO SERVIÇOS RELEVANTES AO MUNICÍPIO;
 - JULGAR AS CONTAS DO PREFEITO, INCLUIDAS AS DA ADMINISTRAÇÃO INDIRETA E DA MESA DA CÂMARA MUNICIPAL NA FORMA DA LEI;
 - CONVOCAR OS TITULARES DOS ÓRGÃOS E ENTIDADES DA ADMINISTRAÇÃO DIRETA E INDIRETA PARA PRESTAREM INFORMAÇÕES SOBRE MATÉRIA DE SUA COMPETÊNCIA;
 - JULGAR O PREFEITO E OS SECRETÁRIOS MUNICIPAIS NAS INFRAÇÕES POLÍTICO-ADMINISTRATIVAS;
 - CONHECER DA RENÚNCIA DO PREFEITO E DO VICE-PREFEITO;
 - DESTITUIR DO CARGO O PREFEITO E O VICE-PREFEITO APÓS CONDENAÇÃO POR CRIME COMUM OU DE RESPONSABILIDADE;
 - REFERENDAR CONVENIOS E CONSÓRCIOS COM ENTIDADES DE DIREITO PÚBLICO OU PRIVADO, FIRMADOS PELO EXECUTIVO NO INTERESSE PÚBLICO, QUE DEVERÃO SER ENCAMINHADOS À CÂMARA MUNICIPAL NO PRAZO MÁXIMO DE DEZ DIAS;
 - CONVOCAR PLEBISCITO E AUTORIZAR REFERENDO;
 - SUSITAR OS ATOS NORMATIVOS DO PODER EXECUTIVO QUE EXORBITEM DO PODER REGULAMENTAR;
 - FISCALIZAR E CONTROLAR OS ATOS DO PODER EXECUTIVO, INCLUIDOS OS DA ADMINISTRAÇÃO INDIRETA; E
 - ZELAR PELA PRESERVAÇÃO DE SUA COMPETÊNCIA LEGISLATIVA EM FACE DA ATRIBUIÇÃO NORMATIVA DO PREFEITO.

Legislação:

LEI ORGÂNICA DO MUNICÍPIO, DE 05.04.90;
RESOLUÇÃO Nº 015, DE 07.12.99;
LEI Nº 088, DE 18.03.03;
LEI Nº 092, DE 19.05.03;
LEI Nº 105, DE 18.11.03;
LEI Nº 116, DE 12.05.04;
LEI Nº 157, DE 10.05.05.

ORGANOGRAMA DA CÂMARA MUNICIPAL DE MANAUS

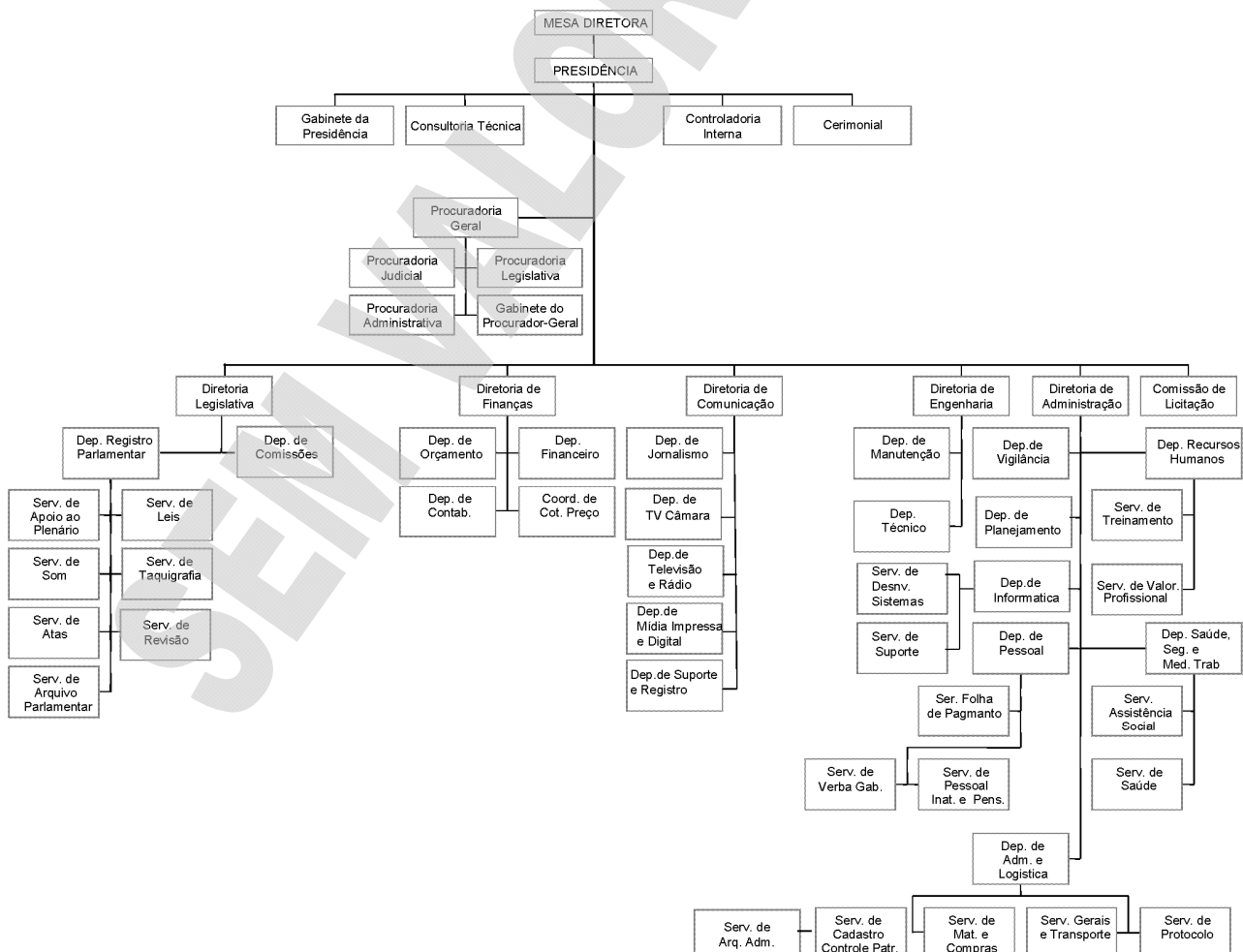

ORÇAMENTO 2012
PROGRAMA DE TRABALHO
ÓRGÃO: 010101 - CÂMARA MUNICIPAL DE MANAUS

R\$ 1,00

CÓDIGO	ESPECIFICAÇÃO	PROJETO	ATIVIDADE	OPERAÇÕES ESPECIAIS	CONTINGÊNCIA
01.031.1001.2001	ATIVIDADE LEGISLATIVA E APECIAÇÃO DAS CONTAS PÚBLICAS CONSERVAR A ORGANIZAÇÃO DAS ATIVIDADES INTERNAS DA CÂMARA, LEGISLANDO ATRAVÉS DA SANÇÃO DO PREFEITO, SOBRE AS MATÉRIAS DE COMPETÊNCIA DO MUNICÍPIO, ANALISAR OS PROJETOS DE LEIS APRESENTADOS, APRECIAR AS CONTAS DO PODER EXECUTIVO, A PROPOSTA DA LEI DE DIRETRIZES ORÇAMENTÁRIAS, O PLANO PLURIANUAL E DO ORÇAMENTO ANUAL, MANTER REGISTROS DA LEGISLAÇÃO MUNICIPAL, ESTADUAL, FEDERAL E DA DOCUMENTAÇÃO DAS ATIVIDADES PARLAMENTARES, PAGAR AJUDA DE CUSTO E EXTRAORDINÁRIA DE VEREADORES.		2.797.000		
01.122.4001.2003	SUPRIMENTOS DE MATERIAIS OU EQUIPAMENTOS PARA MANUTENÇÃO FUNCIONAL DA CMM ATENDER COM AQUISIÇÃO DE DIVERSOS MATERIAIS DE CONSUMO E EXPEDIENTE PARA SUPRIMENTO DO ESTOQUE DESTA CÂMARA MUNICIPAL DE MANAUS E OUTROS AFINS, ABRANGENDO TAMBÉM AQUISIÇÃO DE MATERIAL PERMANENTE		1.741.000		
01.122.4001.2004	CONTRATAÇÃO DE SERVIÇOS PARA MANUTENÇÃO FUNCIONAL DA CMM DESPESA COM DIVERSOS SERVIÇOS A SEREM EXECUTADOS NA SEDE DA CMM, COMPREENDENDO AS DESPESAS DE: MANUTENÇÃO E CONSERVAÇÃO DE IMÓVEIS PRÓPRIOS DA CMM, CEDIDO OU ALUGADOS, COMPREENDENDO ALUGUEIS, DESPESAS COM SEGUROS, LOCAÇÃO DE MÃO-DE-OBRA PARA SERVIÇOS DE VIGILÂNCIA E LIMPEZA; CONSERVAÇÃO, REFORMAS E ADAPTAÇÕES DE IMÓVEIS (QUE NÃO ENVOLVA ALTERAÇÃO NA ESTRUTURA DO IMÓVEL); SERVIÇO DE UTILIDADE PÚBLICA (ÁGUA, LUZ E TELEFONE, CORREIO E AFINS); SERVIÇOS DE MANUTENÇÃO E REVISÃO DE VEÍCULOS, LICENCIAMENTO E SEGURO DE VEÍCULOS; SERVIÇOS DE ACESSO À INTERNET, ALUGUEIS E CONTRATAÇÃO DE SERVIÇOS DE TRANSPORTES PARA VIAGENS E LOCOMOÇÃO DE SERVIDORES OU VEREADORES; SERVIÇOS DE TELECOMUNICAÇÃO, ASSINATURA DE JORNAIS, PERIÓDICOS E AFINS; SERVIÇOS DE ATENDIMENTO E SERVIÇO DE QUALQUER NATUREZA NA ÁREA DE INFORMÁTICA, LOCAÇÃO E AQUISIÇÃO DE SOFTWARES BÁSICO DE INFORMÁTICA, PASSAGEM E DESPESA COM LOCAÇÃO, CURSOS E DEMAIS CONTRATAÇÃO DE SERVIÇOS.		7.986.000		
01.122.4001.2005	FOLHA DE PESSOAL E ENCARGOS SOCIAIS DA CMM DESPESAS DE NATUREZA SALARIAL DECORRENTES DO EFETIVO EXERCÍCIO DE CARGO, EMPREGO, MANDATOS ELETIVOS OU FUNÇÃO DE CONFIANÇA NO SETOR PÚBLICO E CONTRIBUIÇÕES PARA INSTITUTOS DE PREVIDÊNCIAS E OUTROS ENCARGOS QUE A ADMINISTRAÇÃO SEJA LEVADA A ATENDER PELA SUA CONDIÇÃO DE EMPREGADORA RESULTANTES DE PAGAMENTO DE PESSOAL, INCLUSIVE DIÁRIAS DE SERVIDORES E VEREADORES, AUXÍLIO ALIMENTAÇÃO, BOLSA ESTUDO OU AUXÍLIO FINANCEIRO AOS ESTUDANTES, AUXÍLIO TRANSPORTE, INDENIZAÇÕES E RESTITUIÇÕES TRABALHISTAS E RESSARCIMENTO DE PESSOAL REQUISITADOS, PENSÃO, DESPESAS COM OBRIGAÇÕES PATRONAIS, ATENDER SENTENÇAS HOMOLOGADAS REFERENTE A REPOSIÇÃO DA URV DOS FUNCIONÁRIOS DESTA CÂMARA LEGISLATIVA E OUTRAS AÇÕES JUDICIAIS AFINS.		77.880.000		
01.122.4001.2006	MANUTENÇÃO DA ESCOLA DO LEGISLATIVO OFERECER AO PARLAMENTAR E AO SERVIDOR SUBSÍDIO A FIM DE QUE ELES POSSAM IDENTIFICAR A MISSÃO DO PODER LEGISLATIVO E EXERCER DE FORMA MAIS EFICAZ SUAS ATIVIDADES DENTRO DA CÂMARA MUNICIPAL DE MANAUS, COMPREENDENDO DESPESAS COM CONTRATAÇÃO DE SERVIÇOS DIVERSOS TALS COMO: INSTRUCTOR, PALESTRANTE, SEMINÁRIOS, DENTRE OUTRAS, AQUISIÇÃO DE MATERIAIS PARA OS CURSOS E EQUIPAMENTOS DIVERSOS, DESENVOLVER PROGRAMAS DE ENSINO OBJETIVANDO A QUALIFICAÇÃO DE LIDERANÇA COMUNITÁRIA E POLÍTICA.		450.000		
01.131.1001.2002	DIVULGAÇÃO DAS ATIVIDADES LEGISLATIVA DA CMM DIVULGAR E PUBLICAR NAS DIVERSAS FORMAS DE MÍDIA AS ATIVIDADES LEGISLATIVAS DA CMM, DESPESAS COM MANUTENÇÃO DA TV CÂMARA, CONCURSOS, IMPLEMENTAÇÃO DA FUNDAÇÃO ESCOLA, RÁDIO E TV CÂMARA.		213.000		
TOTAL GERAL					91.067.000

010101 CÂMARA MUNICIPAL DE MANAUS

2012

2622 DETALHAMENTO ORÇAMENTARIO POR ESFERA

R\$ 1,00

ESFERA	PROGRAMA	FU	SFU	T	PESSOAL E JUROS E ENCARGOS ENCARGOS DA DÍVIDA	OUTRAS DESPESAS CORRENTES	GRUPOS INVESTIMENTO	INVERSOES FINANCEIRAS	AMORTIZACAO DA DÍVIDA	TOTAL
FISCAL										
1001	ATUAÇÃO PARLAMENTAR									
2001	ATIVIDADE LEGISLATIVA E APECIAÇÃO DAS CONTAS PÚBLICAS	01	031	A		2.797.000				2.797.000
2002	DIVULGAÇÃO DAS ATIVIDADES LEGISLATIVA DA CMM	01	131	A		213.000				213.000
4001	PROGRAMA DE GESTÃO ADMINISTRATIVA									
2003	SUPRIMENTOS DE MATERIAIS OU EQUIPAMENTOS PARA MANUTENÇÃO FUNCIONAL DA CMM	01	122	A		991.000	750.000			1.741.000
2004	CONTRATAÇÃO DE SERVIÇOS PARA MANUTENÇÃO FUNCIONAL DA CMM	01	122	A		7.986.000				7.986.000
2005	FOLHA DE PESSOAL E ENCARGOS SOCIAIS DA CMM	01	122	A	73.358.000	4.522.000				77.880.000
2006	MANUTENÇÃO DA ESCOLA DO LEGISLATIVO	01	122	A		258.000	192.000			450.000
TOTAL GERAL DA ESFERA					73.358.000	16.767.000	942.000			91.067.000
TOTAL GERAL DA UNIDADE					73.358.000	16.767.000	942.000			91.067.000
FU - FUNÇÃO										
SFU - SUBFUNÇÃO										
T - TIPO DA AÇÃO: P - PROJETO										
A - ATIVIDADE										
E - OPERAÇÕES ESPECIAIS										
O - OUTRAS AÇÕES										

GABINETE CIVIL



Prefeitura de Manaus

Lei Orçamentária Anual - LOA 2012

2634 - Atribuições e Legislação

Órgão

110101 GABINETE CIVIL

Atribuições:

- ASSISTÊNCIA DIRETA E ACESSORAMENTO AO PREFEITO NO DESEMPENHO DE SUAS ATRIBUIÇÕES JUNTO ÀS AUTORIDADES EM GERAL, EM ESPECIAL OS PARLAMENTARES, ÓRGÃOS E ENTIDADES DA ADMINISTRAÇÃO MUNICIPAL, DOS GOVERNANTES ESTADUAL E FEDERAL E DE OUTROS ESTADOS E MUNICÍPIOS;
- COORDENAÇÃO DO CERIMONIAL PÚBLICO E DAS ATIVIDADES DE INTEGRAÇÃO DAS AÇÕES DO PODER PÚBLICO;
- SUPERVISÃO DA CORRESPONDÊNCIA OFICIAL DO PREFEITO E DA ORGANIZAÇÃO DO SEU ACERVO DOCUMENTAL PRIVADO;
- ORGANIZAÇÃO E ADMINISTRAÇÃO DO PROCESSO LEGISLATIVO A CARGO DO PREFEITO MUNICIPAL, INCLUSIVE PARA EXAME DA COMPATIBILIDADE DAS PROPOSTAS COM AS DIRETRIZES DO GOVERNO MUNICIPAL;
- SUPERVISÃO DAS ATIVIDADES ADMINISTRATIVAS DA SEDE DA PREFEITURA;
- ARTICULAÇÃO ENTRE A INSTITUIÇÃO E O SERVIDOR MUNICIPAL, EM ESPECIAL PARA CAPACITÁ-LO AO RECEBIMENTO DE RECLAMAÇÕES E SUGESTÕES DE MELHORIA DOS SERVIÇOS;
- AÇÕES EM DEFESA DO CONSUMIDOR;
- VERIFICAÇÃO PRÉVIA, CONCOMITANTE E, A POSTERIORI, DA CONSTITUCIONALIDADE E DA LEGALIDADE DOS ATOS DO PODER EXECUTIVO;
- ANÁLISE DA CONVENIÊNCIA, OPORTUNIDADE, MÉRITO E COMPATIBILIDADE DAS PROPOSTAS, INCLUSIVE DAS MATÉRIAS EM TRAMITAÇÃO NA CÂMARA MUNICIPAL DE MANAUS, COM AS DIRETRIZES GOVERNAMENTAIS.

Legislação:

LEI MUNICIPAL Nº 175, DE 10.03.93;
 DECRETO Nº 1.589, DE 25.06.93;
 LEI MUNICIPAL Nº 205, DE 15.07.93;
 LEI MUNICIPAL Nº 318, DE 14.12.95;
 LEI MUNICIPAL Nº 319, DE 18.12.95;
 LEI MUNICIPAL Nº 335, DE 19.03.96;
 DECRETO Nº 3.393, DE 02.07.96;
 LEI MUNICIPAL Nº 470, DE 21.01.99;
 DECRETO Nº 4934, DE 04.04.00;
 LEI MUNICIPAL Nº 590, DE 13.03.01;
 LEI MUNICIPAL Nº 761, DE 04.05.04;
 LEI MUNICIPAL Nº 772, DE 25.06.04;
 LEI MUNICIPAL Nº 936, DE 20.01.06;
 DECRETO Nº 8.413, DE 20.04.06;
 LEI MUNICIPAL Nº 1.322, DE 16.04.09;
 LEI MUNICIPAL Nº 1.314 DE 04.03.2009;
 DECRETO Nº 0136, DE 05.06.09;
 DECRETO Nº 0447, DE 19.02.2010;
 DECRETO Nº 0475, DE 08.03.2010;
 DECRETO Nº 0817, DE 31.03.2011;
 DECRETO Nº 0841, DE 11.04.2011;
 DECRETO Nº 1.148, DE 17.08.2011.

ORGANOGRAMA DO GABINETE CIVIL – GC

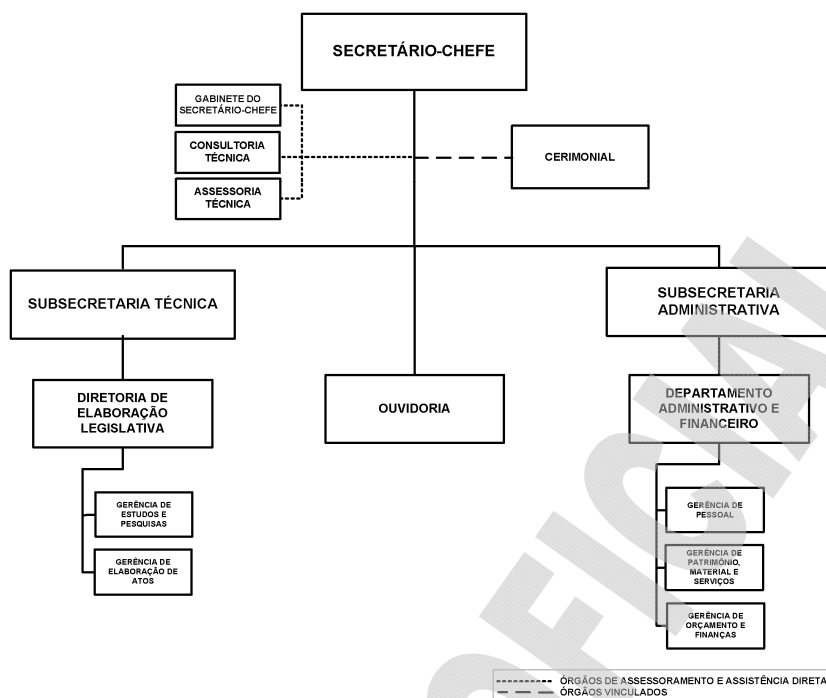

ORÇAMENTO 2012
PROGRAMA DE TRABALHO
ÓRGÃO: 110101 - GABINETE CIVIL

R\$ 1,00

CÓDIGO	ESPECIFICAÇÃO	PROJETO	ATIVIDADE	OPERAÇÕES ESPECIAIS	CONTINGÊNCIA
04.122.1010.2034	MANUTENÇÃO DA OUVIDORIA DO GABINETE CIVIL				
04.122.1010.2035	MANTER O FUNCIONAMENTO DA OUVIDORIA DO GABINETE CIVIL		39.000		
04.122.4002.2023	AMPLIAÇÃO DO BALCÃO DA CIDADANIA			29.000	
04.122.4002.2023	FOLHA DE PESSOAL E ENCARGOS SOCIAIS				
04.122.4002.2025	PAGAMENTO DE SERVIDORES DO GABINETE CIVIL		23.195.000		
04.122.4002.2025	SUPRIMENTO DE MATERIAIS OU EQUIPAMENTOS PARA MANUTENÇÃO FUNCIONAL			163.000	
04.122.4002.2029	AQUISIÇÃO DE MATERIAIS DE CONSUMO E PERMANENTE				
04.122.4002.2029	CONTRATAÇÃO DE SERVIÇOS PARA MANUTENÇÃO FUNCIONAL		1.802.000		
04.122.4002.2030	CONTRATAR SERVIÇOS PARA O FUNCIONAMENTO DO GABINETE CIVIL				
04.122.4002.2030	MANUTENÇÃO DO AUDITÓRIO			38.000	
04.122.4002.2032	MANUTENÇÃO DO AUDITÓRIO DA PREFEITURA				
04.122.4002.2032	ASSISTÊNCIA AO CERIMONIAL			35.000	
04.122.4002.2033	ASSISTÊNCIA AO CERIMONIAL DO MUNICÍPIO				
04.122.4002.2033	EVENTOS INSTITUCIONAIS			36.000	
04.128.1050.2085	APOIAR EVENTOS INSTITUCIONAIS				
04.128.1050.2085	CAPACITAÇÃO DOS SERVIDORES DO GABINETE CIVIL				
	INSCRIÇÃO DOS SERVIDORES DO GABINETE CIVIL EM CURSOS DE FORMAÇÃO PROFISSIONAL		10.000		
TOTAL GERAL					25.347.000

110101 GABINETE CIVIL

2012

2622 DETALHAMENTO ORÇAMENTARIO POR ESFERA

R\$ 1,00

ESFERA	PROGRAMA	FU	SFU	T	PESSOAL E JUROS E ENCARGOS DA DÍVIDA	OUTRAS DESPESAS CORRENTES	INVESTIMENTO	INVERSOES FINANCEIRAS	AMORTIZAÇÃO DA DÍVIDA	TOTAL
FISCAL										
1010	EXERCENDO A CIDADANIA									
2034	MANUTENÇÃO DA OUVIDORIA DO GABINETE CIVIL	04	122	A		25.000	14.000			39.000
2035	AMPLIAÇÃO DO BALCÃO DA CIDADANIA	04	122	A		16.000	13.000			29.000
1050	PROMOÇÃO DA FORMAÇÃO PROFISSIONAL DO SERVIDOR MUNICIPAL									
2085	CAPACITAÇÃO DOS SERVIDORES DO GABINETE CIVIL	04	128	A		10.000				10.000
4002	PROGRAMA DE GESTÃO ADMINISTRATIVA									
2023	FOLHA DE PESSOAL E ENCARGOS SOCIAIS	04	122	A	22.673.000	522.000				23.195.000
2025	SUPRIMENTO DE MATERIAIS OU EQUIPAMENTOS PARA MANUTENÇÃO FUNCIONAL	04	122	A		110.000	53.000			163.000
2029	CONTRATAÇÃO DE SERVIÇOS PARA MANUTENÇÃO FUNCIONAL	04	122	A		1.802.000				1.802.000
2030	MANUTENÇÃO DO AUDITÓRIO	04	122	A		28.000	10.000			38.000
2032	ASSISTÊNCIA AO CERIMONIAL	04	122	A		35.000				35.000
2033	EVENTOS INSTITUCIONAIS	04	122	A		36.000				36.000
TOTAL GERAL DA ESFERA					22.673.000	2.584.000	90.000			25.347.000
TOTAL GERAL DA UNIDADE					22.673.000	2.584.000	90.000			25.347.000

FU - FUNÇÃO

SFU - SUBFUNÇÃO

T - TIPO DA AÇÃO: P - PROJETO

A - ATIVIDADE

E - OPERAÇÕES ESPECIAIS

O - OUTRAS AÇÕES

PROCURADORIA GERAL DO MUNICÍPIO



Prefeitura de Manaus
Lei Orçamentária Anual - LOA 2012
2634 - Atribuições e Legislação

Órgão

130101 PROCURADORIA GERAL DO MUNICÍPIO

Atribuições:

- CUMPRIMENTO DAS COMPETÊNCIAS DISPOSTAS NA LEI ORGÂNICA DO MUNICÍPIO E NA LEGISLAÇÃO ESPECÍFICA;
- EXECUÇÃO DE OUTRAS ATIVIDADES PREVISTAS EM LEI E REGULAMENTOS OU RESULTANTES DE OUTORGA OU DELEGAÇÃO DO PREFEITO MUNICIPAL.

Legislação:

LEI ORGÂNICA DO MUNICÍPIO DE MANAUS, DE 05.04.90;
LEI MUNICIPAL Nº 144, DE 15.07.92;
DECRETO MUNICIPAL Nº 1.589, DE 25.06.93;
LEI MUNICIPAL Nº 205, DE 15.07.93;
LEI MUNICIPAL Nº 318, DE 14.12.95;
LEI MUNICIPAL Nº 335, DE 19.03.96;
DECRETO MUNICIPAL Nº 3.383, DE 02.07.96;
LEI MUNICIPAL Nº 470, DE 21.01.99;
DECRETO MUNICIPAL Nº 4934, DE 04.04.00;
LEI MUNICIPAL Nº 590, DE 13.03.01;
LEI MUNICIPAL Nº 761, DE 04.05.04;
LEI MUNICIPAL Nº 772, DE 25.06.04;
LEI MUNICIPAL Nº 781, DE 30.06.04;
LEI MUNICIPAL Nº 936, DE 20.01.06;
LEI MUNICIPAL Nº 1.314, DE 04.03.09;
DECRETO MUNICIPAL Nº 0099, DE 06.05.09;
LEI MUNICIPAL Nº 1.322, DE 16.04.09;
(*) DECRETO MUNICIPAL Nº 0099, DE 06.05.09;
DECRETO Nº 0270, DE 09.2009;
LEI Nº 1209, DE 31.12.2009;
LEI Nº 1485, DE 23.7.2010;
LEI Nº 1532, DE 11.11.2010;
RESOLUÇÃO Nº 01, DE 10.2.2011;
DECRETO Nº 0758, DE 15.2.2011.

ORGANOGRAMA DA PROCURADORIA GERAL DO MUNICÍPIO – PGM

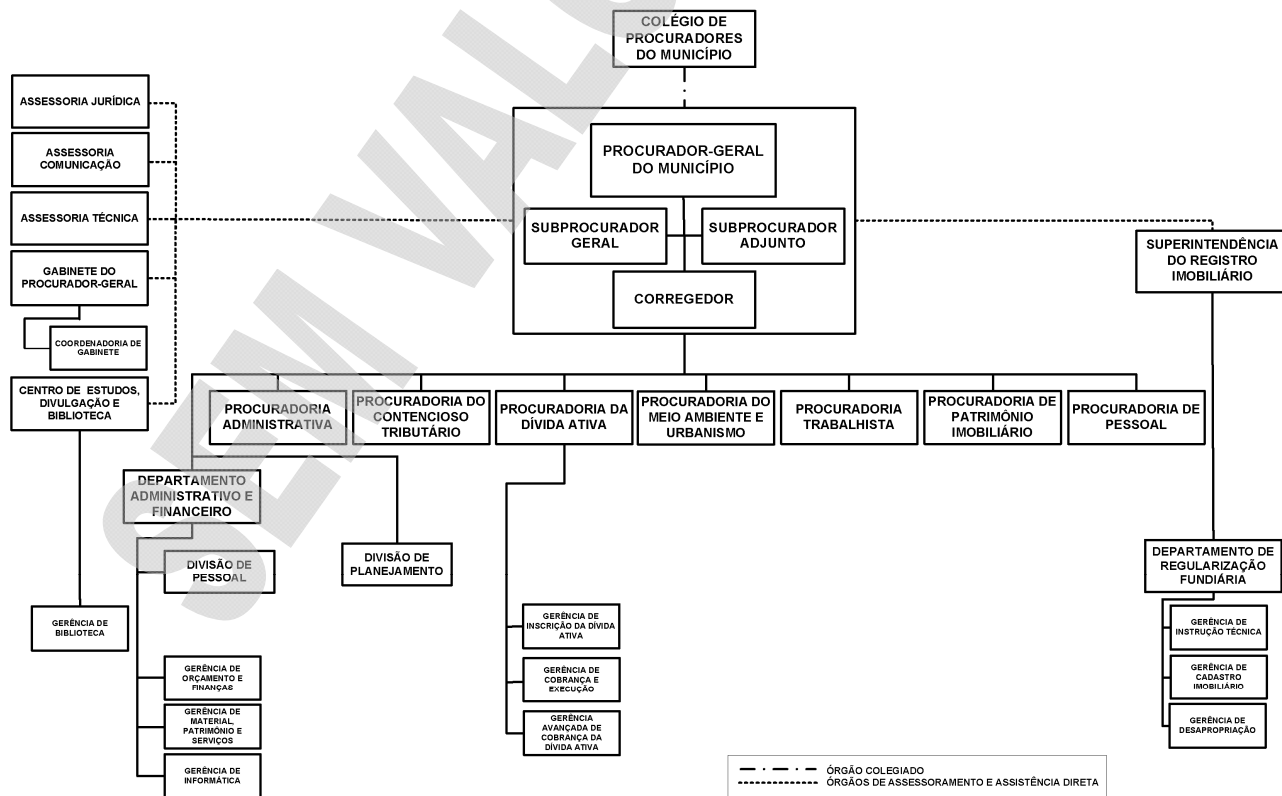

ORÇAMENTO 2012

PROGRAMA DE TRABALHO

ÓRGÃO: 130101 - PROCURADORIA GERAL DO MUNICÍPIO

R\$ 1,00

CÓDIGO	ESPECIFICAÇÃO	PROJETO	ATIVIDADE	OPERAÇÕES ESPECIAIS	CONTINGÊNCIA
03.092.4002.2258	AÇÕES EXECUTIVAS DISTRIBUÍDAS NA VARA DA FAZENDA PÚBLICA: DIVIDA ATIVA MANTER AS ATIVIDADES RELACIONADAS ÀS AÇÕES E RECURSOS JUDICIAIS EM QUE O MUNICÍPIO FIGURE, SEJA COMO RÉU, AUTOR, LITISCONSORTE E OU ASSISTENTE.		8.000		
03.122.4002.2259	FOLHA DE PESSOAL E ENCARGOS SOCIAIS DA PGM EFETUAR PAGAMENTO DOS SERVIDORES DO QUADRO DE PESSOAL DA PGM, BEM COMO, INDENIZAÇÕES, RESTITUIÇÕES DE DIREITOS TRABALHISTAS NÃO PERCEBIDOS		21.000.000		
03.122.4002.2261	SUPRIMENTO DE MATERIAIS OU EQUIPAMENTOS PARA MANUTENÇÃO FUNCIONAL DA PGM ADQUIRIR MATERIAIS DE CONSUMO E PERMANENTE PARA O FUNCIONAMENTO DA PGM		290.000		
03.122.4002.2262	CONTRATAÇÃO DE SERVIÇOS PARA MANUTENÇÃO FUNCIONAL DA PGM EFETUAR CONTRAÇÃO DE SERVIÇOS PARA MANUTENÇÃO DO FUNCIONAMENTO DO ÓRGÃO		507.000		
03.128.1050.2263	CAPACITAÇÃO DE SERVIDORES DA PGM CAPACITAR OS SERVIDORES DO QUADRO DE PESSOAL DO ÓRGÃO ATRAVÉS DE CURSOS DE PÓS-GRADUAÇÃO, ESPECIALIZAÇÃO, RECICLAGEM E APRIMORAMENTO NAS ÁREAS DE INTERESSE DO MUNICÍPIO.		4.000		
28.846.5001.5012	ENCARGOS COM SENTENÇAS JUDICIAIS ATENDER DESPESAS COM PRECATÓRIOS JUDICIÁRIOS ALIMENTÍCIOS E NÃO-ALIMENTÍCIOS, CONFORME DECRETO N.º 0480, DE 06/03/2010			13.500.000	
TOTAL GERAL					35.309.000

130101 PROCURADORIA GERAL DO MUNICÍPIO

2012

2622 DETALHAMENTO ORÇAMENTARIO POR ESFERA

R\$ 1,00

ESFERA	PROGRAMA	FU	SFU	T	PESSOAL E ENCARGOS	JUROS E ENCARGOS DA DIVIDA	OUTRAS DESPESAS CORRENTES	INVESTIMENTO	INVERSOES FINANCEIRAS	AMORTIZACAO DA DIVIDA	TOTAL
FISCAL											
	1050 PROMOÇÃO DA FORMAÇÃO PROFISSIONAL DO SERVIDOR MUNICIPAL										
	2263 CAPACITAÇÃO DE SERVIDORES DA PGM	03	128	A			4.000				4.000
	4002 PROGRAMA DE GESTÃO ADMINISTRATIVA										
	2258 AÇÕES EXECUTIVAS DISTRIBUÍDAS NA VARA DA FAZENDA PÚBLICA: DIVIDA ATIVA	03	092	A			8.000				8.000
	2259 FOLHA DE PESSOAL E ENCARGOS SOCIAIS DA PGM	03	122	A	20.832.000		168.000				21.000.000
	2261 SUPRIMENTO DE MATERIAIS OU EQUIPAMENTOS PARA MANUTENÇÃO FUNCIONAL DA PGM	03	122	A			200.000	90.000			290.000
	2262 CONTRATAÇÃO DE SERVIÇOS PARA MANUTENÇÃO FUNCIONAL DA PGM	03	122	A			507.000				507.000
	5001 PROGRAMA COM ENCARGOS ESPECIAIS										
	5012 ENCARGOS COM SENTENÇAS JUDICIAIS	28	846	E	4.250.000		8.600.000	500.000	150.000		13.500.000
	TOTAL GERAL DA ESFERA				25.082.000		9.487.000	590.000	150.000		35.309.000
	TOTAL GERAL DA UNIDADE				25.082.000		9.487.000	590.000	150.000		35.309.000
	FU - FUNCAO										
	SFU - SUBFUNCAO										
	T - TIPO DA AÇÃO: P - PROJETO										
	A - ATIVIDADE										
	E - OPERACOES ESPECIAIS										
	O - OUTRAS ACOES										

SECRETARIA MUNICIPAL DE ADMINISTRAÇÃO



Prefeitura de Manaus

Lei Orçamentária Anual - LOA 2012

2634 - Atribuições e Legislação

Órgão

140101 SECRETARIA MUNICIPAL ADMINISTRAÇÃO

Atribuições:

- PLANEJAMENTO, COORDENAÇÃO E SUPERVISÃO DA EXECUÇÃO DAS ATIVIDADES RELATIVAS À MODERNIZAÇÃO ADMINISTRATIVA, GESTÃO DE RECURSOS HUMANOS, PATRIMÔNIO, RECURSOS LOGÍSTICOS E TRANSPORTES NO ÂMBITO DO PODER EXECUTIVO, PROVENDO E GARANTINDO O PERFEITO DESENVOLVIMENTO DOS SERVIÇOS MUCIPAIS E ASSEGURANDO A PERFEITA INTEGRAÇÃO DOS SISTEMAS;
- ORGANIZAÇÃO, CATALOGAÇÃO E GUARDA DO ACERVO DOCUMENTAL DA PREFEITURA DE MANAUS;
- ADMINISTRAÇÃO DO ARQUIVO PÚBLICO MUNICIPAL.

Legislação:

LEI MUNICIPAL Nº 1.094, DE 21.10.70;
 DECRETO MUNICIPAL Nº 1.091.92;
 DECRETO MUNICIPAL Nº 1.689, DE 25.06.93;
 LEI MUNICIPAL Nº 205, DE 15.07.93;
 LEI MUNICIPAL Nº 318, DE 14.12.95;
 LEI MUNICIPAL Nº 335, DE 19.03.96;
 DECRETO MUNICIPAL Nº 3.385, DE 02.07.96;
 DECRETO MUNICIPAL Nº 4.252, DE 27.07.98;
 LEI MUNICIPAL Nº 470, DE 21.01.99;
 DECRETO Nº 4.934, DE 04.04.00;
 DECRETO Nº 5.412, DE 02.01.01;
 LEI MUNICIPAL Nº 590, DE 13.03.01;
 LEI MUNICIPAL Nº 761, DE 04.05.04;
 LEI MUNICIPAL Nº 772, DE 25.06.04;
 LEI MUNICIPAL Nº 1.314 DE 04.03.09;
 LEI MUNICIPAL Nº 1.322, DE 16.04.09;
 DECRETO MUNICIPAL Nº 0142, DE 05.06.09;
 DECRETO Nº 0659, DE 20.9.2010;
 DECRETO Nº 1.003, DE 03.6.2011;
 DECRETO Nº 0447, DE 19.2.2010;
 DECRETO Nº 0594, DE 12.7.2010;
 DECRETO Nº 1002, DE 3.6.2011.

ORGANOGRAMA DA SECRETARIA MUNICIPAL DE ADMINISTRAÇÃO – SEMAD

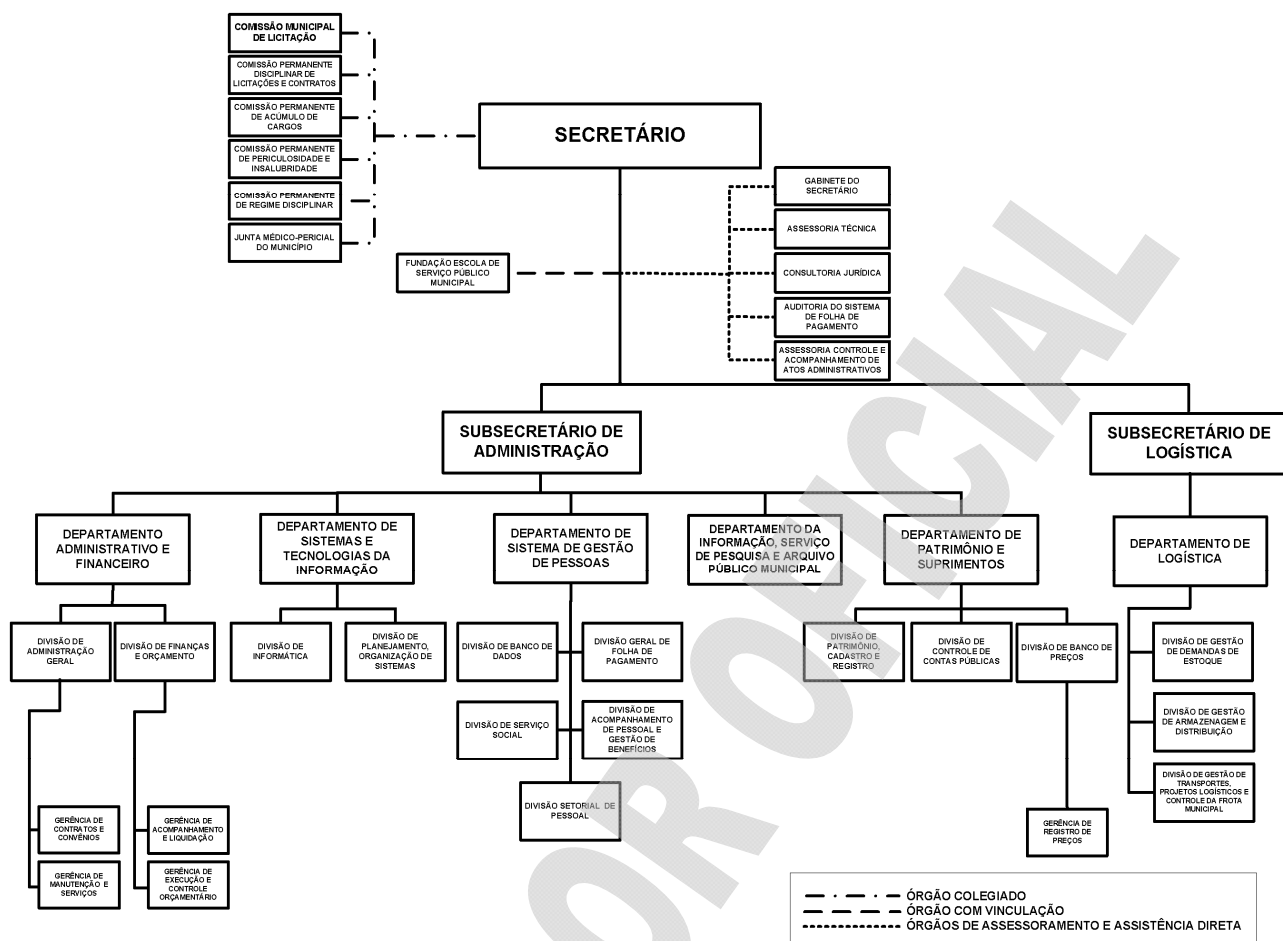

ORÇAMENTO 2012
PROGRAMA DE TRABALHO
ÓRGÃO: 140101 - SECRETARIA MUNICIPAL ADMINISTRAÇÃO

R\$ 1,00

CÓDIGO	ESPECIFICAÇÃO	PROJETO	ATIVIDADE	OPERAÇÕES ESPECIAIS	CONTINGÊNCIA
04.122.4002.2074	CONTRATAÇÃO DE SERVIÇOS PARA MANUTENÇÃO FUNCIONAL DA SEMAD				
	CONTRATAR SERVIÇOS DE TERCEIROS REFERENTE A LOCAÇÃO DE IMÓVEIS, LOCAÇÃO DE VEÍCULOS E OUTROS CONTRATOS NECESSÁRIOS AO BOM FUNCIONAMENTO DO ÓRGÃO		2.720.000		
04.122.4002.2076	FOLHA DE PESSOAL E ENCARGOS SOCIAIS DA SEMAD				
	CONTABILIZAR AS DESPESAS DE NATUREZA SALARIAL DECORRENTES DO EFETIVO EXERCÍCIO DE CARGO, EMPREGO OU FUNÇÃO DE CONFIANÇA NO SETOR PÚBLICO PELA SUA CONDIÇÃO DE EMPREGADORA E RESULTANTE DE PAGAMENTO DE PESSOAL, DESPESAS COM ENCARGOS E CONTRIBUIÇÕES PARA INSTITUTOS DE PREVIDÊNCIA.		36.500.000		
04.122.4002.2079	SUPRIMENTOS DE MATERIAIS OU EQUIPAMENTOS DA SEMAD				
	ADQUIRIR MATERIAL PERMANENTE E DE CONSUMO, PERIÓDICOS, LIVROS, SUPRIMENTOS E EQUIPAMENTOS DE INFORMÁTICA.		270.000		
04.122.4002.2105	MODERNIZAÇÃO DOS PROCESSOS ADMINISTRATIVOS				
	MODERNIZAR PROCESSOS ORGANIZACIONAIS DE GESTÃO DE AQUISIÇÃO DE BENS E SERVIÇOS, DE MONITORAMENTO DE CONTRATO, DE PATRIMÔNIO BENS IMÓVEIS E MÓVEIS, DE TRANSPORTE INTERNO, DE PROGRAMAÇÃO DE SERVIÇO, DE PROGRAMAÇÃO DE BENS MÓVEIS E PATRIMONIAIS E DE DOCUMENTOS.		4.000		
04.122.4002.2282	MANUTENÇÃO DA GESTÃO DE ESTOQUE, ARMAZENAGEM E DISTRIBUIÇÃO				
	DESENVOLVER E DISSEMINAR FERRAMENTAS DE LOGÍSTICA (ESTOQUE, ARMAZENAGEM, DISTRIBUIÇÃO E TRANSPORTE), QUE PROPORCIONEM A MELHORIA DOS RESULTADOS ALCANÇADOS PELAS AÇÕES ESTRATÉGICAS, COM VISTAS A GARANTIR O ATENDIMENTO DAS DEMANDAS DE LOGÍSTICA NO EXECUTIVO MUNICIPAL.		5.000		
04.122.4002.2283	MANUTENÇÃO DE PROJETOS LOGÍSTICOS				
	MANTER PROJETOS VISANDO DIMINUIR OS CUSTOS E AO MESMO TEMPO AUMENTAR A PRODUTIVIDADE DOS PROCESSOS LOGÍSTICOS		5.000		
04.128.1050.2284	CAPACITAÇÃO DOS SERVIDORES DA SEMAD				
	CAPACITAR, TREINAR E QUALIFICAR OS SERVIDORES COM OBJETIVOS DE MELHORIAS NA QUALIFICAÇÃO PROFISSIONAL.		111.000		
TOTAL GERAL					39.615.000

140101 SECRETARIA MUNICIPAL ADMINISTRAÇÃO
2622 DETALHAMENTO ORÇAMENTARIO POR ESFERA2012
R\$ 1,00

ESFERA	PROGRAMA	FU	SFU	T	PESSOAL E ENCARGOS	JUROS E ENCARGOS DA DÍVIDA	OUTRAS DESPESAS CORRENTES	GRUPOS: INVESTIMENTO	INVERSOES FINANCEIRAS	AMORTIZACAO DA DÍVIDA	TOTAL
FISCAL											
1050	PROMOÇÃO DA FORMAÇÃO PROFISSIONAL DO SERVIDOR MUNICIPAL										
2284	CAPACITAÇÃO DOS SERVIDORES DA SEMAD			04 128 A			111.000				111.000
4002	PROGRAMA DE GESTÃO ADMINISTRATIVA										
2074	CONTRATAÇÃO DE SERVIÇOS PARA MANUTENÇÃO FUNCIONAL DA SEMAD			04 122 A			2.720.000				2.720.000
2076	FOLHA DE PESSOAL E ENCARGOS SOCIAIS DA SEMAD			04 122 A	34.069.000		2.431.000				36.500.000
2079	SUPRIMENTOS DE MATERIAIS OU EQUIPAMENTOS DA SEMAD			04 122 A			180.000	90.000			270.000
2105	MODERNIZAÇÃO DOS PROCESSOS ADMINISTRATIVOS			04 122 A			4.000				4.000
2282	MANUTENÇÃO DA GESTÃO DE ESTOQUE, ARMAZENAGEM E DISTRIBUIÇÃO			04 122 A			5.000				5.000
2283	MANUTENÇÃO DE PROJETOS LOGÍSTICOS			04 122 A			5.000				5.000
TOTAL GERAL DA ESFERA					34.069.000		5.456.000	90.000			39.615.000
TOTAL GERAL DA UNIDADE					34.069.000		5.456.000	90.000			39.615.000
FU - FUNÇÃO											
SFU - SUBFUNÇÃO											
T - TIPO DA AÇÃO: P - PROJETO											
A - ATIVIDADE											
E - OPERAÇÕES ESPECIAIS											
O - OUTRAS AÇÕES											

GABINETE MILITAR



Prefeitura de Manaus
Lei Orçamentária Anual - LOA 2012
2634 - Atribuições e Legislação

Órgão

150101 GABINETE MILITAR

Atribuições:

- PLANEJAMENTO, COORDENAÇÃO E EXECUÇÃO DAS AÇÕES DE SEGURANÇA PESSOAL DO PREFEITO, DO VICE-PREFEITO E RESPECTIVAS FAMILIAS, BEM COMO DAS AUTORIDADES E VISITANTES DA SEDE DA PREFEITURA MUNICIPAL;
- SEGURANÇA INSTITUCIONAL DOS IMÓVEIS OCUPADOS PELA ADMINISTRAÇÃO MUNICIPAL E DAS RESIDÊNCIAS OFICIAIS DO PREFEITO E DO VICE-PREFEITO;
- COORDENAÇÃO DA GUARDA MUNICIPAL METROPOLITANA;
- FORMULAÇÃO E ARTICULAÇÃO DA POLÍTICA MUNICIPAL DE DEFESA CIVIL, COMPATIBILIZANDO-A COM AS ATIVIDADES SISTÊMICAS EM NÍVEIS FEDERAL E ESTADUAL;

Legislação:

LEI MUNICIPAL Nº 936, DE 20.01.06
DECRETO Nº 8.397, DE 20.04.06;
DECRETO Nº 8.851, DE 14.02.07;
LEI MUNICIPAL Nº 1.314, DE 04.03.09;
LEI MUNICIPAL Nº 1.322, DE 16.04.09;
DECRETO MUNICIPAL Nº 0138, DE 05.06.09;
DECRETO MUNICIPAL Nº 0591, DE 09.07.2010.

ORGANOGRAMA DO GABINETE MILITAR – GM

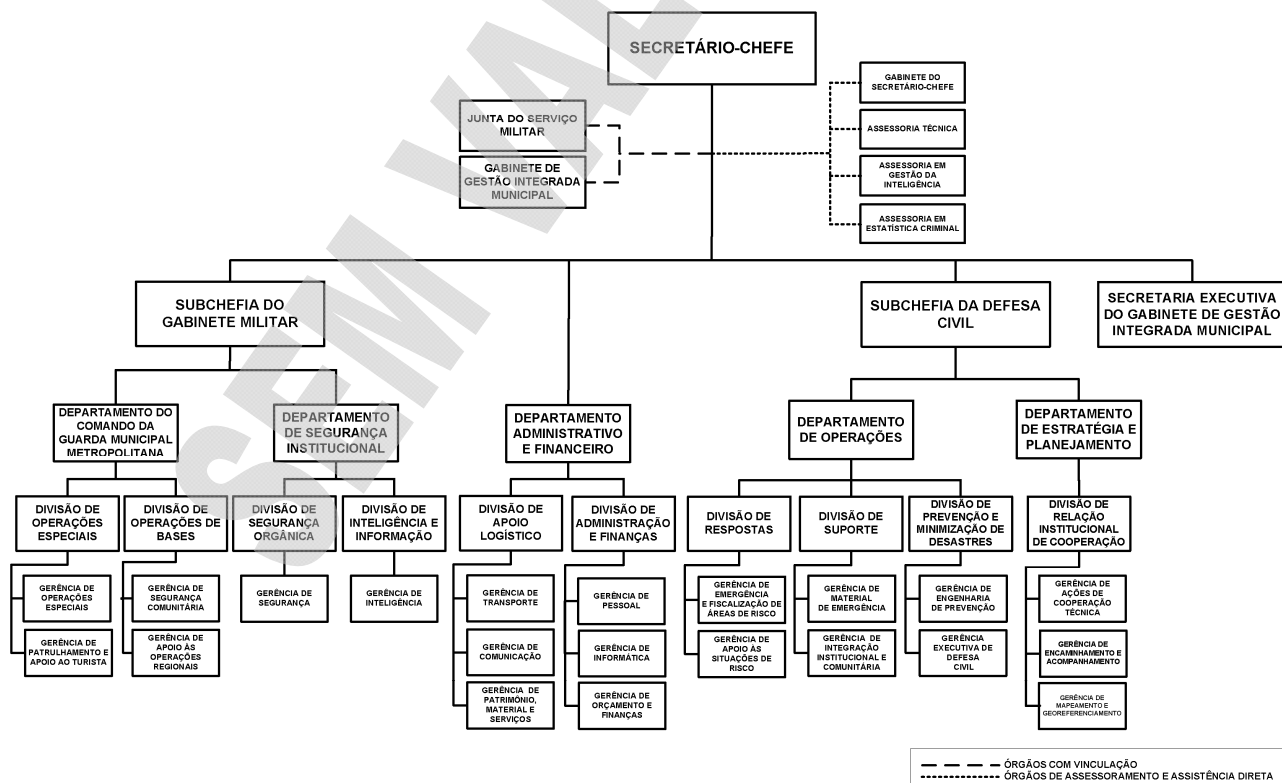

ORÇAMENTO 2012
PROGRAMA DE TRABALHO
ÓRGÃO: 150101 - GABINETE MILITAR

R\$ 1,00

CÓDIGO	ESPECIFICAÇÃO	PROJETO	ATIVIDADE	OPERAÇÕES ESPECIAIS	CONTINGÊNCIA
04.122.4002.2075	CONTRATAÇÃO DE SERVIÇOS PARA MANUTENÇÃO FUNCIONAL DO GABINETE MILITAR		304.000		
04.122.4002.2077	CONTRATAR DE SERVIÇOS PARA MANUTENÇÃO DAS ATIVIDADES FUNCIONAIS DESTA UG, EXCLUSO AQUELES RELACIONADOS À ÁREA FIM.				
04.122.4002.2078	SUPRIMENTOS DE MATERIAIS OU EQUIPAMENTOS DO GABINETE MILITAR		250.000		
04.122.4002.2078	ADQUIRIR MATERIAIS E EQUIPAMENTOS PARA MANTER A ATIVIDADE FUNCIONAL DAS UNIDADES ADMINISTRATIVAS DO GABINETE MILITAR.				
05.153.1034.2081	FOLHA DE PESSOAL E ENCARGOS SOCIAIS		21.727.000		
05.153.1034.2081	CONTEMPLAR TODAS AS DESPESAS PAGAS DIRETAMENTE NA FOLHA DE PESSOAL AOS SERVIDORES (DE NATUREZA REMUNERATÓRIA OU INDENIZATÓRIA), BEM COMO OBRIGAÇÕES PATRONAIS E DEMAIS DESPESAS DESSAS NATUREZAS.				
06.181.1040.2086	JUNTA DO SERVIÇO MILITAR		75.000		
06.181.1040.2086	ALISTAR OS JOVENS A PARTIR DE 17 ANOS E REGULARIZAR A SITUAÇÃO DOS DEMAIS CIDADÃOS PERANTE O SERVIÇO MILITAR				
06.182.1044.2104	MANUTENÇÃO DA GUARDA METROPOLITANA		1.775.000		
06.182.1044.2104	EQUIPAR A GUARDA METROPOLITANA COM ACESSÓRIOS, MATERIAIS E SERVIÇOS INDISPENSÁVEIS AO BOM DESEMPENHO DE SUA MISSÃO, BEM COMO CAPACITAÇÃO DOS SERVIDORES				
06.182.1044.2106	PREVENÇÃO À DESASTRES		994.000		
06.182.1044.2106	AQUISIÇÃO DE MATERIAIS, EQUIPAMENTOS E CONTRATAÇÃO DE SERVIÇOS A FIM DE MINIMIZAR AS OCORRÊNCIAS RELACIONADAS AS FAMÍLIAS QUE HABITAM EM ÁREAS DE RISCOS.				
06.182.1044.2106	RESPOSTA À DESASTRE		760.000		
06.182.1044.2106	AQUISIÇÃO DE MATERIAIS, EQUIPAMENTOS E CONTRATAÇÃO DE SERVIÇOS, PARA RECONSTRUÇÃO DO CENÁRIO APÓS OCORRÊNCIAS DE DESASTRES				
TOTAL GERAL					25.885.000

150101 GABINETE MILITAR

2012

2622 DETALHAMENTO ORÇAMENTÁRIO POR ESFERA

R\$ 1,00

ESFERA	PROGRAMA	FU	SFU	T	PESSOAL E JUROS E ENCARGOS	ENCARGOS DA DÍVIDA	OUTRAS DESPESAS CORRENTES	INVESTIMENTO	INVERSOES FINANCEIRAS	AMORTIZAÇÃO DA DÍVIDA	TOTAL
FISCAL											
1034	APOIO AS FORÇAS ARMADAS										
2081	JUNTA DO SERVIÇO MILITAR	05	153	A			50.000	25.000			75.000
1040	GUARDA METROPOLITANA ATIVA										
2086	MANUTENÇÃO DA GUARDA METROPOLITANA	06	181	A			1.250.000	525.000			1.775.000
1044	DEFESA CIVIL ATUANTE										
2104	PREVENÇÃO À DESASTRES	06	182	A			594.000	400.000			994.000
2106	RESPOSTA À DESASTRE	06	182	A			760.000				760.000
4002	PROGRAMA DE GESTÃO ADMINISTRATIVA										
2075	CONTRATAÇÃO DE SERVIÇOS PARA MANUTENÇÃO FUNCIONAL DO GABINETE MILITAR	04	122	A			304.000				304.000
2077	SUPRIMENTOS DE MATERIAIS OU EQUIPAMENTOS DO GABINETE MILITAR	04	122	A			125.000	125.000			250.000
2078	FOLHA DE PESSOAL E ENCARGOS SOCIAIS	04	122	A	20.290.000		1.437.000				21.727.000
TOTAL GERAL DA ESFERA					20.290.000		4.520.000	1.075.000			25.885.000
TOTAL GERAL DA UNIDADE					20.290.000		4.520.000	1.075.000			25.885.000
FU - FUNÇÃO											
SFU - SUBFUNÇÃO											
T - TIPO DA AÇÃO: P - PROJETO											
A - ATIVIDADE											
E - OPERAÇÕES ESPECIAIS											
O - OUTRAS AÇÕES											

SECRETARIA MUNICIPAL DE FINANÇAS, PLANEJAMENTO E TECNOLOGIA DA INFORMAÇÃO



Prefeitura de Manaus

Lei Orçamentária Anual - LOA 2012

2634 - Atribuições e Legislação

Órgão

160101 SECRETARIA MUNICIPAL DE FINANÇAS

Atribuições:

- ORGANIZAÇÃO, GERENCIAMENTO E DISCIPLINA DOS PROCESSOS DE ARRECADAÇÃO, ORÇAMENTO, EXECUÇÃO FINANCEIRA E CONTABILIDADE PÚBLICA;
- ELABORAÇÃO DO BALANÇO GERAL DO MUNICÍPIO, COM A PROPOSIÇÃO DE MEDIDAS OBJETIVANDO A CONSOLIDAÇÃO DAS INFORMAÇÕES FINANCEIRAS CONTÁBEIS DOS DIVERSOS SETORES DO PODER EXECUTIVO;
- COORDENAÇÃO GERAL, ORIENTAÇÃO NORMATIVA, SUPERVISÃO TÉCNICA E REALIZAÇÃO DE ATIVIDADES INERENTES AO CONTROLE INTERNO NO ÂMBITO DA ADMINISTRAÇÃO MUNICIPAL.

Legislação:

LEI MUNICIPAL Nº 175, DE 10.09.93;
DECRETO MUNICIPAL Nº 1.589, DE 25.06.93;
LEI MUNICIPAL Nº 314, DE 11.12.95;
LEI MUNICIPAL Nº 349, DE 01.07.96;
DECRETO MUNICIPAL Nº 3.383, DE 02.07.96;
LEI MUNICIPAL Nº 470, DE 21.01.99;
DECRETO MUNICIPAL Nº 4934, DE 04.04.00;
LEI MUNICIPAL Nº 590, DE 13.03.01;
DECRETO MUNICIPAL Nº 6.552, DE 18.02.03;
LEI MUNICIPAL Nº 761, DE 04.05.04;
LEI MUNICIPAL Nº 765, DE 18.05.04;
DECRETO MUNICIPAL Nº 7360, DE 21.06.04;
LEI MUNICIPAL Nº 772, DE 25.06.04;
DECRETO MUNICIPAL Nº 7399, DE 02.07.04;
LEI MUNICIPAL Nº 936, DE 20.01.06;
DECRETO MUNICIPAL Nº 8.412, DE 20.04.06;
LEI MUNICIPAL Nº 1.080, DE 29.12.06;
LEI MUNICIPAL Nº 1.125, DE 01.04.08;
LEI MUNICIPAL Nº 1.514, DE 04.03.09;
LEI MUNICIPAL Nº 1.322, DE 16.04.09;
DECRETO MUNICIPAL Nº 0141, DE 05.06.09;
LEI Nº 1522, DE 27.10.2010;
DECRETO Nº 0871, DE 12.5.2011.

ORGANOGRAMA DA SECRETARIA MUNICIPAL DE FINANÇAS - SEMEF

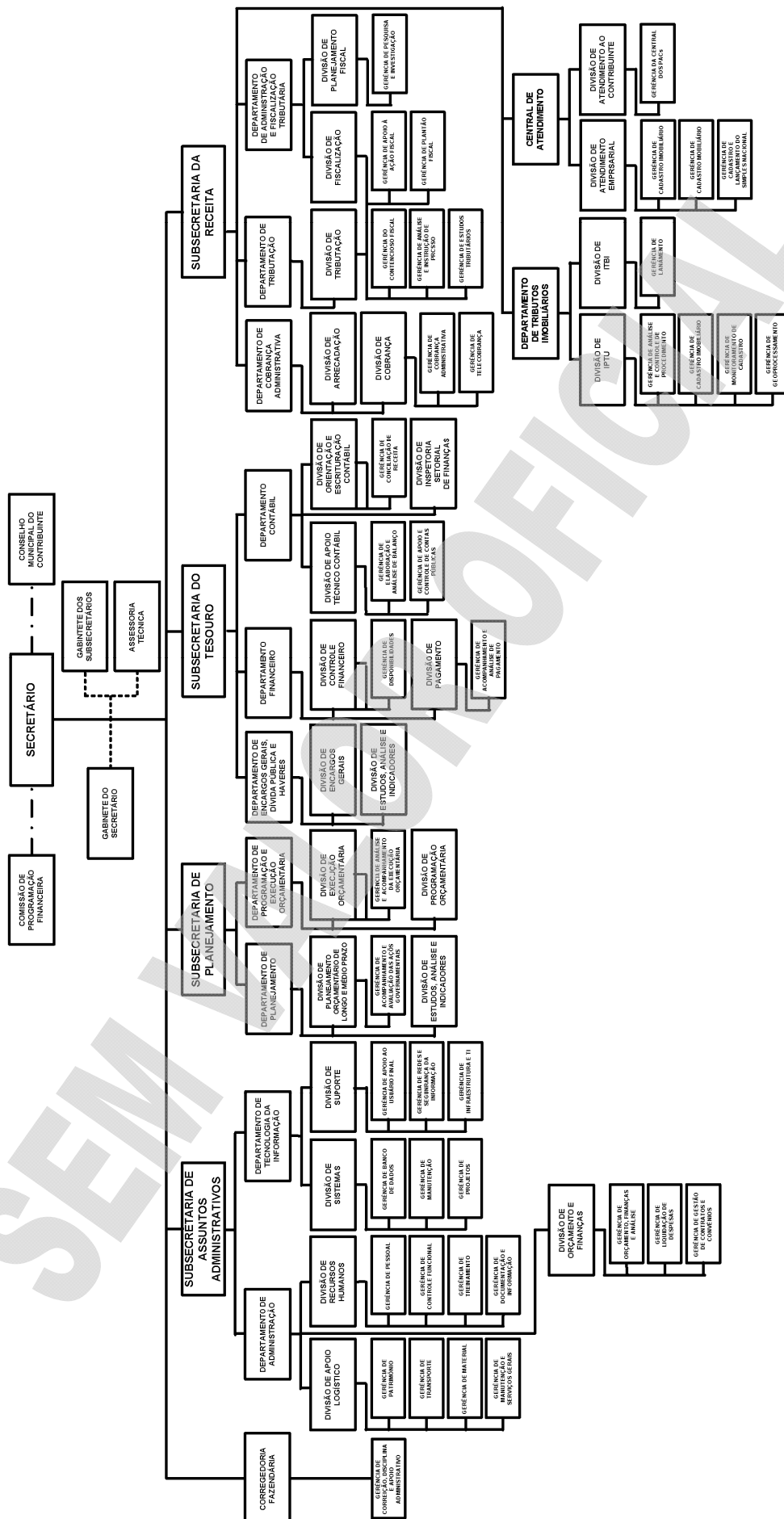

ÓRGÃOS COLEGIADOS
ÓRGÃOS DE ACESSORAMENTO E ASSISTÊNCIA DIRETA

**Poder Executivo****Prefeitura de Manaus**

2621 - RECEITA PREVISTA PARA O EXERCÍCIO DE 2012 - SECRETARIA MUNICIPAL DE FINANÇAS

Código	Especificação	Aíneas Subalíneas	Subfontes Rubricas	Categoria Econômica Fonte
1000.00.00.00	RECEITAS CORRENTES			2.401.909.000
1100.00.00.00	RECEITA TRIBUTARIA			824.200.000
1110.00.00.00	IMPOSTOS		797.000.000	
1112.00.00.00	IMPOSTO SOBRE O PATRIMONIO E A RENDA		257.000.000	
1112.02.00.00	IMPOSTO SOBRE A PROPRIEDADE PREDIAL E TERRITORIAL URBANA	150.000.000		
1112.02.01.00	IMPOSTO PREDIAL	136.513.000		
1112.02.02.00	IMPOSTO TERRITORIAL	13.487.000		
1112.04.00.00	IMPOSTO SOBRE A RENDA E PROVENTOS DE QUALQUER NATUREZA	65.000.000		
1112.08.00.00	IMPOSTO SOBRE A TRANSMISSAO DE BENS IMOVEIS -ITBI	42.000.000		
1113.00.00.00	IMPOSTO SOBRE A PRODUCAO E A CIRCULACAO		540.000.000	
1113.05.00.00	IMPOSTO SOBRE SERVICOS DE QUALQUER NATUREZA	540.000.000		
1120.00.00.00	TAXAS		27.200.000	
1121.00.00.00	TAXAS PELO EXERCICIO DO PODER DE POLICIA		27.150.000	
1121.25.00.00	TAXA DE LICENCA PARA FUNC. DE ESTAB. COMERC., IND. E PREST. DE SERVICOS	26.500.000		
1121.25.01.00	TAXA DE LOCALIZACAO	3.000.000		
1121.25.02.00	TAXA DE VERIFICACAO DE FUNCIONAMENTO REGULAR	23.500.000		
1121.26.00.00	TAXA DE PUBLICIDADE COMERCIAL	550.000		
1121.27.00.00	TAXA DE APREENSAO E DEPÓSITO	-		
1121.30.00.00	TAXA DE AUTORIZACAO DE FUNCIONAMENTO DE TRANSPORTE	-		
1121.31.00.00	TAXA DE UTILIZACAO DE AREA DE DOMÍNIO PÚBLICO	100.000		
1122.00.00.00	TAXAS PELA PRESTACAO DE SERVICOS		50.000	
1122.09.00.00	TAXAS DE PRESTACAO DE SERVICOS PUBLICOS	-		
1122.26.00.00	TAXAS DE CONSERVACAO DA RODOVIÁRIA	-		
1122.90.00.00	TAXA DE LIMPEZA PUBLICA	50.000		
1122.90.01.00	COLETA DE LIXO	50.000		
1200.00.00.00	RECEITAS DE CONTRIBUICOES			-
1220.00.00.00	CONTRIBUICOES ECONOMICAS			-
1220.99.00.00	OUTRAS CONTRIBUICOES ECONOMICAS	-		
1220.99.03.00	CONTRIB. ECONOMICA P/ O DESENV. ECONOMICO LOCAL	-		
1230.01.00.00	CONTRIBUICAO PARA CUSTEIO DE ILUMINACAO PÚBLICA -COSIP	-		
1300.00.00.00	RECEITA PATRIMONIAL			5.200.000
1310.00.00.00	RECEITAS IMOBILIARIAS			-
1320.00.00.00	RECEITAS DE VALORES MOBILIARIOS		5.200.000	
1330.00.00.00	RECEITA DE CONCESSOES E PERMISSOES		-	
1600.00.00.00	RECEITAS DE SERVICOS			-
1600.13.01.00	SERVICOS INSCRIÇÃO CONCURSOS PÚBLICOS	-		
1600.14.00.00	SERVICOS DE INSPECAO E FISCALIZACAO	-		
1600.14.01.00	SERVICOS DE INSPECAO E FISCALIZACAO DE OBRAS	-		
1600.14.02.00	SERVIÇO DE INSPEÇÃO E FISCALIZAÇÃO SANITÁRIA	-		
1700.00.00.00	TRANSFERENCIAS CORRENTES			1.514.397.000
1720.00.00.00	TRANSFERENCIAS INTERGOVERNAMENTAIS		1.514.397.000	
1721.00.00.00	TRANSFERENCIAS DA UNIAO		329.021.000	
1721.01.00.00	PARTICIPACAO NA RECEITA DA UNIAO	300.262.000		
1721.01.02.00	COTA-PARTE DO FUNDO DE PARTICIPACAO DOS MUNICIPIOS - FPM	300.000.000		
1721.01.05.00	COTA-PARTE DO IMPOSTO SOBRE A PROPRIEDADE TERRITORIAL RURAL	221.000		
1721.01.32.00	COTA-PARTE IMPOSTO SOBRE OIRO	41.000		
1721.22.00.00	TRANSF. DA COMPENSACAO FINANC. P/ EXPLOR. DE RECUR. NATURAIS	25.759.000		
1721.22.20.00	COTA-PARTE DA COMPENS. FINANC. DE REC. MINERAIS - CFEM	727.000		
1721.22.30.00	COTA-PARTE ROYALTIES - COMPENS. FINANC. P/ PROD. DE PETROLEO	20.827.000		
1721.22.70.00	COTA-PARTE DO FUNDO ESPECIAL DO PETROLEO - FEP	4.205.000		
1721.33.00.00	TRANSFERENCIA DE RECURSOS DO SISTEMA UNICO DE SAUDE - SUS	-		
1721.33.10.00	ATENCAO BASICA	-		
1721.33.13.00	MEDIA E ALTA COMPLEX. AMBULATORIAL E HOSPITALAR	-		
1721.33.14.00	VIGILANCIA EM SAUDE	-		
1721.33.34.00	PROGRAMA DE ASSISTENCIA FARMACEUTICA FEDERAL	-		
1721.33.35.00	GESTAO DO SUS	-		
1721.34.00.00	TRANSF. DE RECUR. DO FUNDO NAC. DE ASSIST. SOCIAL - FNAS	-		
1721.34.10.00	TR 803/MPAS/SEAS/00 PROJETO AGENTE JOVEM	-		
1721.34.13.00	TR 136/2004/MAS/PM - PROGRAMA SENTINELA	-		
1721.34.14.00	TERMO DE CONVÊNIO 628/03 - PROGR. PAIF REDEENÇÃO	-		
1721.34.17.00	TR 77 MPAS/SEAS/02 - PROT. SOC. - FUND. DR. THOMAS	-		
1721.34.18.00	TR 77 MPAS/SEAS/02 - PROT. SOCIAL ESPECIAL/PPD	-		
1721.34.20.00	TR 717 MPAS/SEAS/00 - PETI - JORNADA AMPLIADA	-		
1721.34.21.00	ÍNDICE DE GESTÃO DESCENTRALIZADA - IGD	-		
1721.35.00.00	TRANSF. DE RECUR. DO FUNDO NAC. DO DESENV. DA EDUC. - FNDE	-		
1721.35.01.00	TRANSFERENCIAS DO SALARIO-EDUCACAO	-		
1721.35.03.00	PROG. NAC. DE ALIMENT. ESCOLAR - PNAE	-		
1721.35.04.00	PROG. NAC. DE APOIO AO TRANSP. DO ESCOLAR- PNATE- ENS. FUNDAMENTAL	-		
1721.35.09.00	PROG. NAC. DE ALIM. ESCOLAR P/ PRE-ESCOLA - PNAP	-		
1721.35.10.00	PROG. NAC. DE ALIM. ESCOLAR P/ CRECHE - PNAC	-		
1721.35.11.00	PROG. NAC. DE ALIMENTACAO ESCOLAR P/ INDÍGENA - PNAEI	-		
1721.35.12.00	PROGRAMA PROJÓVEM URBANO	-		
1721.35.13.00	PROG. NAC. ALIMENTACAO ESCOLAR -EJA - PNAE EJA	-		
1721.35.14.00	PROG. NAC. ALIMENTACAO ESCOLAR - ENSINO MÉDIO- PNAEM	-		
1721.35.15.00	PROG. NAC. ALIM. ESCOLAR - PNAE - FUNDO MAIS EDUCACAO	-		
1721.36.01.00	TRANSFERÊNCIA FINANCEIRA DO ICMS - DESONERAÇÃO - LC 87/96	3.000.000		
1722.00.00.00	TRANSFERENCIAS DOS ESTADOS		1.185.376.000	
1722.01.00.00	PARTICIPACAO NA RECEITA DOS ESTADOS	1.161.009.000		
1722.01.01.00	COTA-PARTE DO ICMS	1.050.000.000		
1722.01.02.00	COTA-PARTE DO IPVA	100.000.000		
1722.01.04.00	COTA-PARTE DO IPI SOBRE EXPORTACAO	8.000.000		
1722.01.13.00	COTA-PARTE DA CONTRIB. DE INTERV. NO DOMINIO ECONOMICO - CIDE	3.009.000		
1722.22.00.00	TRANSFERENCIA DA COTA-PARTE DA COMPENSACAO FINANCEIRA (25%)	24.367.000		
1722.22.30.00	ROYALTIES DA PETROBRAS - LEI 7990/89, ART. 9	24.367.000		
1722.33.00.00	TRANSF. DE RECUR. DO ESTADO P/ PROG. DE SAUDE - REPAS. FUNDO A FUNDO	-		
1722.33.33.00	ASSISTENCIA FARMACEUTICA ESTADUAL	-		
1724.00.00.00	TRANSFERENCIAS MULTIGOVERNAMENTAIS			-
1724.01.00.00	TRANSFERENCIAS DE RECURSOS DO FUNDEB	-		
1724.01.01.00	CONTRIBUICOES AO FUNDEB	-		
1724.01.02.00	EXCESSO FUNDEB	-		
1724.02.00.00	TRANSF. DE RECURSOS DA COMP. DA UNIAO AO FUNDEB	-		
1760.00.00.00	TRANSFERENCIAS DE CONVENIOS			-
1761.00.00.00	TRANSFERENCIA DE CONVENIOS DA UNIAO			-
1761.99.00.00	OUTRAS TRANSF. DE CONVENIOS DA UNIAO	-		

**Poder Executivo****Prefeitura de Manaus**

2621 - RECEITA PREVISTA PARA O EXERCÍCIO DE 2012 - SECRETARIA MUNICIPAL DE FINANÇAS

Código	Especificação	Alineas Sublineas	Subfontes Rubricas	Categoria Econômica Fonte
1761.99.01.00	TERMO DE COOPERAÇÃO E PARCERIA-CEF/PMM/IMPLURB	-		
1761.99.23.00	TRANSF. CONVÊNIO MTE - SINE MANAUS	-		
1761.99.33.00	TRANSF. CONV. MTE - CENTRO PÚBLICO DE ECONOMIA SOLIDÁRIA	-		
1761.99.39.00	CR 0254.495.35/2008 MINISTÉRIO DO TURISMO - IMPLURB	-		
1761.99.40.00	CONVÊNIO Nº 746413/2010	-		
1900.00.00.00	OUTRAS RECEITAS CORRENTES			58.112.000
1910.00.00.00	MULTAS E JUROS DE MORA		15.652.000	
1911.00.00.00	MULTA E JUROS DE MORA DOS TRIBUTOS		5.165.000	
1911.38.00.00	MULTAS E JUROS DE MORA DOS TRIBUTOS - IPTU	1.150.000		
1911.39.00.00	MULTAS E JUROS DE MORA DOS TRIBUTOS - ITBI	65.000		
1911.40.00.00	MULTAS E JUROS DE MORA DOS TRIBUTOS - ISS	3.200.000		
1911.99.00.00	MULTAS E JUROS DE MORA - OUTROS TRIBUTOS	750.000		
1913.00.00.00	MULTAS E JUROS DE MORA DA DÍVIDA ATIVA DOS TRIBUTOS		6.487.000	
1913.11.00.00	MULTAS E JUROS DE MORA DA DIV. ATIVA DO IPTU	4.167.000		
1913.12.00.00	MULTAS E JUROS DE MORA DA DIV. ATIVA S/ ITBI	35.000		
1913.13.00.00	MULTAS E JUROS DE MORA DA DIV. ATIVA DO ISS	1.335.000		
1913.99.00.00	MULTAS E JUROS DE MORA DA DIV. ATIVA OUTROS TRIBUTOS	950.000		
1918.99.00.00	OUTRAS MULTAS E JUROS DE MORA	-		
1919.00.00.00	MULTAS DE OUTRAS ORIGENS		4.000.000	
1919.10.00.00	MULTAS PREVISTAS NA LEGISLAÇÃO SANITÁRIA	-		
1919.15.00.00	MULTAS PREVISTAS NA LEGISLAÇÃO DE TRÂNSITO	-		
1919.28.00.00	MULTAS DECOR. DA OPER. DO TRANSP. ROD. DE PASSAG. E CARGAS	-		
1919.99.00.00	OUTRAS MULTAS	4.000.000		
1920.00.00.00	INDENIZACOES E RESTITUICOES		4.000.000	
1920.01.00.00	INDENIZACOES E RESTITUICOES	4.000.000		
1930.00.00.00	RECEITA DA DÍVIDA ATIVA		35.342.000	
1931.00.00.00	RECEITA DA DÍVIDA ATIVA TRIBUTARIA		35.342.000	
1931.11.00.00	RECEITA DA DÍVIDA ATIVA DO IPTU	20.200.000		
1931.12.00.00	RECEITA DA DÍVIDA ATIVA DO ITBI	500.000		
1931.13.00.00	RECEITA DA DÍVIDA ATIVA DO ISS	8.170.000		
1931.99.00.00	RECEITA DA DÍVIDA ATIVA DE OUTROS TRIBUTOS	6.472.000		
1990.00.00.00	RECEITAS DIVERSAS		3.118.000	
1990.99.00.00	OUTRAS RECEITAS	3.118.000		
1990.99.01.00	FMDMA - LEI	-		
1990.99.02.00	RECEITA DE PREÇO DO D.O.M.	105.000		
1990.99.03.00	FEIRAS E MERCADOS	1.000		
1990.99.04.00	ENTRADA DE EXPEDIENTE	1.687.000		
1990.99.05.00	RECEITA DE CEMITERIOS	606.000		
1990.99.07.00	DEMAIS RECEITAS	-		
1990.99.08.00	RECEITA DE DOACOES	-		
1990.99.11.00	VENDAS DE EDITAIS DE LICITAÇÃO	3.000		
1990.99.12.00	RECEITA DE RESGATE DE ANIMAIS	2.000		
1990.99.99.00	DEMAIS RECEITAS	714.000		
2000.00.00.00	RECEITAS DE CAPITAL			700.000
2100.00.00.00	OPERACOES DE CREDITO			-
2110.00.00.00	OPERACOES DE CREDITO INTERNAS		-	
2114.00.00.00	OPERAÇÕES DE CRÉDITO INTERNAS - CONTRATUAIS		-	
2114.03.02.00	PROGRAMA SANEAMENTO PARA TODOS-MINDU/SEMOSBH	-		
2114.03.03.00	PRÓ-SANEAMENTO - SISTEMA DE ABAST. DE ÁGUA	-		
2114.05.00.00	OPERAÇÕES DE CRÉDITO INTERNAS PARA PROG. DE MODERNIZ. DA ADM. PÚBLICA	-		
2114.05.01.00	PNAFM - PROG.NAC.APOIO A GESTAO ADM. FISC. MUNIC.	-		
2114.05.02.00	PMAT - PROG. DE MOD. DA ADMINISTRAÇÃO FAZENDÁRIA	-		
2114.99.00.00	OUTRAS OPERAÇÕES DE CRÉDITO INTERNAS - CONTRATUAIS	-		
2114.99.05.00	PROG. SAN. P/TODOS-MANEJO DE ÁGUAS PLUVIAIS-PAC PROMANAUS	-		
2120.00.00.00	OPERACOES DE CREDITO EXTERNAS		-	
2123.00.00.00	OPERACOES DE CREDITO EXTERNAS - CONTRATUAIS		-	
2123.99.00.00	OUTRAS OPERACOES DE CREDITO EXTERNAS - CONTRATUAIS	-		
2123.99.01.00	PROURBIS - PROG.DE DES.URB. E INC.SÓCIO-AMB.DE MANAUS	-		
2123.99.02.00	PRÓ-MANAUS - CAF/SEMOSBH	-		
2200.00.00.00	ALIENACAO DE BENS			700.000
2220.00.00.00	ALIENACAO DE BENS IMOVEIS		700.000	
2300.00.00.00	AMORTIZAÇÃO DE EMPRÉSTIMOS			-
2300.20.00.00	AMORTIZAÇÃO DE EMPRÉSTIMOS - EM CONTRATO	-		
2400.00.00.00	TRANSFERENCIAS DE CAPITAL			-
2420.00.00.00	TRANSFERENCIAS INTERGOVERNAMENTAIS		-	
2421.00.00.00	TRANSFERENCIAS DA UNIAO		-	
2421.01.00.00	TRANSFERENCIA DE RECURSOS DO SISTEMA UNICO DE SAUDE - SUS	-		
2421.01.01.00	TRANSFERENCIAS DO SUB-BLOCO DE INVESTIMENTOS	-		
2470.00.00.00	TRANSFERENCIAS DE CONVENIOS		-	
2471.00.00.00	TRANSFERENCIAS DE CONVENIOS DA UNIAO		-	
2471.99.00.00	OUTRAS TRANSFERENCIAS DE CONVENIO DA UNIAO	-		
2471.99.01.00	CONV. MIN. CIDADES Nº 192.785-24/06 - UNID. HAB. - BURITIS I	-		
2471.99.23.00	TRANF. CONV. Nº 013/2004 - SUFRAMA	-		
2471.99.24.00	CONV. MIN. CIDADES Nº 192.786-38/06 - UNID. HAB. - REG. ASSENT.	-		
2471.99.25.00	CONV. MIN. CIDADES Nº 218.698-31/07 - UNID. HAB. - TARUMÁ	-		
2471.99.31.00	CONV. MIN. CIDADES Nº 231.404-50/07 - HAB. POPULARES	-		
2471.99.32.00	CONV. MIN. CIDADES Nº 251.149-78/09 - URB. VIAS	-		
2471.99.33.00	CONV. MIN. CIDADES Nº 198.133-66/06 - PAV. BURITIS I	-		
2471.99.36.00	FUNASA - Nº 0908/07	-		
2471.99.38.00	FUNASA - Nº 1709/08	-		
2471.99.41.00	CONV. 704.862/09 - M TURISMO - PONTA NEGRA	-		
2471.99.42.00	CR 315.155-38/09 - RECAP. DE VIAS	-		
2471.99.43.00	CR 310.814-94/09 - MCIDADES - RED. ACID. TRANS	-		
2471.99.44.00	CR 316.169-14/09 - RECAP. DE VIAS	-		
2471.99.46.00	TC 302.560-69/09 - MC/FNHIS - RECAP. BURITIS II	-		
2471.99.50.00	CONVÊNIO FNDE/SEMED - CONSTRUÇÃO DE CRECHES	-		
2472.00.00.00	TRANSFERENCIA DE CONVENIOS DO ESTADO		-	
2472.99.00.00	OUTRAS TRANSFERENCIAS DE CONVENIO DOS ESTADOS	-		
2472.99.01.00	CONV. Nº 010/2007 - ESTADO DO AMAZONAS/GPI/IMTU	-		
9000.00.00.00	DEDUCOES DA RECEITA CORRENTE			292.244.000
9700.00.00.00	DEDUCOES DAS TRANSFERENCIAS CORRENTES			292.244.000
9720.00.00.00	DEDUCOES DAS TRANSFERENCIAS INTERGOVERNAMENTAIS		292.244.000	
9721.00.00.00	DEDUCOES DAS TRANSFERENCIAS DA UNIAO		60.644.000	
9721.01.00.00	DEDUCAO DE RECEITA PARA A FORMACAO DO FUNDEB - TRANSF. DA UNIAO	60.044.000		

**Poder Executivo****Prefeitura de Manaus**

2621 - RECEITA PREVISTA PARA O EXERCÍCIO DE 2012 - SECRETARIA MUNICIPAL DE FINANÇAS

Código	Especificação	Alíneas Subalíneas	Subfontes Rubricas	Categoria Econômica Fonte
9721.01.02.00	DEDUÇÃO DE RECEITA PARA FORMAÇÃO DO FUNDEB (FPM)	60.000.000		
9721.01.05.00	DEDUÇÃO DE RECEITA PARA FORMAÇÃO DO FUNDEB (IPTR)	44.000		
9721.36.01.00	DEDUÇÃO PARA O FUNDEB - LC N 87/96	600.000		
9722.00.00.00	DEDUÇÃO DAS TRANSFERÊNCIAS DOS ESTADOS		231.600.000	
9722.01.00.00	DEDUÇÃO DE RECEITA - TRANSFERÊNCIAS DOS ESTADOS	231.600.000		
9722.01.01.00	DEDUÇÃO DE RECEITA PARA FORMAÇÃO DO FUNDEB (ICMS)	210.000.000		
9722.01.02.00	DEDUÇÃO DE RECEITA PARA FORMAÇÃO DO FUNDEB (IPVA)	20.000.000		
9722.01.04.00	DEDUÇÃO DE RECEITA PARA FORMAÇÃO DO FUNDEB (IPI - EXPORTAÇÃO)	1.600.000		
9919.15.00.00	DEDUÇÃO DE RECEITA DO FUNSET	-		
9990.01.00.00	DEDUÇÃO DE MULTAS POR AUTO DE INFRAÇÃO	-		
			Total	2.110.365.000

Considerando que o Orçamento do(a) SECRETARIA MUNICIPAL DE FINANÇAS é de R\$ 0. O total de R\$ 2.110.365.000 refere-se a transferências do Município.

ORÇAMENTO 2012

PROGRAMA DE TRABALHO

ÓRGÃO: 160101 - SECRETARIA MUNICIPAL DE FINANÇAS

R\$ 1,00

CÓDIGO	ESPECIFICAÇÃO	PROJETO	ATIVIDADE	OPERAÇÕES ESPECIAIS	CONTINGÊNCIA
04.121.4002.2251	PLANEJAMENTO ESTRATÉGICO				
	REALIZAR EVENTOS RELACIONADOS COM O PLANEJAMENTO DA LEI DE DIRETRIZES ORÇAMENTÁRIAS, PLANO PLURIANUAL E LEI ORÇAMENTÁRIA ANUAL, INCLUINDO TREINAMENTOS A SERVIDORES QUE ATUAM NA ÁREA DO ORÇAMENTO E AUDIÊNCIAS PÚBLICAS		88.000		
04.122.4002.2047	FOLHA DE PESSOAL E ENCARGOS SOCIAIS				
	REMUNERAR OS SERVIDORES PELOS SERVIÇOS PRESTADOS À SECRETARIA		79.757.000		
04.122.4002.2249	CONTRATAÇÃO DE SERVIÇOS PARA MANUTENÇÃO FUNCIONAL				
	MANTER ADMINISTRATIVAMENTE A SECRETARIA POR MEIO DE SERVIÇOS CONTRATADOS		7.800.000		
04.122.4002.2250	SUPRIMENTO DE MATERIAIS OU EQUIPAMENTOS PARA MANUTENÇÃO FUNCIONAL				
	MANTER ADMINISTRATIVAMENTE A SECRETARIA COM MATERIAIS DE CONSUMO E PERMANENTES		1.341.000		
19.126.1053.1055	IMPLANTAÇÃO DO PLANO DIRETOR DE INFORMÁTICA				
	IDENTIFICAR VISÃO ATUALIZADA DO AMBIENTE ATUAL DE TECNOLOGIA DA INFORMAÇÃO PARA CONSTRUIR UMA LINHA DE ATUAÇÃO PARA A EVOLUÇÃO TECNOLÓGICA DA PMM. DETERMINAR PADRÕES DE SOFTWARE A SEREM ADOPTADOS PARA MELHORIA CONTÍNUA DA QUALIDADE.	100.000			
19.126.1053.1056	IMPLANTAÇÃO REDE METROPOLITANA SEM FIO DE ALTA VELOCIDADE NA PREFEITURA DE MANAUS				
	PROMOVER A INTERLIGAÇÃO ENTRE OS ÓRGÃOS DA ADMINISTRAÇÃO MUNICIPAL ATRAVÉS IMPLANTAÇÃO DE REDES SEM FIO DE ALTA VELOCIDADE INCLUINDO SUA MANUTENÇÃO.	2.090.000			
19.126.1053.2212	AQUISIÇÃO E IMPLANTAÇÃO DE EQUIPAMENTOS DE TECNOLOGIA DA INFORMAÇÃO DA PMM				
	AQUISIÇÃO DE EQUIPAMENTOS DE TECNOLOGIA DA INFORMAÇÃO; MANUTENÇÃO DE HARDWARE.		3.100.000		
19.126.1053.2254	IMPLANTAÇÃO DE SISTEMAS DE INFORMÁTICA E APLICATIVOS				
	AQUISIÇÃO DE SISTEMAS DE INFORMAÇÃO E APLICATIVOS; DESENVOLVIMENTO E MANUTENÇÃO DE SOFTWARES; EVOLUÇÃO DO PORTAL DE MANAUS; IMPLANTAÇÃO DE SISTEMAS DE INFORMAÇÃO.		502.000		
19.126.1053.2256	IMPLANTAÇÃO DE POLÍTICAS DE QUALIDADE E SEGURANÇA DE TECNOLOGIA DA INFORMAÇÃO PARA A PMM				
	DEFINIÇÃO DE POLÍTICAS A SEREM ADOPTADAS; ELABORAR PADRÕES DE DESENVOLVIMENTO PARA SISTEMAS DE INFORMAÇÃO; ADOÇÃO DE POLÍTICA DE SEGURANÇA DA INFORMAÇÃO.		10.000		
19.126.1053.2260	AQUISIÇÃO E IMPLANTAÇÃO DE EQUIPAMENTOS DE TELECOMUNICAÇÕES DE TECNOLOGIA DA INFORMAÇÃO				
	AQUISIÇÃO DE LINKS DE INTERNET E COMUNICAÇÃO ENTRE AS UNIDADES DA PREFEITURA DE MANAUS.		600.000		
19.128.1053.2215	CAPACITAÇÃO E APERFEIÇOAMENTO EM TECNOLOGIA DA INFORMAÇÃO				
	OFERECER CAPACITAÇÃO PROFISSIONAL AOS SERVIDORES DIFUNDO O CONHECIMENTO TECNOLÓGICO. AMPLIAR AS OPORTUNIDADES DE TRABALHO, INCENTIVAR A PROFISSIONALIZAÇÃO QUALIFICANDO A MÃO-DE-OBRA DA INSTITUIÇÃO.		200.000		
19.573.1019.1007	IMPLANTAÇÃO DE QUIOSQUES DIGITAIS EM PONTOS TURÍSTICOS DO MUNICÍPIO				
	IMPLANTAR NOS PRINCIPAIS PONTOS TURÍSTICOS DA CIDADE DE MANAUS, QUIOSQUES EQUIPADOS COM EQUIPAMENTOS COM COMPUTADORES PRIORIZANDO O ACESSO A INTERNET DE FORMA SEGURA E CONTROLADA E SERVIÇOS DE INFORMÁTICA, GARANTINDO PONTOS DE APOIO AOS TURISTAS E À POPULAÇÃO DA CIDADE, AMPLIANDO ASSIM A DISPONIBILIDADE DESTES SERVIÇOS EM RAZÃO DA COPA DE 2014.	182.000			
19.573.1019.1066	IMPLANTAÇÃO DE TELECENTROS				
	CONSTRUÇÃO DE INFRAESTRUTURA TECNOLÓGICA, ESPECIALIZADA PARA ABRIGAR COMPUTADORES COM ACESSO A INTERNET DE BANDA LARGA COM OBJETIVO DE OFERECER INCLUSÃO DIGITAL A POPULAÇÃO DA CIDADE DE MANAUS.	300.000			
TOTAL GERAL					96.070.000

160101 SECRETARIA MUNICIPAL DE FINANÇAS

2012

2622 DETALHAMENTO ORÇAMENTARIO POR ESFERA

R\$ 1,00

ESFERA	PROGRAMA	FU	SFU	T	PESSOAL E ENCARGOS	JUROS E ENCARGOS DA DÍVIDA	OUTRAS DESPESAS CORRENTES	GRUPOS INVESTIMENTO	INVERSOES FINANCEIRAS	AMORTIZACAO DA DÍVIDA	TOTAL
FISCAL											
1019	PROGRAMA INCLUSÃO DIGITAL										
1007	IMPLANTAÇÃO DE QUIOSQUES DIGITAIS EM PONTOS TURÍSTICOS DO MUNICÍPIO	19	573	P			158.000	24.000			182.000
1066	IMPLANTAÇÃO DE TELECENTROS	19	573	P			200.000	100.000			300.000
1053	PROGRAMA MODERNIZAÇÃO DA INFRAESTRUTURA DE TECNOLOGIA DA INFORMAÇÃO										
1055	IMPLANTAÇÃO DO PLANO DIRETOR DE INFORMÁTICA	19	126	P			100.000				100.000
1056	IMPLANTAÇÃO REDE METROPOLITANA SEM FIO DE ALTA VELOCIDADE NA PREFEITURA DE MANAUS	19	126	P			590.000	1.500.000			2.090.000
2212	AQUISIÇÃO E IMPLANTAÇÃO DE EQUIPAMENTOS DE TECNOLOGIA DA INFORMAÇÃO DA PMM	19	126	A			1.600.000	1.500.000			3.100.000
2215	CAPACITAÇÃO E APERFEIÇOAMENTO EM TECNOLOGIA DA INFORMAÇÃO	19	128	A			200.000				200.000
2254	IMPLANTAÇÃO DE SISTEMAS DE INFORMÁTICA E APLICATIVOS	19	126	A			2.000	500.000			502.000
2256	IMPLANTAÇÃO DE POLÍTICAS DE QUALIDADE E SEGURANÇA DE TECNOLOGIA DA INFORMAÇÃO PARA A PMM	19	126	A			10.000				10.000
2260	AQUISIÇÃO E IMPLANTAÇÃO DE EQUIPAMENTOS DE TELECOMUNICAÇÕES DE TECNOLOGIA DA INFORMAÇÃO	19	126	A			100.000	500.000			600.000
4002	PROGRAMA DE GESTÃO ADMINISTRATIVA										
2047	FOLHA DE PESSOAL E ENCARGOS SOCIAIS	04	122	A	77.995.000		1.762.000				79.757.000
2249	CONTRATAÇÃO DE SERVIÇOS PARA MANUTENÇÃO FUNCIONAL	04	122	A			7.800.000				7.800.000
2250	SUPRIMENTO DE MATERIAIS OU EQUIPAMENTOS PARA MANUTENÇÃO FUNCIONAL	04	122	A			1.200.000	141.000			1.341.000
2251	PLANEJAMENTO ESTRATÉGICO	04	121	A			83.000	5.000			88.000
TOTAL GERAL DA ESPERA					77.995.000		13.805.000	4.270.000			96.070.000
TOTAL GERAL DA UNIDADE					77.995.000		13.805.000	4.270.000			96.070.000

FU - FUNCAO

SFU - SUBFUNCAO

T - TIPO DA AÇÃO: P - PROJETO

A - ATIVIDADE

E - OPERAÇÕES ESPECIAIS

O - OUTRAS AÇÕES

PROGRAMA NACIONAL DE ADMINISTRAÇÃO DA FAZENDA MUNICIPAL



Prefeitura de Manaus
Lei Orçamentária Anual - LOA 2012
2634 - Atribuições e Legislação

Órgão

160102 PROGRAMA NACIONAL DE ADMINISTRAÇÃO DA FAZENDA MUNICIPAL

Atribuições:

COORDENAR A ELABORAÇÃO E EXECUÇÃO DO PROJETO, APOIANDO O MUNICÍPIO NAS ATIVIDADES DE: ELABORAÇÃO DOS PROJETOS, COORDENAÇÃO E SUPERVISÃO DE EXECUÇÃO DOS PROJETOS E ADMINISTRAÇÃO DA APLICAÇÃO DOS RECURSOS FINANCEIROS.

Legislação:

DECRETO N.º 8.689, DE 20 DE OUTUBRO DE 2006
PORTARIA N.º 140/2009 - GS/SEMEF
PORTARIA N.º 0133/2010-GS/SEMEF



Poder Executivo

Prefeitura de Manaus

2621 - RECEITA PREVISTA PARA O EXERCÍCIO DE 2012 - PROGRAMA NACIONAL DE ADMINISTRAÇÃO DA FAZENDA MUNICIPAL

Código	Especificação	Alineas Subalíneas	Subfontes Rubricas	Categoria Econômica Fonte
1000.00.00.00	RECEITAS CORRENTES			150.000
1100.00.00.00	RECEITA TRIBUTARIA			-
1110.00.00.00	IMPOSTOS		-	-
1112.00.00.00	IMPOSTO SOBRE O PATRIMONIO E A RENDA		-	-
1112.02.00.00	IMPOSTO SOBRE A PROPRIEDADE PREDIAL E TERRITORIAL URBANA		-	-
1112.02.01.00	IMPOSTO PREDIAL		-	-
1112.02.02.00	IMPOSTO TERRITORIAL		-	-
1112.04.00.00	IMPOSTO SOBRE A RENDA E PROVENTOS DE QUALQUER NATUREZA		-	-
1112.08.00.00	IMPOSTO SOBRE A TRANSMISSAO DE BENS IMOVEIS -ITBI		-	-
1113.00.00.00	IMPOSTO SOBRE A PRODUCAO E A CIRCULACAO		-	-
1113.05.00.00	IMPOSTO SOBRE SERVICOS DE QUALQUER NATUREZA		-	-
1120.00.00.00	TAXAS		-	-
1121.00.00.00	TAXAS PELO EXERCICIO DO PODER DE POLICIA		-	-
1121.25.00.00	TAXA DE LICENCA PARA FUNC. DE ESTAB. COMERC., IND. E PREST. DE SERVICOS		-	-
1121.25.01.00	TAXA DE LOCALIZACAO		-	-
1121.25.02.00	TAXA DE VERIFICACAO DE FUNCIONAMENTO REGULAR		-	-
1121.26.00.00	TAXA DE PUBLICIDADE COMERCIAL		-	-
1121.27.00.00	TAXA DE APREENSAO E DEPÓSITO		-	-
1121.30.00.00	TAXA DE AUTORIZACAO DE FUNCIONAMENTO DE TRANSPORTE		-	-
1121.31.00.00	TAXA DE UTILIZACAO DE AREA DE DOMINIO PÚBLICO		-	-
1122.00.00.00	TAXAS PELA PRESTACAO DE SERVICOS		-	-
1122.09.00.00	TAXAS DE PRESTACAO DE SERVICOS PUBLICOS		-	-
1122.26.00.00	TAXAS DE CONSERVACAO DA RODOVIARIA		-	-
1122.90.00.00	TAXA DE LIMPEZA PUBLICA		-	-
1122.90.01.00	COLETA DE LIXO		-	-
1200.00.00.00	RECEITAS DE CONTRIBUICOES			-
1220.00.00.00	CONTRIBUICOES ECONOMICAS		-	-
1220.99.00.00	OUTRAS CONTRIBUICOES ECONOMICAS		-	-
1220.99.03.00	CONTRIB. ECONOMICA P/ O DESENV. ECONOMICO LOCAL		-	-
1230.01.00.00	CONTRIBUICAO PARA CUSTEIO DE ILUMINACAO PÚBLICA -COSIP		-	-
1300.00.00.00	RECEITA PATRIMONIAL			150.000
1310.00.00.00	RECEITAS IMOBILIARIAS		-	-
1320.00.00.00	RECEITAS DE VALORES MOBILIARIOS		150.000	-
1330.00.00.00	RECEITA DE CONCESSOES E PERMISSOES		-	-
1600.00.00.00	RECEITAS DE SERVICOS			-
1600.13.01.00	SERVIÇOS INSCRIÇÃO CONCURSOS PÚBLICOS		-	-
1600.14.00.00	SERVICOS DE INSPECAO E FISCALIZACAO		-	-
1600.14.01.00	SERVICOS DE INSPECAO E FISCALIZACAO DE OBRAS		-	-
1600.14.02.00	SERVIÇO DE INSPEÇÃO E FISCALIZAÇÃO SANITÁRIA		-	-
1700.00.00.00	TRANSFERENCIAS CORRENTES			-
1720.00.00.00	TRANSFERENCIAS INTERGOVERNAMENTAIS		-	-
1721.00.00.00	TRANSFERENCIAS DA UNIAO		-	-
1721.01.00.00	PARTICIPACAO NA RECEITA DA UNIAO		-	-
1721.01.02.00	COTA-PARTE DO FUNDO DE PARTICIPACAO DOS MUNICIPIOS - FPM		-	-
1721.01.05.00	COTA-PARTE DO IMPOSTO SOBRE A PROPRIEDADE TERRITORIAL RURAL		-	-
1721.01.32.00	COTA-PARTE IMPOSTO SOBRE OURO		-	-
1721.22.00.00	TRANSF. DA COMPENSACAO FINANC. P/ EXPLOR. DE RECUR. NATURAIS		-	-
1721.22.20.00	COTA-PARTE DA COMPENS. FINANC. DE REC. MINERAIS - CFEM		-	-
1721.22.30.00	COTA-PARTE ROYALTIES - COMPENS. FINANC. P/ PROD. DE PETROLEO		-	-
1721.22.70.00	COTA-PARTE DO FUNDO ESPECIAL DO PETROLEO - FEP		-	-
1721.33.00.00	TRANSFERENCIA DE RECURSOS DO SISTEMA UNICO DE SAUDE - SUS		-	-
1721.33.10.00	ATENCAO BASICA		-	-
1721.33.13.00	MEDIA E ALTA COMPLEX. AMBULATORIAL E HOSPITALAR		-	-
1721.33.14.00	VIGILANCIA EM SAUDE		-	-
1721.33.34.00	PROGRAMA DE ASSISTENCIA FARMACEUTICA FEDERAL		-	-
1721.33.35.00	GESTAO DO SUS		-	-
1721.34.00.00	TRANSF. DE RECUR. DO FUNDO NAC. DE ASSIST. SOCIAL - FNAS		-	-
1721.34.10.00	TR 803/MPAS/SEAS/00 PROJETO AGENTE JOVEM		-	-
1721.34.13.00	TR 136/2004/MAS/PMM - PROGRAMA SENTINELA		-	-
1721.34.14.00	TERMO DE CONVÊNIO 628/03 - PROGR. PAIF REDENÇÃO		-	-
1721.34.17.00	TR 77 MPAS/SEAS/02 - PROT. SOC. - FUND. DR. THOMAS		-	-
1721.34.18.00	TR 77 MPAS/SEAS/02 - PROT. SOCIAL ESPECIAL/PPD		-	-
1721.34.20.00	TR 717 MPAS/SEAS/00 - PETI - JORNADA AMPLIADA		-	-
1721.34.21.00	ÍNDICE DE GESTÃO DESCENTRALIZADA - IGD		-	-
1721.35.00.00	TRANSF. DE RECUR. DO FUNDO NAC. DO DESENV. DA EDUC. - FNDE		-	-
1721.35.01.00	TRANSFERENCIAS DO SALARIO-EDUCACAO		-	-
1721.35.03.00	PROG. NAC. DE ALIMENT. ESCOLAR - PNAE		-	-
1721.35.04.00	PROG. NAC. DE APOIO AO TRANSP. DO ESCOLAR- PNATE- ENS. FUNDAMENTAL		-	-
1721.35.09.00	PROG. NAC. DE ALIM. ESCOLAR P/ PRE-ESCOLA - PNAP		-	-
1721.35.10.00	PROG. NAC. DE ALIM. ESCOLAR P/ CRECHE - PNAC		-	-
1721.35.11.00	PROG. NAC. DE ALIMENTACAO ESCOLAR P/ INDÍGENA - PNAEI		-	-
1721.35.12.00	PROGRAMA PROJovem URBANO		-	-
1721.35.13.00	PROG. NAC. ALIMENTACAO ESCOLAR -EJA - PNAE EJA		-	-
1721.35.14.00	PROG. NAC. ALIMENTACAO ESCOLAR - ENSINO MÉDIO- PNAEM		-	-
1721.35.15.00	PROG. NAC. ALIM. ESCOLAR - PNAE - FUNDO MAIS EDUCACAO		-	-
1721.36.01.00	TRANSFERENCIA FINANCEIRA DO ICMS - DESONERACAO - LC 87/96		-	-

**Poder Executivo****Prefeitura de Manaus**

2621 - RECEITA PREVISTA PARA O EXERCÍCIO DE 2012 - PROGRAMA NACIONAL DE ADMINISTRAÇÃO DA FAZENDA MUNICIPAL

Código	Especificação	Áreas Subáreas	Subfontes Rubricas	Categoria Econômica Fonte
1722.00.00.00	TRANSFERENCIAS DOS ESTADOS	-	-	-
1722.01.00.00	PARTICIPACAO NA RECEITA DOS ESTADOS	-	-	-
1722.01.01.00	COTA-PARTE DO ICMS	-	-	-
1722.01.02.00	COTA-PARTE DO IPVA	-	-	-
1722.01.04.00	COTA-PARTE DO IPI SOBRE EXPORTACAO	-	-	-
1722.01.13.00	COTA-PARTE DA CONTRIB. DE INTERV. NO DOMINIO ECONOMICO - CIDE	-	-	-
1722.22.00.00	TRANSFERENCIA DA COTA-PARTE DA COMPENSACAO FINANCEIRA (25%)	-	-	-
1722.22.30.00	ROYALTIES DA PETROBRAS - LEI 7990/89, ART. 9	-	-	-
1722.33.00.00	TRANSF. DE RECUR. DO ESTADO P/ PROG. DE SAUDE - REPAS. FUNDO A FUNDO	-	-	-
1722.33.33.00	ASSISTÊNCIA FARMACÊUTICA ESTADUAL	-	-	-
1724.00.00.00	TRANSFERENCIAS MULTIGOVERNAMENTAIS	-	-	-
1724.01.00.00	TRANSFERENCIAS DE RECURSOS DO FUNDEB	-	-	-
1724.01.01.00	CONTRIBUICOES AO FUNDEB	-	-	-
1724.01.02.00	EXCESSO FUNDEB	-	-	-
1724.02.00.00	TRANSF. DE RECURSOS DA COMP. DA UNIAO AO FUNDEB	-	-	-
1760.00.00.00	TRANSFERENCIAS DE CONVENIOS	-	-	-
1761.00.00.00	TRANSFERENCIA DE CONVENIOS DA UNIAO	-	-	-
1761.99.00.00	OUTRAS TRANSF. DE CONVENIOS DA UNIAO	-	-	-
1761.99.01.00	TERMO DE COOPERAÇÃO E PARCERIA-CEF/PMM/IMPLURB	-	-	-
1761.99.23.00	TRANSF. CONVÊNIO MTE - SINE MANAUS	-	-	-
1761.99.33.00	TRANSF. CONV. MTE - CENTRO PÚBLICO DE ECONOMIA SOLIDÁRIA	-	-	-
1761.99.39.00	CR 0254.495.35/2008 MINISTÉRIO DO TURISMO - IMPLURB	-	-	-
1761.99.40.00	CONVÊNIO Nº 746413/2010	-	-	-
1900.00.00.00	OUTRAS RECEITAS CORRENTES	-	-	-
1910.00.00.00	MULTAS E JUROS DE MORA	-	-	-
1911.00.00.00	MULTA E JUROS DE MORA DOS TRIBUTOS	-	-	-
1911.38.00.00	MULTAS E JUROS DE MORA DOS TRIBUTOS - IPTU	-	-	-
1911.39.00.00	MULTAS E JUROS DE MORA DOS TRIBUTOS - ITBI	-	-	-
1911.40.00.00	MULTAS E JUROS DE MORA DOS TRIBUTOS - ISS	-	-	-
1911.99.00.00	MULTAS E JUROS DE MORA - OUTROS TRIBUTOS	-	-	-
1913.00.00.00	MULTAS E JUROS DE MORA DA DÍVIDA ATIVA DOS TRIBUTOS	-	-	-
1913.11.00.00	MULTAS E JUROS DE MORA DA DIV. ATIVA DO IPTU	-	-	-
1913.12.00.00	MULTAS E JUROS DE MORA DA DIV. ATIVA S/ ITBI	-	-	-
1913.13.00.00	MULTAS E JUROS DE MORA DA DIV. ATIVA DO ISS	-	-	-
1913.99.00.00	MULTAS E JUROS DE MORA DA DIV. ATIVA OUTROS TRIBUTOS	-	-	-
1918.99.00.00	OUTRAS MULTAS E JUROS DE MORA	-	-	-
1919.00.00.00	MULTAS DE OUTRAS ORIGENS	-	-	-
1919.10.00.00	MULTAS PREVISTAS NA LEGISLAÇÃO SANITÁRIA	-	-	-
1919.15.00.00	MULTAS PREVISTAS NA LEGISLAÇÃO DE TRÂNSITO	-	-	-
1919.28.00.00	MULTAS DECOR. DA OPER. DO TRANSP. ROD. DE PASSAG. E CARGAS	-	-	-
1919.99.00.00	OUTRAS MULTAS	-	-	-
1920.00.00.00	INDENIZACOES E RESTITUICOES	-	-	-
1920.01.00.00	INDENIZACOES E RESTITUICOES	-	-	-
1930.00.00.00	RECEITA DA DÍVIDA ATIVA	-	-	-
1931.00.00.00	RECEITA DA DÍVIDA ATIVA TRIBUTARIA	-	-	-
1931.11.00.00	RECEITA DA DÍVIDA ATIVA DO IPTU	-	-	-
1931.12.00.00	RECEITA DA DÍVIDA ATIVA DO ITBI	-	-	-
1931.13.00.00	RECEITA DA DÍVIDA ATIVA DO ISS	-	-	-
1931.99.00.00	RECEITA DA DÍVIDA ATIVA DE OUTROS TRIBUTOS	-	-	-
1990.00.00.00	RECEITAS DIVERSAS	-	-	-
1990.99.00.00	OUTRAS RECEITAS	-	-	-
1990.99.01.00	FMDMA - LEI	-	-	-
1990.99.02.00	RECEITA DE PREÇO DO D.O.M.	-	-	-
1990.99.03.00	FEIRAS E MERCADOS	-	-	-
1990.99.04.00	ENTRADA DE EXPEDIENTE	-	-	-
1990.99.05.00	RECEITA DE CEMITERIOS	-	-	-
1990.99.07.00	DEMAIS RECEITAS	-	-	-
1990.99.08.00	RECEITA DE DOACOES	-	-	-
1990.99.11.00	VENDAS DE EDITAIS DE LICITAÇÃO	-	-	-
1990.99.12.00	RECEITA DE RESGATE DE ANIMAIS	-	-	-
1990.99.99.00	DEMAIS RECEITAS	-	-	-
2000.00.00.00	RECEITAS DE CAPITAL	-	-	3.825.000
2100.00.00.00	OPERACOES DE CREDITO	-	-	3.825.000
2110.00.00.00	OPERACOES DE CREDITO INTERNAS	-	3.825.000	-
2114.00.00.00	OPERAÇÕES DE CRÉDITO INTERNAS - CONTRATUAIS	-	3.825.000	-
2114.03.02.00	PROGRAMA SANEAMENTO PARA TODOS-MINDU/SEMOSBH	-	-	-
2114.03.03.00	PRÓ-SANEAMENTO - SISTEMA DE ABAST. DE ÁGUA	-	-	-
2114.05.00.00	OPERAÇÕES DE CRÉDITO INTERNAS PARA PROG. DE MODERNIZ. DA ADM. PÚBLICA	3.825.000	-	-
2114.05.01.00	PNAFM - PROG.NAC.APOIO A GESTAO ADM. FISC. MUNIC.	3.825.000	-	-
2114.05.02.00	PMAT - PROG. DE MOD. DA ADMINISTRAÇÃO FAZENDÁRIA	-	-	-
2114.99.00.00	OUTRAS OPERAÇÕES DE CRÉDITO INTERNAS - CONTRATUAIS	-	-	-
2114.99.05.00	PROG. SAN. P/TODOS-MANEJO DE ÁGUAS PLUVIAIS-PAC PROMANAUS	-	-	-
2120.00.00.00	OPERACOES DE CREDITO EXTERNAS	-	-	-
2123.00.00.00	OPERACOES DE CREDITO EXTERNAS - CONTRATUAIS	-	-	-
2123.99.00.00	OUTRAS OPERACOES DE CREDITO EXTERNAS - CONTRATUAIS	-	-	-
2123.99.01.00	PROURBIS - PROG.DE DES.URB. E INC.SÓCIO-AMB.DE MANAUS	-	-	-
2123.99.02.00	PRÓ-MANAUS - CAF/SEMOSBH	-	-	-
2200.00.00.00	ALIENACAO DE BENS	-	-	-
2220.00.00.00	ALIENACAO DE BENS IMOVEIS	-	-	-
2300.00.00.00	AMORTIZAÇÃO DE EMPRÉSTIMOS	-	-	-
2300.20.00.00	AMORTIZAÇÃO DE EMPRÉSTIMOS - EM CONTRATO	-	-	-
2400.00.00.00	TRANSFERENCIAS DE CAPITAL	-	-	-
2420.00.00.00	TRANSFERENCIAS INTERGOVERNAMENTAIS	-	-	-
2421.00.00.00	TRANSFERENCIAS DA UNIAO	-	-	-
2421.01.00.00	TRANSFERENCIA DE RECURSOS DO SISTEMA UNICO DE SAUDE - SUS	-	-	-
2421.01.01.00	TRANSFERENCIAS DO SUB-BLOCO DE INVESTIMENTOS	-	-	-
2470.00.00.00	TRANSFERENCIAS DE CONVENIOS	-	-	-
2471.00.00.00	TRANSFERENCIAS DE CONVENIOS DA UNIAO	-	-	-
2471.99.00.00	OUTRAS TRANSFERENCIAS DE CONVENIO DA UNIAO	-	-	-
2471.99.01.00	CONV. MIN. CIDADES Nº 192.785-24/06 - UNID. HAB. - BURITIS I	-	-	-
2471.99.23.00	TRANF. CONV. Nº 013/2004 - SUFRAMA	-	-	-
2471.99.24.00	CONV. MIN. CIDADES Nº 192.786-38/06 - UNID. HAB. - REG. ASSENT.	-	-	-
2471.99.25.00	CONV. MIN. CIDADES Nº 218.698-31/07 - UNID. HAB. - TARUMÃ	-	-	-
2471.99.31.00	CONV. MIN. CIDADES Nº 231.404-50/07 - HAB. POPULARES	-	-	-

**Poder Executivo****Prefeitura de Manaus**

2621 - RECEITA PREVISTA PARA O EXERCÍCIO DE 2012 - PROGRAMA NACIONAL DE ADMINISTRAÇÃO DA FAZENDA MUNICIPAL

Código	Especificação	Alíneas Subalíneas	Subfontes Rubricas	Categoria Econômica Fonte
2471.99.32.00	CONV. MIN. CIDADES Nº 251.149-78/09 - URB. VIAS	-	-	-
2471.99.33.00	CONV. MIN. CIDADES Nº 198.133-66/06 - PAV. BURITIS I	-	-	-
2471.99.36.00	FUNASA - Nº 0908/07	-	-	-
2471.99.38.00	FUNASA - Nº 1709/08	-	-	-
2471.99.41.00	CONV. 704.862/09 - M. TURISMO - PONTA NEGRA	-	-	-
2471.99.42.00	CR 315.155-38/09 - RECAP. DE VIAS	-	-	-
2471.99.43.00	CR 310.814-94/09 - M. CIDADES - RED. ACID. TRANS	-	-	-
2471.99.44.00	CR 316.169-14/09 - RECAP. DE VIAS	-	-	-
2471.99.46.00	TC 302.560-69/09 - MC/FNHIS - RECAP. BURITIS II	-	-	-
2471.99.50.00	CONVÊNIO FNDE/SEMED - CONSTRUÇÃO DE CRECHES	-	-	-
2472.00.00.00	TRANSFERENCIA DE CONVENIOS DO ESTADO	-	-	-
2472.99.00.00	OUTRAS TRANSFERENCIAS DE CONVENIO DOS ESTADOS	-	-	-
2472.99.01.00	CONV. Nº 010/2007 - ESTADO DO AMAZONAS/GPI/MTU	-	-	-
9000.00.00.00	DEDUÇÕES DA RECEITA CORRENTE	-	-	-
9700.00.00.00	DEDUÇÕES DAS TRANSFERÊNCIAS CORRENTES	-	-	-
9720.00.00.00	DEDUÇÕES DAS TRANSFERÊNCIAS INTERGOVERNAMENTAIS	-	-	-
9721.00.00.00	DEDUÇÕES DAS TRANSFERÊNCIAS DA UNIAO	-	-	-
9721.01.00.00	DEDUÇÃO DE RECEITA PARA A FORMAÇÃO DO FUNDEB - TRANSF. DA UNIAO	-	-	-
9721.01.02.00	DEDUÇÃO DE RECEITA PARA FORMAÇÃO DO FUNDEB (FPM)	-	-	-
9721.01.05.00	DEDUÇÃO DE RECEITA PARA FORMAÇÃO DO FUNDEB (IPTR)	-	-	-
9721.36.01.00	DEDUÇÃO PARA O FUNDEB - LC N 87/96	-	-	-
9722.00.00.00	DEDUÇÃO DAS TRANSFERÊNCIAS DOS ESTADOS	-	-	-
9722.01.00.00	DEDUÇÃO DE RECEITA - TRANSFERÊNCIAS DOS ESTADOS	-	-	-
9722.01.01.00	DEDUÇÃO DE RECEITA PARA FORMAÇÃO DO FUNDEB (ICMS)	-	-	-
9722.01.02.00	DEDUÇÃO DE RECEITA PARA FORMAÇÃO DO FUNDEB (IPVA)	-	-	-
9722.01.04.00	DEDUÇÃO DE RECEITA PARA FORMAÇÃO DO FUNDEB (IPI - EXPORTAÇÃO)	-	-	-
9919.15.00.00	DEDUÇÃO DE RECEITA DO FUNSET	-	-	-
9990.01.00.00	DEDUÇÃO DE MULTAS POR AUTO DE INFRAÇÃO	-	-	-
Total				3.975.000

Considerando que o Orçamento do(a) PROGRAMA NACIONAL DE ADMINISTRAÇÃO DA FAZENDA MUNICIPAL é de R\$ 0. O total de R\$ 3.975.000 refere-se a transferências do Município.

ORÇAMENTO 2012

PROGRAMA DE TRABALHO

ÓRGÃO: 160102 - PROGRAMA NACIONAL DE ADMINISTRAÇÃO DA FAZENDA MUNICIPAL

R\$ 1,00

CÓDIGO	ESPECIFICAÇÃO	PROJETO	ATIVIDADE	OPERAÇÕES ESPECIAIS	CONTINGÊNCIA
04.128.1024.1063	CAPACITAÇÃO DE RECURSOS HUMANOS ATUALIZAR OS SERVIDORES FAZENDÁRIOS DO MUNICÍPIO FAVORECENDO MELHOR ATENDIMENTO AO CONTRIBUINTE, POR MEIO DE CURSOS, PÓS-GRADUAÇÕES LATO E STRICTO SENSU, SEMINÁRIOS E PALESTRAS.	1.140.000			
04.129.1024.1060	CONSTRUÇÃO E EQUIPAMENTO DA SEDE DA SEMEF CONSTRUIR E EQUIPAR A SEDE DA SEMEF COM A FINALIDADE DE PRESTAR SERVIÇOS PÚBLICOS EM UM AMBIENTE MODERNO, OFERECENDO MAIOR COMODIDADE AOS SERVIDORES E SATISFAÇÃO AOS CONTRIBUINTE	9.159.000			
04.129.1024.1062	ATUALIZAÇÃO CADASTRAL E GEOREFERENCIAMENTO ATUALIZAR E GEOREFERENCIAR OS DADOS CADASTRAIS DOS IMÓVEIS DA CIDADE DE MANAUS OBJETIVANDO COMPILAR DIVERSAS INFORMAÇÕES ATRELADAS A LOCALIZAÇÃO DO IMÓVEL QUE PODERÃO SER UTILIZADAS POR DIVERSOS ÓRGÃOS DO MUNICÍPIO, ATUALIZANDO DESTA FORMA A PLANTA GERAL DE VALORES DE NOSSA CIDADE	5.625.000			
04.129.1024.1099	APOIO À GESTÃO ADMINISTRATIVA E FISCAL APRIMORAR A GESTÃO DO MUNICÍPIO, TORNAVANDO-A MAIS ÁGIL E MODERNA, POTENCIALIZANDO A CORRETA APLICAÇÃO DOS RECURSOS PÚBLICOS E ATENDENDO COM MAIOR EFICIÊNCIA AS MÚLTIPLAS DEMANDAS SOCIAIS.	51.000			
TOTAL GERAL					15.975.000

160102 PROGRAMA NACIONAL DE ADMINISTRAÇÃO DA FAZENDA MUNICIPAL

2012

2622 DETALHAMENTO ORÇAMENTARIO POR ESFERA

R\$ 1,00

ESFERA	PROGRAMA	FU	SFU	T	PESSOAL E JUROS E ENCARGOS ENCARGOS	OUTRAS DESPESAS DA DÍVIDA	INVESTIMENTO	INVERSOES FINANCEIRAS	AMORTIZACAO DA DÍVIDA	TOTAL
FISCAL										
1024	MODERNIZAÇÃO FAZENDÁRIA									
1060	CONSTRUÇÃO E EQUIPAMENTO DA SEDE DA SEMEF		04	129	P		9.159.000			9.159.000
1062	ATUALIZAÇÃO CADASTRAL E GEOREFERENCIAMENTO		04	129	P	5.625.000				5.625.000
1063	CAPACITAÇÃO DE RECURSOS HUMANOS		04	128	P	1.140.000				1.140.000
1099	APOIO À GESTÃO ADMINISTRATIVA E FISCAL		04	129	P		51.000			51.000
TOTAL GERAL DA ESFERA						6.765.000	9.210.000			15.975.000
TOTAL GERAL DA UNIDADE						6.765.000	9.210.000			15.975.000
FU - FUNÇÃO										
SFU - SUBFUNÇÃO										
T - TIPO DA AÇÃO: P - PROJETO										
A - ATIVIDADE										
E - OPERAÇÕES ESPECIAIS										
O - OUTRAS AÇÕES										

PROGRAMA DE MODERNIZAÇÃO DA ADMINISTRAÇÃO TRIBUTÁRIA

Prefeitura de Manaus

Lei Orçamentária Anual - LOA 2012

2634 - Atribuições e Legislação

Órgão

160103 PROGRAMA DE MODERNIZAÇÃO DA ADMINISTRAÇÃO TRIBUTÁRIA

Atribuições:

IDENTIFICAR E SELECIONAR OS PRINCIPAIS PROBLEMAS EXISTENTES NA ADMINISTRAÇÃO TRIBUTÁRIA DO MUNICÍPIO E QUE VÊM LIMITANDO, POR UM LADO A EXPLORAÇÃO EFICIENTE DO SEU POTENCIAL DE RECEITA E, POR OUTRO, NA EFICIÊNCIA DA PRESTAÇÃO DOS SERVIÇOS SOCIAIS BÁSICOS NAS SEGUINTE ÁREAS E SUAS INTERSEÇÕES. PROPOR E DETALHAR AS INICIATIVAS PARA O ENFRENTAMENTO E EQUILIBRAMENTO DOS PROBLEMAS IDENTIFICADOS, COORDENANDO ESTUDOS, LEVANTAMENTOS, A ELABORAÇÃO, A IMPLANTAÇÃO E O ACOMPANHAMENTO DE MEDIDAS INTERNAS E DO PROJETO DE MODERNIZAÇÃO DA ADMINISTRAÇÃO, EM PARTICULAR DO PROGRAMA SEJA LEGAL COM MANAUS; PROJETO EMPRESA + FÁCIL; PROJETO CASA LEGAL; E PROJETO ENDEREÇO LEGAL, JUNTO AO PROGRAMA DE MODERNIZAÇÃO DA ADMINISTRAÇÃO TRIBUTÁRIA E DA GESTÃO DOS SETORES SOCIAIS BÁSICOS/PMAT, DO BNDES.

Legislação:

DECRETO Nº 9.801, DE 10 DE NOVEMBRO DE 2008
DECRETO Nº 0227, DE 29 DE JULHO DE 2009
PORTARIA Nº 151/2009, SEMEF

**Poder Executivo****Prefeitura de Manaus**

2621 - RECEITA PREVISTA PARA O EXERCÍCIO DE 2012 - PROGRAMA DE MODERNIZAÇÃO DA ADMINISTRAÇÃO TRIBUTÁRIA

Código	Especificação	Alíneas Subalíneas	Subfontes Rubricas	Categoria Econômica Fonte
1000.00.00.00	RECEITAS CORRENTES			300.000
1100.00.00.00	RECEITA TRIBUTÁRIA			-
1110.00.00.00	IMPOSTOS			-
1112.00.00.00	IMPOSTO SOBRE O PATRIMÔNIO E A RENDA			-
1112.02.00.00	IMPOSTO SOBRE A PROPRIEDADE PREDIAL E TERRITORIAL URBANA	-		-
1112.02.01.00	IMPOSTO PREDIAL	-		-
1112.02.02.00	IMPOSTO TERRITORIAL	-		-
1112.04.00.00	IMPOSTO SOBRE A RENDA E PROVENTOS DE QUALQUER NATUREZA	-		-
1112.08.00.00	IMPOSTO SOBRE A TRANSMISSÃO DE BENS IMÓVEIS - ITBI	-		-
1113.00.00.00	IMPOSTO SOBRE A PRODUÇÃO E A CIRCULAÇÃO	-		-
1113.05.00.00	IMPOSTO SOBRE SERVIÇOS DE QUALQUER NATUREZA	-		-
1120.00.00.00	TAXAS			-
1121.00.00.00	TAXAS PELO EXERCÍCIO DO PODER DE POLÍCIA	-		-
1121.25.00.00	TAXA DE LICENÇA PARA FUNC. DE ESTAB. COMERC., IND. E PREST. DE SERVIÇOS	-		-
1121.25.01.00	TAXA DE LOCALIZAÇÃO	-		-
1121.25.02.00	TAXA DE VERIFICAÇÃO DE FUNCIONAMENTO REGULAR	-		-
1121.26.00.00	TAXA DE PUBLICIDADE COMERCIAL	-		-
1121.27.00.00	TAXA DE APREENSÃO E DEPÓSITO	-		-
1121.30.00.00	TAXA DE AUTORIZAÇÃO DE FUNCIONAMENTO DE TRANSPORTE	-		-
1121.31.00.00	TAXA DE UTILIZAÇÃO DE ÁREA DE DOMÍNIO PÚBLICO	-		-
1122.00.00.00	TAXAS PELA PRESTACAO DE SERVICOS	-		-
1122.09.00.00	TAXAS DE PRESTACAO DE SERVICOS PUBLICOS	-		-
1122.26.00.00	TAXAS DE CONSERVAÇÃO DA RODOVIÁRIA	-		-
1122.90.00.00	TAXA DE LIMPEZA PÚBLICA	-		-
1122.90.01.00	COLETA DE LIXO	-		-
1200.00.00.00	RECEITAS DE CONTRIBUIÇÕES			-
1220.00.00.00	CONTRIBUIÇÕES ECONÔMICAS	-		-
1220.99.00.00	OUTRAS CONTRIBUIÇÕES ECONOMICAS	-		-
1220.99.03.00	CONTRIB. ECONOMICA P/ O DESENV. ECONOMICO LOCAL	-		-
1230.01.00.00	CONTRIBUIÇÃO PARA CUSTEIO DE ILUMINAÇÃO PÚBLICA - COSIP	-		-
1300.00.00.00	RECEITA PATRIMONIAL			300.000
1310.00.00.00	RECEITAS IMOBILIÁRIAS			-
1320.00.00.00	RECEITAS DE VALORES MOBILIÁRIOS		300.000	-
1330.00.00.00	RECEITA DE CONCESSÕES E PERMISSÕES			-
1600.00.00.00	RECEITAS DE SERVIÇOS			-
1600.13.01.00	SERVIÇOS INSCRIÇÃO CONCURSOS PÚBLICOS	-		-
1600.14.00.00	SERVIÇOS DE INSPEÇÃO E FISCALIZAÇÃO	-		-
1600.14.01.00	SERVIÇOS DE INSPEÇÃO E FISCALIZAÇÃO DE OBRAS	-		-
1600.14.02.00	SERVIÇO DE INSPEÇÃO E FISCALIZAÇÃO SANITÁRIA	-		-
1700.00.00.00	TRANSFERÊNCIAS CORRENTES			-
1720.00.00.00	TRANSFERÊNCIAS INTERGOVERNAMENTAIS	-		-
1721.00.00.00	TRANSFERÊNCIAS DA UNIÃO	-		-
1721.01.00.00	PARTICIPAÇÃO NA RECEITA DA UNIÃO	-		-
1721.01.02.00	COTA-PARTE DO FUNDO DE PARTICIPAÇÃO DOS MUNICÍPIOS - FPM	-		-
1721.01.05.00	COTA-PARTE DO IMPOSTO SOBRE A PROPRIEDADE TERRITORIAL RURAL	-		-
1721.01.32.00	COTA-PARTE IMPOSTO SOBRE OURO	-		-
1721.22.00.00	TRANSF. DA COMPENSAÇÃO FINANC. P/ EXPLOR. DE RECUR. NATURAIS	-		-
1721.22.20.00	COTA-PARTE DA COMPENS. FINANC. DE REC. MINERAIS - CFEM	-		-
1721.22.30.00	COTA-PARTE ROYALTIES - COMPENS. FINANC. P/ PROD. DE PETRÓLEO	-		-
1721.22.70.00	COTA-PARTE DO FUNDO ESPECIAL DO PETRÓLEO - FEP	-		-
1721.33.00.00	TRANSFERÊNCIA DE RECURSOS DO SISTEMA ÚNICO DE SAÚDE - SUS	-		-
1721.33.10.00	ATENÇÃO BÁSICA	-		-
1721.33.13.00	MÉDIA E ALTA COMPLEX. AMBULATORIAL E HOSPITALAR	-		-
1721.33.14.00	VIGILÂNCIA EM SAÚDE	-		-
1721.33.34.00	PROGRAMA DE ASSISTÊNCIA FARMACÊUTICA FEDERAL	-		-
1721.33.35.00	GESTÃO DO SUS	-		-
1721.34.00.00	TRANSF. DE RECUR. DO FUNDO NAC. DE ASSIST. SOCIAL - FNAS	-		-
1721.34.10.00	TR 803/MPAS/SEAS/00 PROJETO AGENTE JOVEM	-		-
1721.34.13.00	TR 136/2004/MAS/PM - PROGRAMA SENTINELA	-		-
1721.34.14.00	TERMO DE CONVÊNIO 628/03 - Progr. PAIF REDENÇÃO	-		-
1721.34.17.00	TR 77 MPAS/SEAS/02 - PROT. SOC. - FUND. DR. THOMAS	-		-
1721.34.18.00	TR 77 MPAS/SEAS/02 - PROT. SOCIAL ESPECIAL/PPD	-		-
1721.34.20.00	TR 717 MPAS/SEAS/00 - PETI - JORNADA AMPLIADA	-		-
1721.34.21.00	ÍNDICE DE GESTÃO DESCENTRALIZADA - IGD	-		-
1721.35.00.00	TRANSF. DE RECUR. DO FUNDO NAC. DO DESENV. DA EDUC. - FNDE	-		-
1721.35.01.00	TRANSFERÊNCIAS DO SALÁRIO-EDUCAÇÃO	-		-
1721.35.03.00	PROG. NAC. DE ALIMENT. ESCOLAR - PNAE	-		-
1721.35.04.00	PROG. NAC. DE APOIO AO TRANSP. DO ESCOLAR- PNATE- ENS. FUNDAMENTAL	-		-
1721.35.09.00	PROG. NAC. DE ALIM. ESCOLAR P/ PRE-ESCOLA - PNAP	-		-
1721.35.10.00	PROG. NAC. DE ALIM. ESCOLAR P/ CRECHE - PNAC	-		-
1721.35.11.00	PROG. NAC. DE ALIMENTAÇÃO ESCOLAR P/ INDÍGENA - PNAEI	-		-
1721.35.12.00	PROGRAMA PROJÓVEM URBANO	-		-
1721.35.13.00	PROG. NAC. ALIMENTAÇÃO ESCOLAR -EJA - PNAE EJA	-		-
1721.35.14.00	PROG. NAC. ALIMENTAÇÃO ESCOLAR - ENSINO MÉDIO- PNAEM	-		-
1721.35.15.00	PROG. NAC. ALIM. ESCOLAR - PNAE - FUNDO MAIS EDUCAÇÃO	-		-
1721.36.01.00	TRANSFERÊNCIA FINANCEIRA DO ICMS - DESONERAÇÃO - LC 87/96	-		-
1722.00.00.00	TRANSFERÊNCIAS DOS ESTADOS			-
1722.01.00.00	PARTICIPAÇÃO NA RECEITA DOS ESTADOS	-		-
1722.01.01.00	COTA-PARTE DO ICMS	-		-
1722.01.02.00	COTA-PARTE DO IPVA	-		-
1722.01.04.00	COTA-PARTE DO IPI SOBRE EXPORTAÇÃO	-		-
1722.01.13.00	COTA-PARTE DA CONTRIB. DE INTERV. NO DOMÍNIO ECONÔMICO - CIDE	-		-
1722.22.00.00	TRANSFERÊNCIA DA COTA-PARTE DA COMPENSAÇÃO FINANCEIRA (25%)	-		-
1722.22.30.00	ROYALTIES DA PETROBRAS - LEI 7990/89, ART. 9	-		-
1722.33.00.00	TRANSF. DE RECUR. DO ESTADO P/ PROG. DE SAÚDE - REPAS. FUNDO A FUNDO	-		-

**Poder Executivo****Prefeitura de Manaus**

2621 - RECEITA PREVISTA PARA O EXERCÍCIO DE 2012 - PROGRAMA DE MODERNIZAÇÃO DA ADMINISTRAÇÃO TRIBUTÁRIA

Código	Especificação	Áreas Subáreas	Subfontes Rubricas	Categoria Econômica Fonte
1722.33.33.00	ASSISTENCIA FARMACEUTICA ESTADUAL	-	-	-
1724.00.00.00	TRANSFERENCIAS MULTIGOVERNAMENTAIS	-	-	-
1724.01.00.00	TRANSFERENCIAS DE RECURSOS DO FUNDEB	-	-	-
1724.01.01.00	CONTRIBUICOES AO FUNDEB	-	-	-
1724.01.02.00	EXCESSO FUNDEB	-	-	-
1724.02.00.00	TRANSF. DE RECURSOS DA COMP. DA UNIAO AO FUNDEB	-	-	-
1760.00.00.00	TRANSFERENCIAS DE CONVENIOS	-	-	-
1761.00.00.00	TRANSFERENCIA DE CONVENIOS DA UNIAO	-	-	-
1761.99.00.00	OUTRAS TRANSF. DE CONVENIOS DA UNIAO	-	-	-
1761.99.01.00	TERMO DE COOPERAÇÃO E PARCERIA-CEF/PMM/IMPLURB	-	-	-
1761.99.23.00	TRANSF. CONVÊNIO MTE - SINE MANAUS	-	-	-
1761.99.33.00	TRANSF. CONV. MTE - CENTRO PÚBLICO DE ECONOMIA SOLIDÁRIA	-	-	-
1761.99.39.00	CR 0254.495.35/2008 MINISTÉRIO DO TURISMO - IMPLURB	-	-	-
1761.99.40.00	CONVÊNIO Nº 746413/2010	-	-	-
1900.00.00.00	OUTRAS RECEITAS CORRENTES	-	-	-
1910.00.00.00	MULTAS E JUROS DE MORA	-	-	-
1911.00.00.00	MULTA E JUROS DE MORA DOS TRIBUTOS	-	-	-
1911.38.00.00	MULTAS E JUROS DE MORA DOS TRIBUTOS - IPTU	-	-	-
1911.39.00.00	MULTAS E JUROS DE MORA DOS TRIBUTOS - ITBI	-	-	-
1911.40.00.00	MULTAS E JUROS DE MORA DOS TRIBUTOS - ISS	-	-	-
1911.99.00.00	MULTAS E JUROS DE MORA - OUTROS TRIBUTOS	-	-	-
1913.00.00.00	MULTAS E JUROS DE MORA DA DÍVIDA ATIVA DOS TRIBUTOS	-	-	-
1913.11.00.00	MULTAS E JUROS DE MORA DA DIV. ATIVA DO IPTU	-	-	-
1913.12.00.00	MULTAS E JUROS DE MORA DA DIV. ATIVA S/ ITBI	-	-	-
1913.13.00.00	MULTAS E JUROS DE MORA DA DIV. ATIVA DO ISS	-	-	-
1913.99.00.00	MULTAS E JUROS DE MORA DA DIV. ATIVA OUTROS TRIBUTOS	-	-	-
1918.99.00.00	OUTRAS MULTAS E JUROS DE MORA	-	-	-
1919.00.00.00	MULTAS DE OUTRAS ORIGENS	-	-	-
1919.10.00.00	MULTAS PREVISTAS NA LEGISLAÇÃO SANITÁRIA	-	-	-
1919.15.00.00	MULTAS PREVISTAS NA LEGISLAÇÃO DE TRÂNSITO	-	-	-
1919.28.00.00	MULTAS DECOR. DA OPER. DO TRANSP. ROD. DE PASSAG. E CARGAS	-	-	-
1919.99.00.00	OUTRAS MULTAS	-	-	-
1920.00.00.00	INDENIZACOES E RESTITUICOES	-	-	-
1920.01.00.00	INDENIZACOES E RESTITUICOES	-	-	-
1930.00.00.00	RECEITA DA DÍVIDA ATIVA	-	-	-
1931.00.00.00	RECEITA DA DÍVIDA ATIVA TRIBUTARIA	-	-	-
1931.11.00.00	RECEITA DA DÍVIDA ATIVA DO IPTU	-	-	-
1931.12.00.00	RECEITA DA DÍVIDA ATIVA DO ITBI	-	-	-
1931.13.00.00	RECEITA DA DÍVIDA ATIVA DO ISS	-	-	-
1931.99.00.00	RECEITA DA DÍVIDA ATIVA DE OUTROS TRIBUTOS	-	-	-
1990.00.00.00	RECEITAS DIVERSAS	-	-	-
1990.99.00.00	OUTRAS RECEITAS	-	-	-
1990.99.01.00	FMDMA - LEI	-	-	-
1990.99.02.00	RECEITA DE PRECO DO D.O.M.	-	-	-
1990.99.03.00	FEIRAS E MERCADOS	-	-	-
1990.99.04.00	ENTRADA DE EXPEDIENTE	-	-	-
1990.99.05.00	RECEITA DE CEMITERIOS	-	-	-
1990.99.07.00	DEMAIS RECEITAS	-	-	-
1990.99.08.00	RECEITA DE DOACOES	-	-	-
1990.99.11.00	VENDAS DE EDITAIS DE LICITAÇÃO	-	-	-
1990.99.12.00	RECEITA DE RESGATE DE ANIMAIS	-	-	-
1990.99.99.00	DEMAIS RECEITAS	-	-	-
2000.00.00.00	RECEITAS DE CAPITAL	-	-	3.356.000
2100.00.00.00	OPERACOES DE CREDITO	-	-	3.356.000
2110.00.00.00	OPERACOES DE CREDITO INTERNAS	-	3.356.000	-
2114.00.00.00	OPERAÇÕES DE CRÉDITO INTERNAS - CONTRATUAIS	-	3.356.000	-
2114.03.02.00	PROGRAMA SANEAMENTO PARA TODOS-MINDU/SEMOSBH	-	-	-
2114.03.03.00	PRÓ-SANEAMENTO - SISTEMA DE ABAST. DE ÁGUA	-	-	-
2114.05.00.00	OPERAÇÕES DE CRÉDITO INTERNAS PARA PROG. DE MODERNIZ. DA ADM. PÚBLICA	3.356.000	-	-
2114.05.01.00	PNAFM - PROG.NAC.APOIO A GESTAO ADM. FISC. MUNIC.	-	-	-
2114.05.02.00	PMAT - PROG. DE MOD. DA ADMINISTRAÇÃO FAZENDÁRIA	3.356.000	-	-
2114.99.00.00	OUTRAS OPERAÇÕES DE CRÉDITO INTERNAS - CONTRATUAIS	-	-	-
2114.99.05.00	PROG. SAN. P/TODOS-MANEJO DE ÁGUAS PLUVIAIS-PAC PROMANAUS	-	-	-
2120.00.00.00	OPERACOES DE CREDITO EXTERNAS	-	-	-
2123.00.00.00	OPERACOES DE CREDITO EXTERNAS - CONTRATUAIS	-	-	-
2123.99.00.00	OUTRAS OPERACOES DE CREDITO EXTERNAS - CONTRATUAIS	-	-	-
2123.99.01.00	PROURBIS - PROG.DE DES.URB. E INC.SÓCIO-AMB.DE MANAUS	-	-	-
2123.99.02.00	PRÓ-MANAUS - CAF/SEMOSBH	-	-	-
2200.00.00.00	ALIENACAO DE BENS	-	-	-
2220.00.00.00	ALIENACAO DE BENS IMOVEIS	-	-	-
2300.00.00.00	AMORTIZAÇÃO DE EMPRÉSTIMOS	-	-	-
2300.20.00.00	AMORTIZAÇÃO DE EMPRÉSTIMOS - EM CONTRATO	-	-	-
2400.00.00.00	TRANSFERENCIAS DE CAPITAL	-	-	-
2420.00.00.00	TRANSFERENCIAS INTERGOVERNAMENTAIS	-	-	-
2421.00.00.00	TRANSFERENCIAS DA UNIAO	-	-	-
2421.01.00.00	TRANSFERENCIA DE RECURSOS DO SISTEMA UNICO DE SAUDE - SUS	-	-	-
2421.01.01.00	TRANSFERENCIAS DO SUB-BLOCO DE INVESTIMENTOS	-	-	-
2470.00.00.00	TRANSFERENCIAS DE CONVENIOS	-	-	-
2471.00.00.00	TRANSFERENCIAS DE CONVENIOS DA UNIAO	-	-	-
2471.99.00.00	OUTRAS TRANSFERENCIAS DE CONVENIO DA UNIAO	-	-	-
2471.99.01.00	CONV. MIN. CIDADES Nº 192.785-24/06 - UNID. HAB. - BURITIS I	-	-	-
2471.99.23.00	TRANF. CONV. Nº 013/2004 - SUFRAMA	-	-	-
2471.99.24.00	CONV. MIN. CIDADES Nº 192.786-38/06 - UNID. HAB. -REG. ASSENT.	-	-	-
2471.99.25.00	CONV. MIN. CIDADES Nº 218.698-31/07 - UNID. HAB. - TARUMÁ	-	-	-
2471.99.31.00	CONV. MIN. CIDADES Nº 231.404-50/07 - HAB. POPULARES	-	-	-
2471.99.32.00	CONV. MIN. CIDADES Nº 251.149-78/09 - URB. VIAS	-	-	-
2471.99.33.00	CONV. MIN. CIDADES Nº 198.133-66/06 -PAV. BURITIS I	-	-	-
2471.99.36.00	FUNASA - Nº 0908/07	-	-	-
2471.99.38.00	FUNASA - Nº 1709/08	-	-	-
2471.99.41.00	CONV. 704.862/09 - M TURISMO - PONTA NEGRA	-	-	-
2471.99.42.00	CR 315.155-38/09 - RECAP. DE VIAS	-	-	-
2471.99.43.00	CR 310.814-94/09 - MCIDADES - RED. ACID. TRANS	-	-	-

**Poder Executivo****Prefeitura de Manaus**

2621 - RECEITA PREVISTA PARA O EXERCÍCIO DE 2012 - PROGRAMA DE MODERNIZAÇÃO DA ADMINISTRAÇÃO TRIBUTÁRIA

Código	Especificação	Alíneas Subalíneas	Subfontes Rubricas	Categoria Econômica Fonte
2471.99.44.00	CR 316.169-14/09 - RECAP. DE VIAS	-	-	-
2471.99.46.00	TC 302.560-69/09 - MC/FNHIS - RECAP. BURITIS II	-	-	-
2471.99.50.00	CONVÊNIO FNDE/SEMED - CONSTRUÇÃO DE CRECHES	-	-	-
2472.00.00.00	TRANSFERENCIA DE CONVENIOS DO ESTADO	-	-	-
2472.99.00.00	OUTRAS TRANSFERENCIAS DE CONVENIO DOS ESTADOS	-	-	-
2472.99.01.00	CONV. Nº 010/2007 - ESTADO DO AMAZONAS/GPI/IMTU	-	-	-
9000.00.00.00	DEDUÇÕES DA RECEITA CORRENTE	-	-	-
9700.00.00.00	DEDUÇÕES DAS TRANSFERÊNCIAS CORRENTES	-	-	-
9720.00.00.00	DEDUÇÕES DAS TRANSFERÊNCIAS INTERGOVERNAMENTAIS	-	-	-
9721.00.00.00	DEDUÇÕES DAS TRANSFERÊNCIAS DA UNIAO	-	-	-
9721.01.00.00	DEDUÇÃO DE RECEITA PARA A FORMACAO DO FUNDEB - TRANSF. DA UNIAO	-	-	-
9721.01.02.00	DEDUÇÃO DE RECEITA PARA FORMACAO DO FUNDEB (FPM)	-	-	-
9721.01.05.00	DEDUÇÃO DE RECEITA PARA FORMACAO DO FUNDEB (IPTR)	-	-	-
9721.36.01.00	DEDUÇÃO PARA O FUNDEB - LC N 87/96	-	-	-
9722.00.00.00	DEDUÇÃO DAS TRANSFERÊNCIAS DOS ESTADOS	-	-	-
9722.01.00.00	DEDUÇÃO DE RECEITA - TRANSFERÊNCIAS DOS ESTADOS	-	-	-
9722.01.01.00	DEDUÇÃO DE RECEITA PARA FORMACAO DO FUNDEB (ICMS)	-	-	-
9722.01.02.00	DEDUÇÃO DE RECEITA PARA FORMACAO DO FUNDEB (IPVA)	-	-	-
9722.01.04.00	DEDUÇÃO DE RECEITA PARA FORMACAO DO FUNDEB (IPI - EXPORTAÇÃO)	-	-	-
9919.15.00.00	DEDUÇÃO DE RECEITA DO FUNSET	-	-	-
9990.01.00.00	DEDUÇÃO DE MULTAS POR AUTO DE INFRAÇÃO	-	-	-
Total				3.656.000

Considerando que o Orçamento do(a) PROGRAMA DE MODERNIZAÇÃO DA ADMINISTRAÇÃO TRIBUTÁRIA é de R\$ 0. O total de R\$ 3.656.000 refere-se a transferências do Município.

ORÇAMENTO 2012	
PROGRAMA DE TRABALHO	
ÓRGÃO: 160103 - PROGRAMA DE MODERNIZAÇÃO DA ADMINISTRAÇÃO TRIBUTÁRIA	
R\$ 1,00	

CÓDIGO	ESPECIFICAÇÃO	PROJETO	ATIVIDADE	OPERAÇÕES ESPECIAIS	CONTINGÊNCIA
04.122.1024.1061	IMPLEMENTAÇÃO DE PROJETOS DE MODERNIZAÇÃO DA SEMEF IMPLANTAR DIVERSAS AÇÕES DENTRO DO PROGRAMA DE MODERNIZAÇÃO DA ADMINISTRAÇÃO TRIBUTÁRIA (PMAT) QUE OBJETIVEM A MELHORIA DOS SERVIÇOS PRESTADOS PELA SEMEF.	61.000			
04.122.1024.1095	AQUISIÇÃO DE EQUIPAMENTOS PARA MODERNIZAÇÃO DA ADMINISTRAÇÃO FAZENDÁRIA. ADQUIRIR EQUIPAMENTOS DE APOIO TIPO MÓVEIS, ELETROELETRÔNICOS, ELETRODOMÉSTICOS E VEÍCULOS, INCLUSIVE A CONTRATAÇÃO DO SERVIÇO DE ENVELOPAMENTO DOS VEÍCULOS, E DEMAIS EQUIPAMENTOS PARA MODERNIZAÇÃO DA ESTRUTURA FÍSICA DA ADMINISTRAÇÃO FAZENDÁRIA MUNICIPAL, OFERECENDO MAIOR COMODIDADE AOS SERVIDORES E SATISFAÇÃO AOS CONTRIBUINTES.	275.000			
04.122.1024.1097	ESTRUTURAÇÃO DA SEDE DA SECRETARIA DE FINANÇAS ESTRUTURAR A SEDE DA SEMEF COM A FINALIDADE DE PRESTAR SERVIÇOS EM UM AMBIENTE MODERNO, DISPONIBILIZANDO CONFORTO E SATISFAÇÃO AOS SEUS SERVIDORES E CONTRIBUINTES.	1.580.000			
04.122.1024.1098	AQUISIÇÃO DE EQUIPAMENTOS DE INFORMÁTICA ADQUIRIR EQUIPAMENTOS DE INFORMÁTICA PARA MODERNIZAR O PARQUE TECNOLÓGICO DA ÁREA FAZENDÁRIA MUNICIPAL E PERMITIR A OTIMIZAÇÃO DOS NOVOS SISTEMAS INFORMATIZADOS DE GESTÃO QUE ESTÃO NA FASE DE IMPLANTAÇÃO, TORNANDO A GESTÃO PÚBLICA MAIS ÁGIL E MODERNA PARA ATENDER COM MAIOR EFICIÊNCIA AS MÚLTIPLAS DEMANDAS SOCIAIS.	300.000			
04.129.1024.1064	IMPLANTAÇÃO DO SISTEMA DE GESTÃO INTEGRADA INTEGRAR DIVERSAS ÁREAS DA ADMINISTRAÇÃO MUNICIPAL TENDO COMO ESCOPO A MELHORIA E A AGILIDADE NOS PROCESSOS INTERNOS, TAIS COMO ARRECADAÇÃO TRIBUTÁRIA, PLANEJAMENTO, ORÇAMENTÁRIO, FINANCEIRO, CONTÁBIL, CONTROLE INTERNO, PROTOCOLO E PROCESSAMENTO DA FOLHA DE PESSOAL, DE FORMA A APRIMORAR A GESTÃO DE RECURSOS, COM OFERECIMENTO DE SERVIÇOS DE QUALIDADE E MAIOR TRANSPARENCIA.	6.440.000			
TOTAL GERAL					8.656.000

160103 PROGRAMA DE MODERNIZAÇÃO DA ADMINISTRAÇÃO TRIBUTÁRIA

2012

2622 DETALHAMENTO ORÇAMENTÁRIO POR ESFERA

R\$ 1,00

ESFERA	PROGRAMA	FU	SFU	T	PESSOAL E JUROS E ENCARGOS ENCARGOS DA DÍVIDA	OUTRAS DESPESAS CORRENTES	INVESTIMENTO	INVERSOES FINANCEIRAS	AMORTIZAÇÃO DA DÍVIDA	TOTAL
PTSCAL										
1024 MODERNIZAÇÃO FAZENDÁRIA										
	1061 IMPLEMENTAÇÃO DE PROJETOS DE MODERNIZAÇÃO DA SEMEF	04	122	P			61.000			61.000
	1064 IMPLANTAÇÃO DO SISTEMA DE GESTÃO INTEGRADA	04	129	P			6.440.000			6.440.000
	1095 AQUISIÇÃO DE EQUIPAMENTOS PARA MODERNIZAÇÃO DA ADMINISTRAÇÃO FAZENDÁRIA.	04	122	P			275.000			275.000
	1097 ESTRUTURAÇÃO DA SEDE DA SECRETARIA DE FINANÇAS	04	122	P			1.580.000			1.580.000
	1098 AQUISIÇÃO DE EQUIPAMENTOS DE INFORMÁTICA	04	122	P			300.000			300.000
TOTAL GERAL DA ESFERA							8.656.000			8.656.000
TOTAL GERAL DA UNIDADE							8.656.000			8.656.000
FU - FUNÇÃO										
SFU - SUBFUNÇÃO										
T - TIPO DA AÇÃO: P - PROJETO										
A - ATIVIDADE										
E - OPERAÇÕES ESPECIAIS										
O - OUTRAS AÇÕES										

FUNDO MUNICIPAL DE FOMENTO A MICRO E PEQUENA EMPRESA

Prefeitura de Manaus

Lei Orçamentária Anual - LOA 2012

2634 - Atribuições e Legislação

Órgão

160901 FUNDO MUNICIPAL DE FOMENTO A MICRO E PEQUENA EMPRESA

Atribuições:

- DESENVOLVER OS SETORES SOCIAIS CARENTES, CUJAS ATIVIDADES PRODUTIVAS NECESSITAM DE SUPORTE FINANCEIRO PARA AUTO - SUSTENTAÇÃO ATRAVÉS DE PROGRAMAS ESPECIAIS DE FINANCIAMENTO.

Legislação:

LEI MUNICIPAL Nº 199, DE 24.06.93;

LEI MUNICIPAL Nº 470, DE 21.01.99;

LEI MUNICIPAL Nº 1.332, DE 19.05.09;

DECRETO MUNICIPAL Nº 0183, DE 26.06.09.

**Poder Executivo****Prefeitura de Manaus**

2621 - RECEITA PREVISTA PARA O EXERCÍCIO DE 2012 - FUNDO MUNICIPAL DE ASSISTÊNCIA SOCIAL

Código	Especificação	Alineas Subalíneas	Subfontes Rubricas	Categoria Econômica Fonte
1000.00.00.00	RECEITAS CORRENTES			4.600.000
1100.00.00.00	RECEITA TRIBUTARIA			-
1110.00.00.00	IMPOSTOS			-
1112.00.00.00	IMPOSTO SOBRE O PATRIMONIO E A RENDA			-
1112.02.00.00	IMPOSTO SOBRE A PROPRIEDADE PREDIAL E TERRITORIAL URBANA	-		-
1112.02.01.00	IMPOSTO PREDIAL	-		-
1112.02.02.00	IMPOSTO TERRITORIAL	-		-
1112.04.00.00	IMPOSTO SOBRE A RENDA E PROVENTOS DE QUALQUER NATUREZA	-		-
1112.08.00.00	IMPOSTO SOBRE A TRANSMISSAO DE BENS IMOVEIS -ITBI	-		-
1113.00.00.00	IMPOSTO SOBRE A PRODUCAO E A CIRCULACAO	-		-
1113.05.00.00	IMPOSTO SOBRE SERVICOS DE QUALQUER NATUREZA	-		-
1120.00.00.00	TAXAS			-
1121.00.00.00	TAXAS PELO EXERCICIO DO PODER DE POLICIA	-		-
1121.25.00.00	TAXA DE LICENCA PARA FUNC. DE ESTAB. COMERC., IND. E PREST. DE SERVICOS	-		-
1121.25.01.00	TAXA DE LOCALIZACAO	-		-
1121.25.02.00	TAXA DE VERIFICACAO DE FUNCIONAMENTO REGULAR	-		-
1121.26.00.00	TAXA DE PUBLICIDADE COMERCIAL	-		-
1121.27.00.00	TAXA DE APREENSAO E DEPOSITO	-		-
1121.30.00.00	TAXA DE AUTORIZACAO DE FUNCIONAMENTO DE TRANSPORTE	-		-
1121.31.00.00	TAXA DE UTILIZACAO DE AREA DE DOMINIO PUBLICO	-		-
1122.00.00.00	TAXAS PELA PRESTACAO DE SERVICOS	-		-
1122.09.00.00	TAXAS DE PRESTACAO DE SERVICOS PUBLICOS	-		-
1122.26.00.00	TAXAS DE CONSERVACAO DA RODOVIARIA	-		-
1122.90.00.00	TAXA DE LIMPEZA PUBLICA	-		-
1122.90.01.00	COLETA DE LIXO	-		-
1200.00.00.00	RECEITAS DE CONTRIBUICOES			-
1220.00.00.00	CONTRIBUICOES ECONOMICAS			-
1220.99.00.00	OUTRAS CONTRIBUICOES ECONOMICAS	-		-
1220.99.03.00	CONTRIB. ECONOMICA P/ O DESENV. ECONOMICO LOCAL	-		-
1230.01.00.00	CONTRIBUICAO PARA CUSTEIO DE ILUMINACAO PUBLICA -COSIP	-		-
1300.00.00.00	RECEITA PATRIMONIAL			524.000
1310.00.00.00	RECEITAS IMOBILIARIAS			-
1320.00.00.00	RECEITAS DE VALORES MOBILIARIOS		524.000	-
1330.00.00.00	RECEITA DE CONCESSOES E PERMISSOES		-	-
1600.00.00.00	RECEITAS DE SERVICOS			-
1600.13.01.00	SERVICOS INSCRICAO CONCURSOS PUBLICOS	-		-
1600.14.00.00	SERVICOS DE INSPECAO E FISCALIZACAO	-		-
1600.14.01.00	SERVICOS DE INSPECAO E FISCALIZACAO DE OBRAS	-		-
1600.14.02.00	SERVICO DE INSPECAO E FISCALIZACAO SANITARIA	-		-
1700.00.00.00	TRANSFERENCIAS CORRENTES			4.076.000
1720.00.00.00	TRANSFERENCIAS INTERGOVERNAMENTAIS		4.076.000	-
1721.00.00.00	TRANSFERENCIAS DA UNIAO		4.076.000	-
1721.01.00.00	PARTICIPACAO NA RECEITA DA UNIAO	-		-
1721.01.02.00	COTA-PARTE DO FUNDO DE PARTICIPACAO DOS MUNICIPIOS - FPM	-		-
1721.01.05.00	COTA-PARTE DO IMPOSTO SOBRE A PROPRIEDADE TERRITORIAL RURAL	-		-
1721.01.32.00	COTA-PARTE IMPOSTO SOBRE OURO	-		-
1721.22.00.00	TRANSF. DA COMPENSACAO FINANC. P/ EXPLOR. DE RECUR. NATURAIS	-		-
1721.22.20.00	COTA-PARTE DA COMPENS. FINANC. DE REC. MINERAIS - CFEM	-		-
1721.22.30.00	COTA-PARTE ROYALTIES - COMPENS. FINANC. P/ PROD. DE PETROLEO	-		-
1721.22.70.00	COTA-PARTE DO FUNDO ESPECIAL DO PETROLEO - FEP	-		-
1721.33.00.00	TRANSFERENCIA DE RECURSOS DO SISTEMA UNICO DE SAUDE - SUS	-		-
1721.33.10.00	ATENCAO BASICA	-		-
1721.33.13.00	MEDIA E ALTA COMPLEX. AMBULATORIAL E HOSPITALAR	-		-
1721.33.14.00	VIGILANCIA EM SAUDE	-		-
1721.33.34.00	PROGRAMA DE ASSISTENCIA FARMACEUTICA FEDERAL	-		-
1721.33.35.00	GESTAO DO SUS	-		-
1721.34.00.00	TRANSF. DE RECUR. DO FUNDO NAC. DE ASSIST. SOCIAL - FNAS	4.076.000		-
1721.34.10.00	TR 803/MPAS/SEAS/00 PROJETO AGENTE JOVEM	570.000		-
1721.34.13.00	TR 136/2004/MAS/PM - PROGRAMA SENTINELA	331.000		-
1721.34.14.00	TERMO DE CONVENIO 628/03 - PROGR. PAIF REDENCAO	1.223.000		-
1721.34.17.00	TR 77 MPAS/SEAS/02 - PROT. SOC. - FUND. DR. THOMAS	177.000		-
1721.34.18.00	TR 77 MPAS/SEAS/02 - PROT. SOCIAL ESPECIAL/PPD	158.000		-
1721.34.20.00	TR 717 MPAS/SEAS/00 - PETI - JORNADA AMPLIADA	110.000		-
1721.34.21.00	INDICE DE GESTAO DESCENTRALIZADA - IGD	1.507.000		-
1721.35.00.00	TRANSF. DE RECUR. DO FUNDO NAC. DO DESENV. DA EDUC. - FNDE	-		-
1721.35.01.00	TRANSFERENCIAS DO SALARIO-EDUCACAO	-		-
1721.35.03.00	PROG. NAC. DE ALIMENT. ESCOLAR - PNAE	-		-
1721.35.04.00	PROG. NAC. DE APOIO AO TRANSP. DO ESCOLAR- PNATE- ENS. FUNDAMENTAL	-		-
1721.35.09.00	PROG. NAC. DE ALIM. ESCOLAR P/ PRE-ESCOLA - PNAP	-		-
1721.35.10.00	PROG. NAC. DE ALIM. ESCOLAR P/ CRECHE - PNAC	-		-
1721.35.11.00	PROG. NAC. DE ALIMENTACAO ESCOLAR P/ INDIGENA - PNAEI	-		-
1721.35.12.00	PROGRAMA PROJovem URBANO	-		-
1721.35.13.00	PROG. NAC. ALIMENTACAO ESCOLAR -EJA - PNAE EJA	-		-
1721.35.14.00	PROG. NAC. ALIMENTACAO ESCOLAR - ENSINO MEDIO- PNAEM	-		-
1721.35.15.00	PROG. NAC. ALIM. ESCOLAR - PNAE - FUNDO MAIS EDUCACAO	-		-
1721.36.01.00	TRANSFERENCIA FINANCEIRA DO ICMS - DESONERACAO - LC 87/96	-		-
1722.00.00.00	TRANSFERENCIAS DOS ESTADOS			-
1722.01.00.00	PARTICIPACAO NA RECEITA DOS ESTADOS	-		-
1722.01.01.00	COTA-PARTE DO ICMS	-		-
1722.01.02.00	COTA-PARTE DO IPVA	-		-
1722.01.04.00	COTA-PARTE DO IPI SOBRE EXPORTACAO	-		-
1722.01.13.00	COTA-PARTE DA CONTRIB. DE INTERV. NO DOMINIO ECONOMICO - CIDE	-		-
1722.22.00.00	TRANSFERENCIA DA COTA-PARTE DA COMPENSACAO FINANCEIRA (25%)	-		-
1722.22.30.00	ROYALTIES DA PETROBRAS - LEI 7990/89, ART. 9	-		-
1722.33.00.00	TRANSF. DE RECUR. DO ESTADO P/ PROG. DE SAUDE - REPAS. FUNDO A FUNDO	-		-

**Poder Executivo****Prefeitura de Manaus**

2621 - RECEITA PREVISTA PARA O EXERCÍCIO DE 2012 - FUNDO MUNICIPAL DE ASSISTÊNCIA SOCIAL

Código	Especificação	Alineas Subalneas	Subfontes Rubricas	Categoria Econômica Fonte
1722.33.33.00	ASSISTENCIA FARMACEUTICA ESTADUAL	-	-	-
1724.00.00.00	TRANSFERENCIAS MULTIGOVERNAMENTAIS	-	-	-
1724.01.00.00	TRANSFERENCIAS DE RECURSOS DO FUNDEB	-	-	-
1724.01.01.00	CONTRIBUICOES AO FUNDEB	-	-	-
1724.01.02.00	EXCESSO FUNDEB	-	-	-
1724.02.00.00	TRANSF. DE RECURSOS DA COMP. DA UNIAO AO FUNDEB	-	-	-
1760.00.00.00	TRANSFERENCIAS DE CONVENIOS	-	-	-
1761.00.00.00	TRANSFERENCIA DE CONVENIOS DA UNIAO	-	-	-
1761.99.00.00	OUTRAS TRANSF. DE CONVENIOS DA UNIAO	-	-	-
1761.99.01.00	TERMO DE COOPERAÇÃO E PARCERIA-CEF/PMM/IMPLURB	-	-	-
1761.99.23.00	TRANSF. CONVÊNIO MTE - SINE MANAUS	-	-	-
1761.99.33.00	TRANSF. CONV. MTE - CENTRO PÚBLICO DE ECONOMIA SOLIDÁRIA	-	-	-
1761.99.39.00	CR 0254.495.35/2008 MINISTÉRIO DO TURISMO - IMPLURB	-	-	-
1761.99.40.00	CONVÊNIO Nº 746413/2010	-	-	-
1900.00.00.00	OUTRAS RECEITAS CORRENTES	-	-	-
1910.00.00.00	MULTAS E JUROS DE MORA	-	-	-
1911.00.00.00	MULTA E JUROS DE MORA DOS TRIBUTOS	-	-	-
1911.38.00.00	MULTAS E JUROS DE MORA DOS TRIBUTOS - IPTU	-	-	-
1911.39.00.00	MULTAS E JUROS DE MORA DOS TRIBUTOS - ITBI	-	-	-
1911.40.00.00	MULTAS E JUROS DE MORA DOS TRIBUTOS - ISS	-	-	-
1911.99.00.00	MULTAS E JUROS DE MORA - OUTROS TRIBUTOS	-	-	-
1913.00.00.00	MULTAS E JUROS DE MORA DA DÍVIDA ATIVA DOS TRIBUTOS	-	-	-
1913.11.00.00	MULTAS E JUROS DE MORA DA DIV. ATIVA DO IPTU	-	-	-
1913.12.00.00	MULTAS E JUROS DE MORA DA DIV. ATIVA S/ ITBI	-	-	-
1913.13.00.00	MULTAS E JUROS DE MORA DA DIV. ATIVA DO ISS	-	-	-
1913.99.00.00	MULTAS E JUROS DE MORA DA DIV. ATIVA OUTROS TRIBUTOS	-	-	-
1918.99.00.00	OUTRAS MULTAS E JUROS DE MORA	-	-	-
1919.00.00.00	MULTAS DE OUTRAS ORIGENS	-	-	-
1919.10.00.00	MULTAS PREVISTAS NA LEGISLAÇÃO SANITÁRIA	-	-	-
1919.15.00.00	MULTAS PREVISTAS NA LEGISLAÇÃO DE TRÂNSITO	-	-	-
1919.28.00.00	MULTAS DECOR. DA OPER. DO TRANSP. ROD. DE PASSAG. E CARGAS	-	-	-
1919.99.00.00	OUTRAS MULTAS	-	-	-
1920.00.00.00	INDENIZACOES E RESTITUICOES	-	-	-
1920.01.00.00	INDENIZACOES E RESTITUICOES	-	-	-
1930.00.00.00	RECEITA DA DÍVIDA ATIVA	-	-	-
1931.00.00.00	RECEITA DA DÍVIDA ATIVA TRIBUTARIA	-	-	-
1931.11.00.00	RECEITA DA DÍVIDA ATIVA DO IPTU	-	-	-
1931.12.00.00	RECEITA DA DÍVIDA ATIVA DO ITBI	-	-	-
1931.13.00.00	RECEITA DA DÍVIDA ATIVA DO ISS	-	-	-
1931.99.00.00	RECEITA DA DÍVIDA ATIVA DE OUTROS TRIBUTOS	-	-	-
1990.00.00.00	RECEITAS DIVERSAS	-	-	-
1990.99.00.00	OUTRAS RECEITAS	-	-	-
1990.99.01.00	FMDMA - LEI	-	-	-
1990.99.02.00	RECEITA DE PRECO DO D.O.M.	-	-	-
1990.99.03.00	FEIRAS E MERCADOS	-	-	-
1990.99.04.00	ENTRADA DE EXPEDIENTE	-	-	-
1990.99.05.00	RECEITA DE CEMITERIOS	-	-	-
1990.99.07.00	DEMAIS RECEITAS	-	-	-
1990.99.08.00	RECEITA DE DOACOES	-	-	-
1990.99.11.00	VENDAS DE EDITAIS DE LICITAÇÃO	-	-	-
1990.99.12.00	RECEITA DE RESGATE DE ANIMAIS	-	-	-
1990.99.99.00	DEMAIS RECEITAS	-	-	-
2000.00.00.00	RECEITAS DE CAPITAL	-	-	-
2100.00.00.00	OPERACOES DE CREDITO	-	-	-
2110.00.00.00	OPERACOES DE CREDITO INTERNAS	-	-	-
2114.00.00.00	OPERAÇÕES DE CRÉDITO INTERNAS - CONTRATUAIS	-	-	-
2114.03.02.00	PROGRAMA SANEAMENTO PARA TODOS-MINDU/SEMOSBH	-	-	-
2114.03.03.00	PRÓ-SANEAMENTO - SISTEMA DE ABAST. DE ÁGUA	-	-	-
2114.05.00.00	OPERAÇÕES DE CRÉDITO INTERNAS PARA PROG. DE MODERNIZ. DA ADM. PÚBLICA	-	-	-
2114.05.01.00	PNAFM - PROG.NAC.APOIO A GESTAO ADM. FISC. MUNIC.	-	-	-
2114.05.02.00	PMAT - PROG. DE MOD. DA ADMINISTRAÇÃO FAZENDÁRIA	-	-	-
2114.99.00.00	OUTRAS OPERAÇÕES DE CRÉDITO INTERNAS - CONTRATUAIS	-	-	-
2114.99.05.00	PROG. SAN. P/TODOS-MANEJO DE ÁGUAS PLUVIAIS-PAC PROMANAUS	-	-	-
2120.00.00.00	OPERACOES DE CREDITO EXTERNAS	-	-	-
2123.00.00.00	OPERACOES DE CREDITO EXTERNAS - CONTRATUAIS	-	-	-
2123.99.00.00	OUTRAS OPERACOES DE CREDITO EXTERNAS - CONTRATUAIS	-	-	-
2123.99.01.00	PROURBIS - PROG.DE DES.URB. E INC.SÓCIO-AMB.DE MANAUS	-	-	-
2123.99.02.00	PRÓ-MANAUS - CAF/SEMOSBH	-	-	-
2200.00.00.00	ALIENACAO DE BENS	-	-	-
2220.00.00.00	ALIENACAO DE BENS IMOVEIS	-	-	-
2300.00.00.00	AMORTIZAÇÃO DE EMPRÉSTIMOS	-	-	-
2300.20.00.00	AMORTIZAÇÃO DE EMPRÉSTIMOS - EM CONTRATO	-	-	-
2400.00.00.00	TRANSFERENCIAS DE CAPITAL	-	-	-
2420.00.00.00	TRANSFERENCIAS INTERGOVERNAMENTAIS	-	-	-
2421.00.00.00	TRANSFERENCIAS DA UNIAO	-	-	-
2421.01.00.00	TRANSFERENCIA DE RECURSOS DO SISTEMA UNICO DE SAUDE - SUS	-	-	-
2421.01.01.00	TRANSFERENCIAS DO SUB-BLOCO DE INVESTIMENTOS	-	-	-
2470.00.00.00	TRANSFERENCIAS DE CONVENIOS	-	-	-
2471.00.00.00	TRANSFERENCIAS DE CONVENIOS DA UNIAO	-	-	-
2471.99.00.00	OUTRAS TRANSFERENCIAS DE CONVENIO DA UNIAO	-	-	-
2471.99.01.00	CONV. MIN. CIDADES Nº 192.785-24/06 - UNID. HAB. - BURITIS I	-	-	-
2471.99.23.00	TRANF. CONV. Nº 013/2004 - SUFRAMA	-	-	-
2471.99.24.00	CONV. MIN. CIDADES Nº 192.786-38/06 - UNID. HAB. -REG. ASSENT.	-	-	-
2471.99.25.00	CONV. MIN. CIDADES Nº 218.698-31/07 - UNID. HAB. - TARUMÃ	-	-	-
2471.99.31.00	CONV. MIN. CIDADES Nº 231.404-50/07 - HAB. POPULARES	-	-	-
2471.99.32.00	CONV. MIN. CIDADES Nº 251.149-78/09 - URB. VIAS	-	-	-
2471.99.33.00	CONV. MIN. CIDADES Nº 198.133-66/06 -PAV. BURITIS I	-	-	-
2471.99.36.00	FUNASA - Nº 0908/07	-	-	-
2471.99.38.00	FUNASA - Nº 1709/08	-	-	-
2471.99.41.00	CONV. 704.862/09 - M TURISMO - PONTA NEGRA	-	-	-
2471.99.42.00	CR 315.155-38/09 - RECAP. DE VIAS	-	-	-
2471.99.43.00	CR 310.814-94/09 - MCIDADES - RED. ACID. TRANS	-	-	-

**Poder Executivo****Prefeitura de Manaus**

2621 - RECEITA PREVISTA PARA O EXERCÍCIO DE 2012 - FUNDO MUNICIPAL DE ASSISTÊNCIA SOCIAL

Código	Especificação	Alíneas Subalíneas	Subfontes Rubricas	Categoria Econômica Fonte
2471.99.44.00	CR 316.169-14/09 - RECAP. DE VIAS	-	-	-
2471.99.46.00	TC 302.560-69/09 - MC/FNHIS - RECAP. BURITIS II	-	-	-
2471.99.50.00	CONVÊNIO FNDE/SEMED - CONSTRUÇÃO DE CRECHES	-	-	-
2472.00.00.00	TRANSFERENCIA DE CONVENIOS DO ESTADO	-	-	-
2472.99.00.00	OUTRAS TRANSFERENCIAS DE CONVENIO DOS ESTADOS	-	-	-
2472.99.01.00	CONV. Nº 010/2007 - ESTADO DO AMAZONAS/GPI/IMTU	-	-	-
9000.00.00.00	DEDUÇÕES DA RECEITA CORRENTE	-	-	-
9700.00.00.00	DEDUÇÕES DAS TRANSFERÊNCIAS CORRENTES	-	-	-
9720.00.00.00	DEDUÇÕES DAS TRANSFERÊNCIAS INTERGOVERNAMENTAIS	-	-	-
9721.00.00.00	DEDUÇÕES DAS TRANSFERÊNCIAS DA UNIAO	-	-	-
9721.01.00.00	DEDUÇÃO DE RECEITA PARA A FORMAÇÃO DO FUNDEB - TRANSF. DA UNIAO	-	-	-
9721.01.02.00	DEDUÇÃO DE RECEITA PARA FORMAÇÃO DO FUNDEB (FPM)	-	-	-
9721.01.05.00	DEDUÇÃO DE RECEITA PARA FORMAÇÃO DO FUNDEB (IPTR)	-	-	-
9721.36.01.00	DEDUÇÃO PARA O FUNDEB - LC N 87/96	-	-	-
9722.00.00.00	DEDUÇÃO DAS TRANSFERÊNCIAS DOS ESTADOS	-	-	-
9722.01.00.00	DEDUÇÃO DE RECEITA - TRANSFERÊNCIAS DOS ESTADOS	-	-	-
9722.01.01.00	DEDUÇÃO DE RECEITA PARA FORMAÇÃO DO FUNDEB (ICMS)	-	-	-
9722.01.02.00	DEDUÇÃO DE RECEITA PARA FORMAÇÃO DO FUNDEB (IPVA)	-	-	-
9722.01.04.00	DEDUÇÃO DE RECEITA PARA FORMAÇÃO DO FUNDEB (IPI - EXPORTAÇÃO)	-	-	-
9919.15.00.00	DEDUÇÃO DE RECEITA DO FUNSET	-	-	-
9990.01.00.00	DEDUÇÃO DE MULTAS POR AUTO DE INFRAÇÃO	-	-	-
Total				4.600.000

Considerando que o Orçamento do(a) FUNDO MUNICIPAL DE ASSISTÊNCIA SOCIAL é de R\$ 0. O total de R\$ 4.600.000 refere-se a transferências do Município.

ORÇAMENTO 2012

PROGRAMA DE TRABALHO

ÓRGÃO: 160901 - FUNDO MUNICIPAL DE FOMENTO À MICRO E PEQUENA EMPRESA

R\$ 1,00

CÓDIGO	ESPECIFICAÇÃO	PROJETO	ATIVIDADE	OPERAÇÕES ESPECIAIS	CONTINGÊNCIA
11.334.1047.2176	CONCESSÃO DE EMPRÉSTIMOS E FINANCIAMENTOS				
	CONCEDER EMPRÉSTIMOS E FINANCIAMENTOS A MICRO E PEQUENAS EMPRESAS		12.188.000		
11.334.4002.2155	SUPRIMENTOS DE MATERIAIS OU EQUIPAMENTOS PARA MANUTENÇÃO FUNCIONAL DO FUNIMEQ				
	ADQUIRIR MATERIAL DE CONSUMO, SUPRIMENTOS E PERMANENTE PARA PROVER AS ATIVIDADES DO FUNDO		137.000		
11.334.4002.2156	CONTRATAÇÃO DE SERVIÇOS PARA MANUTENÇÃO FUNCIONAL DO FUNIMEQ				
	EFEITUAR CONTRATAÇÃO DE SERVIÇOS PARA ATENDER AS NECESSIDADE DO FUNDO		1.554.000		
TOTAL GERAL					13.879.000

160901 FUNDO MUNICIPAL DE FOMENTO À MICRO E PEQUENA EMPRESA

2012

2622 DETALHAMENTO ORÇAMENTARIO POR ESFERA

R\$ 1,00

ESFERA	PROGRAMA	FU	SFU	T	PESSOAL E ENCARGOS	JUROS E ENCARGOS DA DÍVIDA	OUTRAS DESPESAS CORRENTES	INVESTIMENTO	INVERSOES FINANCEIRAS	AMORTIZACAO DA DÍVIDA	TOTAL
FISCAL											
	1047 CONCESSÃO DE EMPRÉSTIMOS E FINANCIAMENTOS										
	2176 CONCESSÃO DE EMPRÉSTIMOS E FINANCIAMENTOS			11 334 A					12.188.000		12.188.000
	4002 PROGRAMA DE GESTÃO ADMINISTRATIVA										
	2155 SUPRIMENTOS DE MATERIAIS OU EQUIPAMENTOS PARA MANUTENÇÃO FUNCIONAL DO FUNIMEQ			11 334 A			68.000	69.000			137.000
	2156 CONTRATAÇÃO DE SERVIÇOS PARA MANUTENÇÃO FUNCIONAL DO FUNIMEQ			11 334 A			1.554.000				1.554.000
TOTAL GERAL DA ESFERA							1.622.000	69.000	12.188.000		13.879.000
TOTAL GERAL DA UNIDADE							1.622.000	69.000	12.188.000		13.879.000
FU - FUNCAO											
SFU - SUBFUNCAO											
T - TIPO DA ACOES: P - PROJETO											
A - ATIVIDADE											
E - OPERACOES ESPECIAIS											
O - OUTRAS ACOES											

SECRETARIA MUNICIPAL DE EDUCAÇÃO

Prefeitura de Manaus

Lei Orçamentária Anual - LOA 2012

2634 - Atribuições e Legislação

Órgão

180101 SECRETARIA MUNICIPAL DE EDUCAÇÃO

Atribuições:

- FORMULAÇÃO, SUPERVISÃO, COORDENAÇÃO, E AVALIAÇÃO DA POLÍTICA MUNICIPAL DE EDUCAÇÃO, EM CONFORMIDADE COM A LEI DE DIRETRIZES E BASES DA EDUCAÇÃO NACIONAL;
- PLANEJAMENTO, COORDENAÇÃO, CONTROLE E EXECUÇÃO DE ATIVIDADES COM VISTAS A PROVER OS RECURSOS NECESSÁRIOS;
- MÉTODOS E PROFISSIONAIS PARA OFERECER À SOCIEDADE SERVIÇOS EDUCACIONAIS DE ELEVADO PADRÃO DE QUALIDADE, ADEQUADOS ÀS DIVERSAS FAIXAS ETÁRIAS E NÍVEIS - EDUCAÇÃO INFANTIL E ENSINO FUNDAMENTAL; GARANTINDO DIGNIDADE E QUALIDADE DE VIDA AOS CIDADÃOS DO MUNICÍPIO.

Legislação:

- LEI MUNICIPAL Nº 1.240, DE 20.11.75;
- LEI MUNICIPAL Nº 188, DE 12.05.93;
- DECRETO MUNICIPAL Nº 1.589, DE 25.06.93;
- LEI MUNICIPAL Nº 314, DE 11.12.95;
- LEI MUNICIPAL Nº 334, DE 19.03.96;
- DECRETO MUNICIPAL Nº 3.383, DE 02.07.96;
- LEI MUNICIPAL Nº 426, DE 08.01.98;
- LEI MUNICIPAL Nº 470, DE 21.01.99;
- DECRETO MUNICIPAL Nº 4934, DE 04.04.00;
- LEI MUNICIPAL Nº 590, DE 13.03.01;
- DECRETO MUNICIPAL Nº 5715, DE 30.07.01;
- LEI MUNICIPAL Nº 723, DE 04.12.03;
- LEI MUNICIPAL Nº 761, DE 04.05.04;
- LEI MUNICIPAL Nº 772, DE 25.06.04;
- LEI MUNICIPAL Nº 936, DE 20.01.06;
- DECRETO MUNICIPAL Nº 8.396, DE 20.04.06;
- LEI MUNICIPAL Nº 1.314 DE 04.03.2009;
- DECRETO MUNICIPAL Nº 0090, DE 04.05.09;
- LEI MUNICIPAL Nº 1.322, DE 16.04.09.

**Poder Executivo****Prefeitura de Manaus**

2621 - RECEITA PREVISTA PARA O EXERCÍCIO DE 2012 - SECRETARIA MUNICIPAL DE EDUCAÇÃO

Código	Especificação	Alineas Subalneas	Subfontes Rubricas	Categoria Econômica Fonte
1000.00.00.00	RECEITAS CORRENTES			457.564.000
1100.00.00.00	RECEITA TRIBUTARIA			-
1110.00.00.00	IMPOSTOS			-
1112.00.00.00	IMPOSTO SOBRE O PATRIMONIO E A RENDA			-
1112.02.00.00	IMPOSTO SOBRE A PROPRIEDADE PREDIAL E TERRITORIAL URBANA	-		-
1112.02.01.00	IMPOSTO PREDIAL	-		-
1112.02.02.00	IMPOSTO TERRITORIAL	-		-
1112.04.00.00	IMPOSTO SOBRE A RENDA E PROVENTOS DE QUALQUER NATUREZA	-		-
1112.08.00.00	IMPOSTO SOBRE A TRANSMISSAO DE BENS IMOVEIS -ITBI	-		-
1113.00.00.00	IMPOSTO SOBRE A PRODUCAO E A CIRCULACAO	-		-
1113.05.00.00	IMPOSTO SOBRE SERVICOS DE QUALQUER NATUREZA	-		-
1120.00.00.00	TAXAS			-
1121.00.00.00	TAXAS PELO EXERCICIO DO PODER DE POLICIA	-		-
1121.25.00.00	TAXA DE LICENCA PARA FUNC. DE ESTAB. COMERC., IND. E PREST. DE SERVICOS	-		-
1121.25.01.00	TAXA DE LOCALIZACAO	-		-
1121.25.02.00	TAXA DE VERIFICACAO DE FUNCIONAMENTO REGULAR	-		-
1121.26.00.00	TAXA DE PUBLICIDADE COMERCIAL	-		-
1121.27.00.00	TAXA DE APREENSAO E DEPÓSITO	-		-
1121.30.00.00	TAXA DE AUTORIZACAO DE FUNCIONAMENTO DE TRANSPORTE	-		-
1121.31.00.00	TAXA DE UTILIZACAO DE AREA DE DOMÍNIO PÚBLICO	-		-
1122.00.00.00	TAXAS PELA PRESTACAO DE SERVICOS	-		-
1122.09.00.00	TAXAS DE PRESTACAO DE SERVICOS PUBLICOS	-		-
1122.26.00.00	TAXAS DE CONSERVACAO DA RODOVIÁRIA	-		-
1122.90.00.00	TAXA DE LIMPEZA PUBLICA	-		-
1122.90.01.00	COLETA DE LIXO	-		-
1200.00.00.00	RECEITAS DE CONTRIBUICOES			-
1220.00.00.00	CONTRIBUICOES ECONOMICAS			-
1220.99.00.00	OUTRAS CONTRIBUICOES ECONOMICAS	-		-
1220.99.03.00	CONTRIB. ECONOMICA P/ O DESENV. ECONOMICO LOCAL	-		-
1230.01.00.00	CONTRIBUICAO PARA CUSTEIO DE ILUMINACAO PÚBLICA -COSIP	-		-
1300.00.00.00	RECEITA PATRIMONIAL			500.000
1310.00.00.00	RECEITAS IMOBILIARIAS			-
1320.00.00.00	RECEITAS DE VALORES MOBILIARIOS		500.000	-
1330.00.00.00	RECEITA DE CONCESSOES E PERMISSOES		-	-
1600.00.00.00	RECEITAS DE SERVICOS			-
1600.13.01.00	SERVICOS INSCRIÇÃO CONCURSOS PÚBLICOS	-		-
1600.14.00.00	SERVICOS DE INSPECAO E FISCALIZACAO	-		-
1600.14.01.00	SERVICOS DE INSPECAO E FISCALIZACAO DE OBRAS	-		-
1600.14.02.00	SERVIÇO DE INSPEÇÃO E FISCALIZAÇÃO SANITÁRIA	-		-
1700.00.00.00	TRANSFERENCIAS CORRENTES			457.064.000
1720.00.00.00	TRANSFERENCIAS INTERGOVERNAMENTAIS		457.064.000	-
1721.00.00.00	TRANSFERENCIAS DA UNIAO		47.064.000	-
1721.01.00.00	PARTICIPACAO NA RECEITA DA UNIAO	-		-
1721.01.02.00	COTA-PARTE DO FUNDO DE PARTICIPACAO DOS MUNICIPIOS - FPM	-		-
1721.01.05.00	COTA-PARTE DO IMPOSTO SOBRE A PROPRIEDADE TERRITORIAL RURAL	-		-
1721.01.32.00	COTA-PARTE IMPOSTO SOBRE OURO	-		-
1721.22.00.00	TRANSF. DA COMPENSACAO FINANC. P/ EXPLOR. DE RECUR. NATURAIS	-		-
1721.22.20.00	COTA-PARTE DA COMPENS. FINANC. DE REC. MINERAIS - CFEM	-		-
1721.22.30.00	COTA-PARTE ROYALTIES - COMPENS. FINANC. P/ PROD. DE PETROLEO	-		-
1721.22.70.00	COTA-PARTE DO FUNDO ESPECIAL DO PETROLEO - FEP	-		-
1721.33.00.00	TRANSFERENCIA DE RECURSOS DO SISTEMA UNICO DE SAUDE - SUS	-		-
1721.33.10.00	ATENCAO BASICA	-		-
1721.33.13.00	MEDIA E ALTA COMPLEX. AMBULATORIAL E HOSPITALAR	-		-
1721.33.14.00	VIGILANCIA EM SAUDE	-		-
1721.33.34.00	PROGRAMA DE ASSISTENCIA FARMACEUTICA FEDERAL	-		-
1721.33.35.00	GESTAO DO SUS	-		-
1721.34.00.00	TRANSF. DE RECUR. DO FUNDO NAC. DE ASSIST. SOCIAL - FNAS	-		-
1721.34.10.00	TR 803/MPAS/SEAS/00 PROJETO AGENTE JOVEM	-		-
1721.34.13.00	TR 136/2004/MAS/PMW - PROGRAMA SENTINELA	-		-
1721.34.14.00	TERMO DE CONVÊNIO 628/03 - PROGR. PAIF REDENÇÃO	-		-
1721.34.17.00	TR 77 MPAS/SEAS/02 - PROT. SOC. - FUND. DR. THOMAS	-		-
1721.34.18.00	TR 77 MPAS/SEAS/02 - PROT. SOCIAL ESPECIAL/PPD	-		-
1721.34.20.00	TR 717 MPAS/SEAS/00 - PETI - JORNADA AMPLIADA	-		-
1721.34.21.00	ÍNDICE DE GESTÃO DESCENTRALIZADA - IGD	-		-
1721.35.00.00	TRANSF. DE RECUR. DO FUNDO NAC. DO DESENV. DA EDUC. - FNDE	47.064.000		-
1721.35.01.00	TRANSFERENCIAS DO SALARIO-EDUCACAO	22.000.000		-
1721.35.03.00	PROG. NAC. DE ALIMENT. ESCOLAR - PNAE	14.000.000		-
1721.35.04.00	PROG. NAC. DE APOIO AO TRANSP. DO ESCOLAR- PNATE- ENS. FUNDAMENTAL	800.000		-
1721.35.09.00	PROG. NAC. DE ALIM. ESCOLAR P/ PRE-ESCOLA - PNAP	3.065.000		-
1721.35.10.00	PROG. NAC. DE ALIM. ESCOLAR P/ CRECHE - PNAC	500.000		-
1721.35.11.00	PROG. NAC. DE ALIMENTAÇÃO ESCOLAR P/ INDÍGENA - PNAEI	32.000		-
1721.35.12.00	PROGRAMA PROJÓVEM URBANO	3.700.000		-
1721.35.13.00	PROG. NAC. ALIMENTAÇÃO ESCOLAR -EJA - PNAE EJA	850.000		-
1721.35.14.00	PROG. NAC. ALIMENTAÇÃO ESCOLAR - ENSINO MÉDIO- PNAEM	17.000		-
1721.35.15.00	PROG. NAC. ALIM. ESCOLAR - PNAE - FUNDO MAIS EDUCAÇÃO	2.100.000		-
1721.36.01.00	TRANSFERÊNCIA FINANCEIRA DO ICMS - DESONERAÇÃO - LC 87/96	-		-
1722.00.00.00	TRANSFERENCIAS DOS ESTADOS			-
1722.01.00.00	PARTICIPACAO NA RECEITA DOS ESTADOS	-		-
1722.01.01.00	COTA-PARTE DO ICMS	-		-
1722.01.02.00	COTA-PARTE DO IPVA	-		-
1722.01.04.00	COTA-PARTE DO IPI SOBRE EXPORTACAO	-		-
1722.01.13.00	COTA-PARTE DA CONTRIB. DE INTERV. NO DOMINIO ECONOMICO - CIDE	-		-
1722.22.00.00	TRANSFERENCIA DA COTA-PARTE DA COMPENSACAO FINANCEIRA (25%)	-		-
1722.22.30.00	ROYALTIES DA PETROBRAS - LEI 7990/89, ART. 9	-		-
1722.33.00.00	TRANSF. DE RECUR. DO ESTADO P/ PROG. DE SAUDE - REPAS. FUNDO A FUNDO	-		-

**Poder Executivo****Prefeitura de Manaus**

2621 - RECEITA PREVISTA PARA O EXERCÍCIO DE 2012 - SECRETARIA MUNICIPAL DE EDUCAÇÃO

Código	Especificação	Alíneas Subalíneas	Subfontes Rubricas	Categoria Econômica Fonte
1722.33.33.00	ASSISTENCIA FARMACEUTICA ESTADUAL	-	-	-
1724.00.00.00	TRANSFERENCIAS MULTIGOVERNAMENTAIS	-	410.000.000	-
1724.01.00.00	TRANSFERENCIAS DE RECURSOS DO FUNDEB	386.244.000	-	-
1724.01.01.00	CONTRIBUICOES AO FUNDEB	292.244.000	-	-
1724.01.02.00	EXCESSO FUNDEB	94.000.000	-	-
1724.02.00.00	TRANSF. DE RECURSOS DA COMP. DA UNIAO AO FUNDEB	23.756.000	-	-
1760.00.00.00	TRANSFERENCIAS DE CONVENIOS	-	-	-
1761.00.00.00	TRANSFERENCIA DE CONVENIOS DA UNIAO	-	-	-
1761.99.00.00	OUTRAS TRANSF. DE CONVENIOS DA UNIAO	-	-	-
1761.99.01.00	TERMO DE COOPERAÇÃO E PARCERIA-CEF/PMM/IMPLURB	-	-	-
1761.99.23.00	TRANSF. CONVÊNIO MTE - SINE MANAUS	-	-	-
1761.99.33.00	TRANSF. CONV. MTE - CENTRO PÚBLICO DE ECONOMIA SOLIDÁRIA	-	-	-
1761.99.39.00	CR 0254.495.35/2008 MINISTÉRIO DO TURISMO - IMPLURB	-	-	-
1761.99.40.00	CONVÊNIO Nº 746413/2010	-	-	-
1900.00.00.00	OUTRAS RECEITAS CORRENTES	-	-	-
1910.00.00.00	MULTAS E JUROS DE MORA	-	-	-
1911.00.00.00	MULTA E JUROS DE MORA DOS TRIBUTOS	-	-	-
1911.38.00.00	MULTAS E JUROS DE MORA DOS TRIBUTOS - IPTU	-	-	-
1911.39.00.00	MULTAS E JUROS DE MORA DOS TRIBUTOS - ITBI	-	-	-
1911.40.00.00	MULTAS E JUROS DE MORA DOS TRIBUTOS - ISS	-	-	-
1911.99.00.00	MULTAS E JUROS DE MORA - OUTROS TRIBUTOS	-	-	-
1913.00.00.00	MULTAS E JUROS DE MORA DA DÍVIDA ATIVA DOS TRIBUTOS	-	-	-
1913.11.00.00	MULTAS E JUROS DE MORA DA DIV. ATIVA DO IPTU	-	-	-
1913.12.00.00	MULTAS E JUROS DE MORA DA DIV. ATIVA S/ ITBI	-	-	-
1913.13.00.00	MULTAS E JUROS DE MORA DA DIV. ATIVA DO ISS	-	-	-
1913.99.00.00	MULTAS E JUROS DE MORA DA DIV. ATIVA OUTROS TRIBUTOS	-	-	-
1918.99.00.00	OUTRAS MULTAS E JUROS DE MORA	-	-	-
1919.00.00.00	MULTAS DE OUTRAS ORIGENS	-	-	-
1919.10.00.00	MULTAS PREVISTAS NA LEGISLAÇÃO SANITÁRIA	-	-	-
1919.15.00.00	MULTAS PREVISTAS NA LEGISLAÇÃO DE TRÂNSITO	-	-	-
1919.28.00.00	MULTAS DECOR. DA OPER. DO TRANSP. ROD. DE PASSAG. E CARGAS	-	-	-
1919.99.00.00	OUTRAS MULTAS	-	-	-
1920.00.00.00	INDENIZACOES E RESTITUICOES	-	-	-
1920.01.00.00	INDENIZACOES E RESTITUICOES	-	-	-
1930.00.00.00	RECEITA DA DÍVIDA ATIVA	-	-	-
1931.00.00.00	RECEITA DA DÍVIDA ATIVA TRIBUTARIA	-	-	-
1931.11.00.00	RECEITA DA DÍVIDA ATIVA DO IPTU	-	-	-
1931.12.00.00	RECEITA DA DÍVIDA ATIVA DO ITBI	-	-	-
1931.13.00.00	RECEITA DA DÍVIDA ATIVA DO ISS	-	-	-
1931.99.00.00	RECEITA DA DÍVIDA ATIVA DE OUTROS TRIBUTOS	-	-	-
1990.00.00.00	RECEITAS DIVERSAS	-	-	-
1990.99.00.00	OUTRAS RECEITAS	-	-	-
1990.99.01.00	FMDMA - LEI	-	-	-
1990.99.02.00	RECEITA DE PREÇO DO D.O.M.	-	-	-
1990.99.03.00	FEIRAS E MERCADOS	-	-	-
1990.99.04.00	ENTRADA DE EXPEDIENTE	-	-	-
1990.99.05.00	RECEITA DE GEMITERIOS	-	-	-
1990.99.07.00	DEMAIS RECEITAS	-	-	-
1990.99.08.00	RECEITA DE DOACOES	-	-	-
1990.99.11.00	VENDAS DE EDITAIS DE LICITAÇÃO	-	-	-
1990.99.12.00	RECEITA DE RESGATE DE ANIMAIS	-	-	-
1990.99.99.00	DEMAIS RECEITAS	-	-	-
2000.00.00.00	RECEITAS DE CAPITAL	-	-	7.773.000
2100.00.00.00	OPERACOES DE CREDITO	-	-	-
2110.00.00.00	OPERACOES DE CREDITO INTERNAS	-	-	-
2114.00.00.00	OPERAÇÕES DE CRÉDITO INTERNAS - CONTRATUAIS	-	-	-
2114.03.02.00	PROGRAMA SANEAMENTO PARA TODOS-MINDU/SEMOSBH	-	-	-
2114.03.03.00	PRÓ-SANEAMENTO - SISTEMA DE ABAST. DE ÁGUA	-	-	-
2114.05.00.00	OPERAÇÕES DE CRÉDITO INTERNAS PARA PROG. DE MODERNIZ. DA ADM. PÚBLICA	-	-	-
2114.05.01.00	PNAFM - PROG.NAC.APOIO A GESTAO ADM. FISC. MUNIC.	-	-	-
2114.05.02.00	PMAT - PROG. DE MOD. DA ADMINISTRAÇÃO FAZENDÁRIA	-	-	-
2114.99.00.00	OUTRAS OPERAÇÕES DE CRÉDITO INTERNAS - CONTRATUAIS	-	-	-
2114.99.05.00	PROG. SAN. P.TODOS-MANEJO DE ÁGUAS PLUVIAIS-PAC PROMANAUS	-	-	-
2120.00.00.00	OPERACOES DE CREDITO EXTERNAS	-	-	-
2123.00.00.00	OPERACOES DE CREDITO EXTERNAS - CONTRATUAIS	-	-	-
2123.99.00.00	OUTRAS OPERACOES DE CREDITO EXTERNAS - CONTRATUAIS	-	-	-
2123.99.01.00	PROURBIS - PROG.DE DES.URB. E INC.SÓCIO-AMB.DE MANAUS	-	-	-
2123.99.02.00	PRÓ-MANAUS - CAF/SEMOSBH	-	-	-
2200.00.00.00	ALIENACAO DE BENS	-	-	-
2220.00.00.00	ALIENACAO DE BENS IMOVEIS	-	-	-
2300.00.00.00	AMORTIZAÇÃO DE EMPRÉSTIMOS	-	-	-
2300.20.00.00	AMORTIZAÇÃO DE EMPRÉSTIMOS - EM CONTRATO	-	-	-
2400.00.00.00	TRANSFERENCIAS DE CAPITAL	-	-	7.773.000
2420.00.00.00	TRANSFERENCIAS INTERGOVERNAMENTAIS	-	-	-
2421.00.00.00	TRANSFERENCIAS DA UNIAO	-	-	-
2421.01.00.00	TRANSFERENCIA DE RECURSOS DO SISTEMA UNICO DE SAUDE - SUS	-	-	-
2421.01.01.00	TRANSFERENCIAS DO SUB-BLOCO DE INVESTIMENTOS	-	-	-
2470.00.00.00	TRANSFERENCIAS DE CONVENIOS	-	7.773.000	-
2471.00.00.00	TRANSFERENCIAS DE CONVENIOS DA UNIAO	7.773.000	7.773.000	-
2471.99.00.00	OUTRAS TRANSFERENCIAS DE CONVENIO DA UNIAO	-	-	-
2471.99.01.00	CONV. MIN. CIDADES Nº 192.785-24/06 - UNID. HAB. - BURITIS I	-	-	-
2471.99.23.00	TRANF. CONV. Nº 013/2004 - SUFRAMA	-	-	-
2471.99.24.00	CONV. MIN. CIDADES Nº 192.786-38/06 - UNID. HAB. - REG. ASSENT.	-	-	-
2471.99.25.00	CONV. MIN. CIDADES Nº 218.698-31/07 - UNID. HAB. - TARUMÁ	-	-	-
2471.99.31.00	CONV. MIN. CIDADES Nº 231.404-50/07 - HAB. POPULARES	-	-	-
2471.99.32.00	CONV. MIN. CIDADES Nº 251.149-78/09 - URB. VIAS	-	-	-
2471.99.33.00	CONV. MIN. CIDADES Nº 198.133-66/06 -PAV. BURITIS I	-	-	-
2471.99.36.00	FUNASA - Nº 0908/07	-	-	-
2471.99.38.00	FUNASA - Nº 1709/08	-	-	-
2471.99.41.00	CONV. 704.862/09 - M TURISMO - PONTA NEGRA	-	-	-
2471.99.42.00	CR 315.155-38/09 - RECAP. DE VIAS	-	-	-
2471.99.43.00	CR 310.814-94/09 - MCIDADES - RED. ACID. TRANS	-	-	-

**Poder Executivo****Prefeitura de Manaus**

2621 - RECEITA PREVISTA PARA O EXERCÍCIO DE 2012 - SECRETARIA MUNICIPAL DE EDUCAÇÃO

Código	Especificação	Alíneas Subalíneas	Subfontes Rubricas	Categoria Econômica Fonte
2471.99.44.00	CR 316.169-14/09 - RECAP. DE VIAS	-	-	-
2471.99.46.00	TC 302.560-69/09 - MC/FNHIS - RECAP. BURITIS II	-	-	-
2471.99.50.00	CONVÊNIO FNDE/SEMED - CONSTRUÇÃO DE CRECHES	7.773.000	-	-
2472.00.00.00	TRANSFERENCIA DE CONVENIOS DO ESTADO	-	-	-
2472.99.00.00	OUTRAS TRANSFERENCIAS DE CONVENIO DOS ESTADOS	-	-	-
2472.99.01.00	CONV. Nº 010/2007 - ESTADO DO AMAZONAS/GPI/IMTU	-	-	-
9000.00.00.00	DEDUÇÕES DA RECEITA CORRENTE	-	-	-
9700.00.00.00	DEDUÇÕES DAS TRANSFERÊNCIAS CORRENTES	-	-	-
9720.00.00.00	DEDUÇÕES DAS TRANSFERÊNCIAS INTERGOVERNAMENTAIS	-	-	-
9721.00.00.00	DEDUÇÕES DAS TRANSFERÊNCIAS DA UNIAO	-	-	-
9721.01.00.00	DEDUCAO DE RECEITA PARA A FORMACAO DO FUNDEB - TRANSF. DA UNIAO	-	-	-
9721.01.02.00	DEDUCAO DE RECEITA PARA FORMACAO DO FUNDEB (FPM)	-	-	-
9721.01.05.00	DEDUCAO DE RECEITA PARA FORMACAO DO FUNDEB (IPTR)	-	-	-
9721.36.01.00	DEDUCAO PARA O FUNDEB - LC N 87/96	-	-	-
9722.00.00.00	DEDUCAO DAS TRANSFERENCIAS DOS ESTADOS	-	-	-
9722.01.00.00	DEDUCAO DE RECEITA - TRANSFERENCIAS DOS ESTADOS	-	-	-
9722.01.01.00	DEDUCAO DE RECEITA PARA FORMACAO DO FUNDEB (ICMS)	-	-	-
9722.01.02.00	DEDUCAO DE RECEITA PARA FORMACAO DO FUNDEB (IPVA)	-	-	-
9722.01.04.00	DEDUCAO DE RECEITA PARA FORMACAO DO FUNDEB (IPI - EXPORTAÇÃO)	-	-	-
9919.15.00.00	DEDUCAO DE RECEITA DO FUNSET	-	-	-
9990.01.00.00	DEDUCAO DE MULTAS POR AUTO DE INFRAÇÃO	-	-	-
Total				465.337.000

Considerando que o Orçamento do(a) SECRETARIA MUNICIPAL DE EDUCAÇÃO é de R\$ 0. O total de R\$ 465.337.000 refere-se a transferências do Município.

PROPOSTA ORÇAMENTÁRIA DE 2012**I - RECEITAS RESULTANTES DE IMPOSTOS (RRI)***

R\$1,00

Natureza da Receita	Descrição da Receita	Valor - R\$ 1
	Arrecadação de Impostos	797.000.000
411120200	IPTU	150.000.000
411120800	ITBI	42.000.000
411120400	IRRF	65.000.000
411130500	ISS	540.000.000
	Transf. Constituc. de Impostos	1.458.262.000
417210102	FPM	300.000.000
417210105	ITR	221.000
417210132	IOC s/o Ouro	41.000
417220101	ICMS	1.050.000.000
417220102	IPVA	100.000.000
417220104	IPI-Exportação	8.000.000
	Transf. Legais de Impostos	3.000.000
417210901	LC 87/96	3.000.000
	Outras Receitas	38.822.000
419110000	Multas e Juros de Mora de Tributos	9.952.000
419310000	Receita da Dívida Ativa Tributária	28.870.000
TOTAL		2.297.084.000

II - Aplicação Mínima Constituição na Manutenção e Desenvolvimento do Ensino (MDE)

1. Receitas Resultantes de Impostos - R\$ 1	2.297.084.000
2. Aplicação Mínima em MDE (25% de 1.)	574.271.000
3. Contribuição ao FUNDEB(*)	292.244.000
4. Aplicação de Recursos do Tesouro (2. - 3.)	282.027.000
5. Dotações programadas com Fontes do Tesouro na SEMED	284.323.000
6. % de Aplicação na MDE [(5. + 3.) / 1.]	25,10%

(*) Receitas previstas na Unidade Gestora SEMED

(**) Receitas previstas na Unidade Gestora SEMED

APLICAÇÃO MÍNIMA EM EDUCAÇÃO DA RECEITA RESULTANTE DE IMPOSTOS

VALOR GLOBAL		APLICAÇÃO MÍNIMA	ORÇAMENTO 2012	FUNDAMENTO LEGAL
0,30	X	2.297.084.000 = 689.125.000	749.660.000	Art. 354 LOMM
VALOR A APLICAR NA MANUTENÇÃO E DESENVOLVIMENTO DO ENSINO				
0,25	X	2.297.084.000 = 574.271.000	577.067.000	Art. 212 da CF
Educação infantil				
0,10	X	689.125.000 = 68.913.000	122.430.000	§ 2º, Art. 354, LOMM
Ensino Rural				
0,05	X	689.125.000 = 34.457.000	34.517.000	§ 2º, Art. 354, LOMM
Educação Especial				
0,03	X	689.125.000 = 20.674.000	24.240.000	§ 2º, Art. 354, LOMM

Município de Manaus LOA 2012 - Composição do Orçamento da SEMED

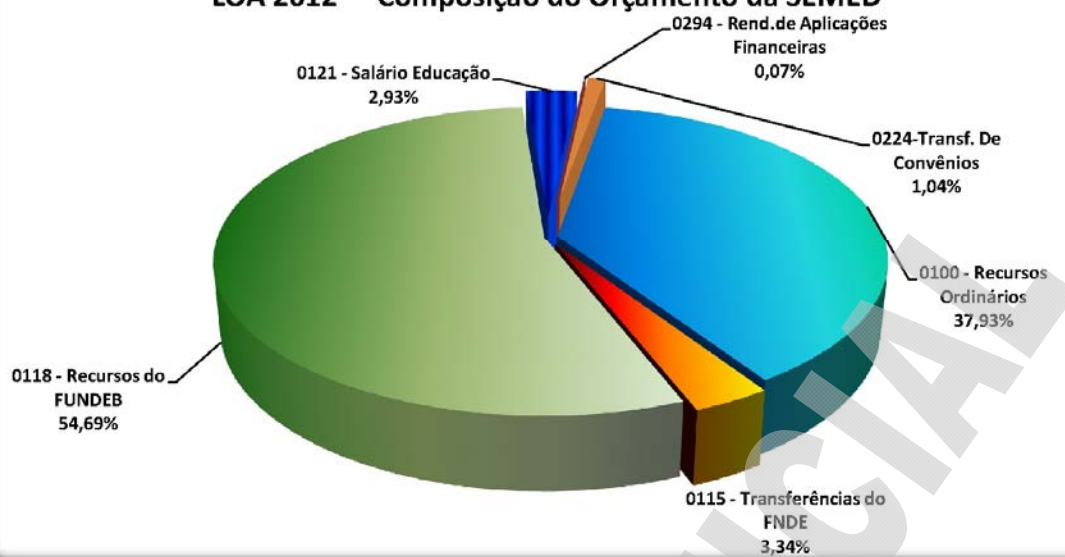

Município de Manaus LOA 2012 - Aplicação dos Recursos do FUNDEB

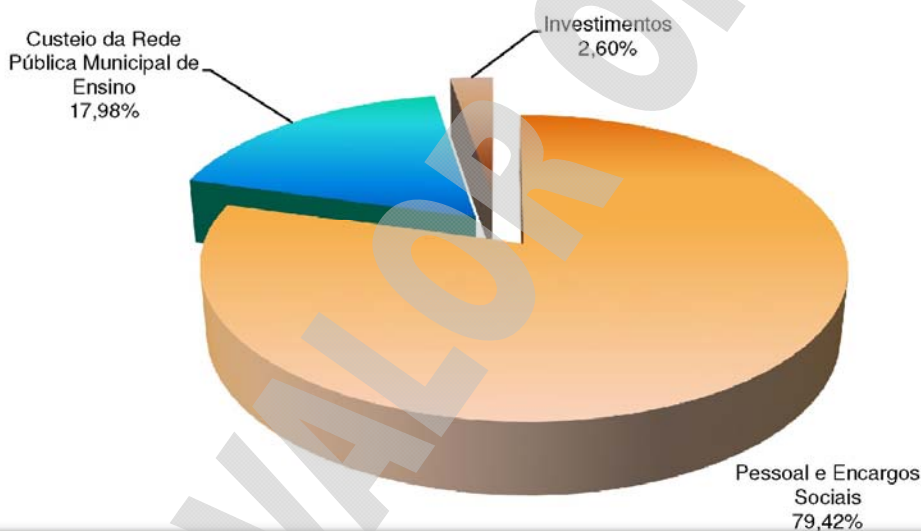

ORÇAMENTO 2012
PROGRAMA DE TRABALHO
ÓRGÃO: 180101 - SECRETARIA MUNICIPAL DE EDUCAÇÃO

R\$ 1,00

CÓDIGO	ESPECIFICAÇÃO	PROJETO	ATIVIDADE	OPERAÇÕES ESPECIAIS	CONTINGÊNCIA
12.301.1041.2177	MANUTENÇÃO DO PROGRAMA SAÚDE NA ESCOLA CUSTEIO DE DESPESAS REFERENTES A ATENDIMENTO PREVENTIVO, REALIZAÇÃO DE EXAMES LABORATORIAIS E CONSULTAS MÉDICAS COM ALUNOS DO ENSINO FUNDAMENTAL (ODONTOLOGIA, OFTALMOLOGIA E CLÍNICA GERAL); REALIZAÇÃO DE CAMPANHAS DE SAÚDE GERAL E DE PREVENÇÃO A VICIOS.		1.000.000		
12.306.1041.2170	MANUTENÇÃO DO PROGRAMA NACIONAL DE ALIMENTAÇÃO ESCOLAR (ENSINO FUNDAMENTAL) - PNAEF AQUISIÇÃO DE GÊNEROS ALIMENTÍCIOS PARA COMPOSIÇÃO DA MERENDA ESCOLAR DO ENSINO FUNDAMENTAL REGULAR (DISTRIBUIÇÃO DURANTE 200 DIAS LETIVOS).		20.770.000		
12.306.1041.2171	MANUTENÇÃO DO PROGRAMA NACIONAL DE ALIMENTAÇÃO ESCOLAR - CRECHE - PNAEC AQUISIÇÃO DE GÊNEROS ALIMENTÍCIOS PARA COMPOSIÇÃO DA MERENDA ESCOLAR DAS CRECHES MUNICIPAIS (DISTRIBUIÇÃO DURANTE 200 DIAS LETIVOS).		550.000		
12.306.1041.2172	MANUTENÇÃO DO PROGRAMA NACIONAL DE ALIMENTAÇÃO ESCOLAR - PRÉ-ESCOLA - PNAEP AQUISIÇÃO DE GÊNEROS ALIMENTÍCIOS PARA COMPOSIÇÃO DA MERENDA ESCOLAR DAS PRÉ-ESCOLAS MUNICIPAIS (CMEIS), COM DISTRIBUIÇÃO DURANTE 200 DIAS LETIVOS.		3.300.000		
12.306.1041.2173	MANUTENÇÃO DO PROGRAMA NACIONAL DE ALIMENTAÇÃO ESCOLAR INDÍGENA - PNAEI AQUISIÇÃO DE GÊNEROS ALIMENTÍCIOS PARA COMPOSIÇÃO DA MERENDA ESCOLAR DA CLIENTELA INDÍGENA MATRICULADA NA REDE MUNICIPAL (DISTRIBUIÇÃO DURANTE 200 DIAS LETIVOS).		35.000		
12.306.1041.2174	MANUTENÇÃO DO PROGRAMA NACIONAL DE ALIMENTAÇÃO ESCOLAR - EJA - PNAE EJA AQUISIÇÃO DE GÊNEROS ALIMENTÍCIOS PARA COMPOSIÇÃO DA MERENDA ESCOLAR DA EDUCAÇÃO DE JOVENS E ADULTOS (DISTRIBUIÇÃO DURANTE 200 DIAS LETIVOS).		930.000		
12.306.1041.2175	MANUTENÇÃO DO PROGRAMA NACIONAL DE ALIMENTAÇÃO ESCOLAR - ENSINO MÉDIO - PNAEM AQUISIÇÃO DE GÊNEROS ALIMENTÍCIOS DE MERENDA ESCOLAR PARA REPASSE ÀS ENTIDADES FILANTRÓPICAS CREDENCIADAS JUNTO AO MEC E QUE OFERECEM O ENSINO MÉDIO.		13.000		
12.306.1041.2303	MANUTENÇÃO DO PROGRAMA NACIONAL DE ALIMENTAÇÃO ESCOLAR (ENSINO FUNDAMENTAL) - PNAEF - MAIS EDUCAÇÃO AQUISIÇÃO DE GÊNEROS ALIMENTÍCIOS PARA COMPOSIÇÃO DA MERENDA ESCOLAR DO ENSINO FUNDAMENTAL DO PROGRAMA MAIS EDUCAÇÃO (DISTRIBUIÇÃO DURANTE 200 DIAS LETIVOS).		2.200.000		
12.361.1031.1020	CONSTRUÇÃO DE ESCOLAS DO ENSINO FUNDAMENTAL CONSTRUÇÃO DE ESCOLAS URBANAS - PADRÃO 15 (QUINZE) SALAS DE AULA - COM CAPACIDADE DE ATENDIMENTO PARA 1.575 ALUNOS EM TRÊS TURNOS (MATUTINO, VESPERTINO E NOTURNO) - TURMAS DE 35 ALUNOS.	11.960.000			

ORÇAMENTO 2012
PROGRAMA DE TRABALHO
ÓRGÃO: 180101 - SECRETARIA MUNICIPAL DE EDUCAÇÃO

R\$ 1.00

CÓDIGO	ESPECIFICAÇÃO	PROJETO	ATIVIDADE	OPERAÇÕES ESPECIAIS	CONTINGÊNCIA
12.361.1031.1022	AMPLIAÇÃO DE ESCOLAS DO ENSINO FUNDAMENTAL				
	ACRÉSCIMO DE SALAS DE AULA E OUTRAS DEPENDÊNCIAS EM ESCOLAS URBANAS JÁ EXISTENTES.	1.500.000			
12.361.1031.1023	CONSTRUÇÃO DE ESCOLAS INDÍGENAS				
	CONSTRUÇÃO DE ESCOLAS INDÍGENAS, CONFORME MODELO ARQUITETÔNICO ADEQUADO ÀS CARACTERÍSTICAS CULTURAIS DAS ETNIAS EXISTENTES NO MUNICÍPIO DE MANAUS.	200.000			
12.361.1031.1024	DESAPROPRIAÇÃO DE IMÓVEIS PARA IMPLANTAÇÃO DE ESCOLAS				
	ALOCAÇÃO DE RECURSOS PARA DESPESAS DE DESAPROPRIAÇÃO DE TERRENOS E EDIFICAÇÕES, COM A FINALIDADE EXCLUSIVA DE IMPLANTAR OU AMPLIAR UNIDADES ESCOLARES.	2.500.000			
12.361.1031.1025	FORMAÇÃO DE DOCENTES EM NÍVEL SUPERIOR (GRADUAÇÃO/PÓS-GRADUAÇÃO)				
	DESENVOLVIMENTO DO PROGRAMA ESPECIAL DE FORMAÇÃO DE DOCENTES -PEFD/UFAM; DESENVOLVIMENTO DO PROGRAMA DE PÓS-GRADUAÇÃO LATU SENSU (ESPECIALIZAÇÃO); DESENVOLVIMENTO DO PROGRAMA DE PÓS-GRADUAÇÃO STRICTU SENSU QUALIFICA: MESTRADO E DOUTORADO.	1.000.000			
12.361.1031.1028	IMPLEMENTAÇÃO DE PROGRAMAS E PROJETOS PEDAGÓGICOS DO ENSINO FUNDAMENTAL				
	CUSTEIO DE DESPESAS REFERENTES A PROGRAMAS E PROJETOS PEDAGÓGICOS DO ENSINO FUNDAMENTAL: PROGRAMA MAIS EDUCAÇÃO, PROGRAMA ACELERAÇÃO DA APRENDIZAGEM (PAA), PROGRAMA ASSESSORAMENTO E MONITORAMENTO EDUCACIONAL (AME), PROGRAMA AVALIAÇÃO DA APRENDIZAGEM, PROGRAMA NACIONAL DE INFORMÁTICA NA EDUCAÇÃO (PROINFO), PROGRAMA DE EDUCAÇÃO A DISTÂNCIA (TECNOLOGIAS INTERATIVAS), PROGRAMA DE EDUCAÇÃO AMBIENTAL, PROGRAMA DE EDUCAÇÃO FISCAL, PROGRAMA DE EDUCAÇÃO ESCOLAR INDÍGENA, PROGRAMA ESCOLA ABERTA (PEA), PROJETO POLÍTICO PEDAGÓGICO DA ESCOLA (PPPE), PLANO DE DESENVOLVIMENTO DA ESCOLA (PDE), GESTÃO PELA QUALIDADE TOTAL (GQ), COGACÃO DE AÇÕES INTEGRADAS E REFERENCIAIS CONTRA O ABUSO E EXPLORAÇÃO SEXUAL INFANTO-JUVENIL (PAIR), PROGRAMA DESPORTIVO SEGUNDO TEMPO, PROJETO HORTA ESCOLAR, PROJETOS ARTÍSTICO-EDUCACIONAIS E PROJETOS DE PARCERIA COM OUTRAS INSTITUIÇÕES	6.000.000			
12.361.1031.1029	IMPLEMENTAÇÃO DO PROGRAMA DE AVALIAÇÃO DE DESEMPENHO DA EDUCAÇÃO MUNICIPAL				
	AVALIAÇÃO DO DESEMPENHO ACADÊMICO DOS ALUNOS E DO DESEMPENHO PROFISSIONAL DE PROFESSORES, PEDAGOGOS, GESTORES E DEMAIS TRABALHADORES DA EDUCAÇÃO MUNICIPAL.	828.000			
12.361.1031.2087	LOCAÇÃO DE IMÓVEIS PARA O FUNCIONAMENTO DE ESCOLAS DO ENSINO FUNDAMENTAL				
	LOCAÇÃO DE IMÓVEIS PARA ABSORÇÃO DO EXCEDENTE DE ALUNOS MATRICULADOS NO ENSINO FUNDAMENTAL	14.500.000			
12.361.1031.2088	PROGRAMA DINHEIRO DIRETO NA ESCOLA - PDDE				
	CONSIGNAÇÃO ORÇAMENTÁRIA DOS RECURSOS FINANCEIROS REPASSADOS PELA UNIÃO DIRETAMENTE ÀS UNIDADES EXECUTORAS DAS ESCOLAS MUNICIPAIS	100.000			
12.361.1031.2091	SUPRIMENTO DE MATERIAL PERMANENTE E DE CONSUMO PARA O ENSINO FUNDAMENTAL				
	AQUISIÇÃO DE MATERIAIS DE CONSUMO (LIMPEZA, EXPEDIENTE E OUTROS) E PERMANENTES (MOBILIÁRIOS, EQUIPAMENTOS E OUTROS) PARA ESCOLAS MUNICIPAIS DA ZONA URBANA.	7.000.000			
12.361.1031.2092	GESTÃO DO ENSINO FUNDAMENTAL				
	CUSTEIO DE TARIFAS PÚBLICAS (ENERGIA, ÁGUA TRATADA E TELECOMUNICAÇÕES), BEM COMO CONTRATAÇÃO DE SERVIÇOS ESPECÍFICOS PARA O ENSINO FUNDAMENTAL (VIGILÂNCIA, LIMPEZA E CONSERVAÇÃO PREDIAL, MANIPULADORES DA MERENDA ESCOLAR E OUTROS)	67.990.000			
12.361.1031.2093	PESSOAL DO ENSINO FUNDAMENTAL				
	PAGAMENTO DE DESPESAS DE NATUREZA REMUNERATÓRIA (VENCIMENTOS E VANTAGENS FIXAS E CONTRATAÇÃO POR TEMPO DETERMINADO - PESSOAL CIVIL); PAGAMENTO DE DESPESAS DE NATUREZA INDENIZATÓRIA (AUXÍLIO-ALIMENTAÇÃO E AUXÍLIO-TRANSPORTE); PAGAMENTO DE ENCARGOS SOCIAIS (MANAUSPREV, MANAUSMED, INSS E FGTS)	305.861.000			
12.361.1031.2094	REFORMA DE ESCOLAS DO ENSINO FUNDAMENTAL				
	RECUPERAÇÃO TOTAL OU PARCIAL DE ESCOLAS URBANAS DEPRECIADAS PELO USO OU PELO TEMPO.	8.000.000			
12.361.1031.2096	UNIFORME ESCOLAR PARA O ENSINO FUNDAMENTAL				
	FORNECIMENTO DE 04 UNIDADES DE UNIFORME ESCOLAR POR ALUNO/ANO (02 UNIDADES POR ALUNO A CADA SEMESTRE)	10.000.000			
12.361.1031.2098	MATERIAL ESCOLAR PARA O ENSINO FUNDAMENTAL				
	FORNECIMENTO DE 02 KIT'S DE MATERIAL ESCOLAR POR ALUNO/ANO (01 KIT POR ALUNO A CADA SEMESTRE)	10.000.000			
12.361.1031.2100	REALIZAÇÃO DE EVENTOS E ATIVIDADES PEDAGÓGICAS DO ENSINO FUNDAMENTAL				
	CUSTEIO DE DESPESAS REFERENTES À REALIZAÇÃO DE EVENTOS DO ENSINO FUNDAMENTAL: SEMINÁRIOS, SOLENIDADES, MUNICÍPIADA, JEDEM, DESFILE CÍVICO, MOSTRA DE INFORMÁTICA E OUTROS; CUSTEIO DE DESPESAS REFERENTES À REALIZAÇÃO DE ATIVIDADES PEDAGÓGICAS DO ENSINO FUNDAMENTAL: CAMPANHAS, CICLOS E OFICINAS DE ESTUDOS, AVALIAÇÃO DIAGNÓSTICA, PROVA E PROVINHA BRASIL, AGENDA AMBIENTAL, REGULARIZAÇÃO DE UNIDADES EXECUTORAS E OUTROS	1.500.000			
12.361.1031.2102	FORMAÇÃO CONTINUADA DE DOCENTES E PEDAGOGOS				
	DESENVOLVIMENTO DO PROGRAMA DE FORMAÇÃO CONTINUADA DOS PROFISSIONAIS DA EDUCAÇÃO MUNICIPAL, A CARGO DA DIVISÃO DE DESENVOLVIMENTO PROFISSIONAL DO MAGISTÉRIO - DDPM.	2.200.000			
12.361.1038.1044	AMPLIAÇÃO DE ESCOLAS RURAIS				
	ACRÉSCIMO DE SALAS DE AULA E OUTRAS DEPENDÊNCIAS EM ESCOLAS RURAIS JÁ EXISTENTES.	3.000.000			
12.361.1038.1045	CONSTRUÇÃO DE ESCOLAS RURAIS				
	CONSTRUÇÃO DE ESCOLAS RURAIS - PADRÃO 4 (QUATRO) SALAS DE AULA - COM CAPACIDADE DE ATENDIMENTO PARA 420 ALUNOS EM TRÊS TURNOS (MATUTINO, VESPERTINO E NOTURNO) - TURMAS DE 35 ALUNOS.	6.000.000			
12.361.1038.2166	MANUTENÇÃO DO PROGRAMA TRANSPORTE DO ESCOLAR				
	OFERTA DE TRANSPORTE ESCOLAR TERRESTRE (LOCAÇÃO DE ÔNIBUS E COMBUSTÍVEL PARA O TRANSPORTE DE ALUNOS DA ÁREA RODOVIÁRIA BR 174, AM-01, TAPURÁ E PIRAQUEJARA); OFERTA DE TRANSPORTE ESCOLAR AQUAVIÁRIO (BOTES E BARCO EQUIPADOS E COMBUSTÍVEL PARA O TRANSPORTE DE ALUNOS DA ÁREA RIBEIRINHA: RIO NEGRO E RIO AMAZONAS)	18.217.000			
12.361.1038.2167	APOIO AO ENSINO RURAL				
	AQUISIÇÃO DE MATERIAIS DE CONSUMO E PERMANENTES, BEM COMO CONTRATAÇÃO DE SERVIÇOS ESPECÍFICOS PARA O ENSINO RURAL	4.400.000			
12.361.1038.2168	REFORMA DE ESCOLAS RURAIS				
	RECUPERAÇÃO TOTAL OU PARCIAL DE ESCOLAS RURAIS DEPRECIADAS PELO USO OU PELO TEMPO.	2.900.000			
12.361.4002.1046	FORMAÇÃO E CAPACITAÇÃO DE SERVIDORES TÉCNICO-ADMINISTRATIVOS DA SEMED				
	REALIZAÇÃO DE CAPACITAÇÃO E CURSOS DE APERFEIÇOAMENTO PROFISSIONAL PARA SERVIDORES TÉCNICOS E ADMINISTRATIVOS DA SEMED.	50.000			
12.361.4002.2180	MANUTENÇÃO DA SEDE E DEMAIS UNIDADES ADMINISTRATIVAS DA SEMED				
	CUSTEIO DE TARIFAS PÚBLICAS (ENERGIA, ÁGUA TRATADA E TELECOMUNICAÇÕES), BEM COMO CONTRATAÇÃO DE SERVIÇOS ESPECÍFICOS PARA A SEDE E DEMAIS UNIDADES ADMINISTRATIVAS DA SEMED (VIGILÂNCIA, LIMPEZA E CONSERVAÇÃO PREDIAL, LOCAÇÃO DE VEÍCULOS, MANUTENÇÃO DE EQUIPAMENTOS DE REPROGRAFIA E REFRIGERAÇÃO, MANUTENÇÃO DE VEÍCULOS E OUTROS), CONTRATAÇÃO DE ESTAGIÁRIOS	10.000.000			
12.361.4002.2181	SUPRIMENTO DE MATERIAL PERMANENTE E DE CONSUMO PARA A SEDE E DEMAIS UNIDADES ADMINISTRATIVAS				
	AQUISIÇÃO DE MATERIAIS DE CONSUMO (LIMPEZA, EXPEDIENTE E OUTROS) E PERMANENTES (MOBILIÁRIOS, EQUIPAMENTOS E OUTROS) PARA A SEDE E DEMAIS UNIDADES ADMINISTRATIVAS DA SEMED	1.000.000			
12.361.4002.2182	PESSOAL DA SEDE E DEMAIS UNIDADES ADMINISTRATIVAS DA SEMED				
	PAGAMENTO DE DESPESAS DE NATUREZA REMUNERATÓRIA (VENCIMENTOS E VANTAGENS FIXAS E CONTRATAÇÃO POR TEMPO DETERMINADO - PESSOAL CIVIL); PAGAMENTO DE DESPESAS DE NATUREZA INDENIZATÓRIA (AUXÍLIO-ALIMENTAÇÃO E AUXÍLIO-TRANSPORTE); PAGAMENTO DE ENCARGOS SOCIAIS (MANAUSPREV, MANAUSMED, INSS E FGTS)	56.482.000			
12.361.4002.2183	MANUTENÇÃO DO CONSELHO MUNICIPAL DE EDUCAÇÃO				
	AQUISIÇÃO DE MATERIAIS DE CONSUMO (LIMPEZA, EXPEDIENTE E OUTROS) E PERMANENTES (MOBILIÁRIOS, EQUIPAMENTOS E OUTROS) PARA O CONSELHO MUNICIPAL DE EDUCAÇÃO; CONTRATAÇÃO DE SERVIÇOS ESPECÍFICOS PARA O CME; AQUISIÇÃO DE PASSAGENS AÉREAS E CONTRATAÇÃO DE CONSULTORIAS.	490.000			
12.361.4002.2184	MANUTENÇÃO DO CONSELHO MUNICIPAL DE ALIMENTAÇÃO ESCOLAR E DO CONSELHO MUNICIPAL DO FUNDEB				
	AQUISIÇÃO DE MATERIAIS DE CONSUMO (LIMPEZA, EXPEDIENTE E OUTROS) E PERMANENTES (MOBILIÁRIOS, EQUIPAMENTOS E OUTROS) PARA OS CONSELHOS DE CONTROLE SOCIAL; CONTRATAÇÃO DE SERVIÇOS ESPECÍFICOS PARA OS CONSELHOS DE CONTROLE SOCIAL; AQUISIÇÃO DE PASSAGENS AÉREAS E CONTRATAÇÃO DE CONSULTORIAS.	117.000			
12.361.4002.2185	LOCAÇÃO DE IMÓVEIS PARA O FUNCIONAMENTO DE UNIDADES ADMINISTRATIVAS DA SEMED				
	LOCAÇÃO DE IMÓVEIS PARA O FUNCIONAMENTO DAS 07 GERÊNCIAS DISTRITAIS, DO ALMOXARIFADO/ARQUIVO (AV. EFIGÊNIO SALES) E DUAS OUTRAS UNIDADES EXTERNAS DA SEMED.	3.000.000			
12.361.4002.2186	MANUTENÇÃO DAS AÇÕES DE INFORMÁTICA DA SEMED				
	AQUISIÇÃO DE MATERIAIS DE CONSUMO, EQUIPAMENTOS E SUPRIMENTOS DE INFORMÁTICA; CONTRATAÇÃO DE SERVIÇOS DE MANUTENÇÃO DOS EQUIPAMENTOS DE INFORMÁTICA DA SEMED; MANUTENÇÃO DOS SISTEMAS DE INFORMÁTICA E DO PORTAL DA SEMED; AQUISIÇÃO DE SOFTWARES ESPECÍFICOS; CONTRATAÇÃO DE SERVIÇOS ESPECÍFICOS DA ÁREA DE INFORMÁTICA;	4.522.000			
12.365.1030.1036	DESAPROPRIAÇÃO DE IMÓVEIS PARA IMPLANTAÇÃO DE CRECHES E CMEIS				
	ALOCAÇÃO DE RECURSOS PARA DESPESAS DE DESAPROPRIAÇÃO DE TERRENOS E EDIFICAÇÕES, COM A FINALIDADE EXCLUSIVA DE IMPLANTAR OU AMPLIAR CRECHES E CMEIS.	290.000			
12.365.1030.1037	CONSTRUÇÃO DE CRECHES MUNICIPAIS				
	CONSTRUÇÃO DE CRECHES MUNICIPAIS PARA ATENDIMENTO, EM TEMPO INTEGRAL, A CRIANÇAS 6 MESES A 3 ANOS DE IDADE (CAPACIDADE TOTAL DE CADA CRECHE MUNICIPAL – 200 CRIANÇAS)	11.773.000			
12.365.1030.1038	CONSTRUÇÃO DE CENTROS MUNICIPAIS DE EDUCAÇÃO INFANTIL - CMEIS				
	CONSTRUÇÃO DE CMEIS - PADRÃO 10 (DEZ) SALAS DE AULA - COM CAPACIDADE DE ATENDIMENTO PARA 500 ALUNOS EM DOIS TURNOS (MATUTINO E VESPERTINO) - TURMAS DE 25 ALUNOS	21.000.000			
12.365.1030.1039	AMPLIAÇÃO DE CENTROS MUNICIPAIS DE EDUCAÇÃO INFANTIL - CMEIS				
	ACRÉSCIMO DE SALAS DE AULA E OUTRAS DEPENDÊNCIAS EM CMEIS JÁ EXISTENTES.	2.000.000			
12.365.1030.1040	IMPLEMENTAÇÃO DE PROGRAMAS E PROJETOS PEDAGÓGICOS DA EDUCAÇÃO INFANTIL				
	CUSTEIO DE DESPESAS REFERENTES A PROGRAMAS E PROJETOS PEDAGÓGICOS DA EDUCAÇÃO INFANTIL: DESENVOLVIMENTO COGNITIVO, DESENVOLVIMENTO SENSORIAL, DESENVOLVIMENTO LÚDICO-MUSICAL, DESENVOLVIMENTO PSICOMOTOR E OUTROS	1.000.000			
12.365.1030.2146	LOCAÇÃO DE IMÓVEIS PARA O FUNCIONAMENTO DE ESCOLAS DE EDUCAÇÃO INFANTIL				

ORÇAMENTO 2012
PROGRAMA DE TRABALHO
ÓRGÃO: 180101 - SECRETARIA MUNICIPAL DE EDUCAÇÃO

R\$ 1,00

CÓDIGO	ESPECIFICAÇÃO	PROJETO	ATIVIDADE	OPERAÇÕES ESPECIAIS	CONTINGÊNCIA
12.365.1030.2147	LOCAÇÃO DE IMÓVEIS PARA ABSORÇÃO DO EXCEDENTE DE ALUNOS MATRICULADOS NA EDUCAÇÃO INFANTIL		9.310.000		
12.365.1030.2147	PESSOAL DA EDUCAÇÃO INFANTIL				
12.365.1030.2149	PAGAMENTO DE DESPESAS DE NATUREZA REMUNERATÓRIA (VENCIMENTOS E VANTAGENS FIXAS E CONTRATAÇÃO POR TEMPO DETERMINADO - PESSOAL CIVIL); PAGAMENTO DE DESPESAS DE NATUREZA INDENIZATÓRIA (AUXÍLIO-ALIMENTAÇÃO E AUXÍLIO-TRANSPORTE); PAGAMENTO DE ENCARGOS SOCIAIS (MANAUSPREV, MANAUSMED, INSS E FGTS)		43.397.000		
12.365.1030.2149	MANUTENÇÃO DA EDUCAÇÃO INFANTIL				
12.365.1030.2150	CUSTEIO DE TARIFAS PÚBLICAS (ENERGIA, ÁGUA TRATADA E TELECOMUNICAÇÕES), BEM COMO CONTRATAÇÃO DE SERVIÇOS ESPECÍFICOS PARA A EDUCAÇÃO INFANTIL (VIGILÂNCIA, LIMPEZA E CONSERVAÇÃO PREDIAL, MANIPULADORES DA MERENDA ESCOLAR E OUTROS)		23.000.000		
12.365.1030.2150	REFORMA DE CENTROS MUNICIPAIS DE EDUCAÇÃO INFANTIL - CMEIS				
12.365.1030.2151	RECUPERAÇÃO TOTAL OU PARCIAL DE CMEIS DEPRECIADOS PELO USO OU PELO TEMPO.		4.000.000		
12.365.1030.2151	REALIZAÇÃO DE EVENTOS E ATIVIDADES PEDAGÓGICAS DA EDUCAÇÃO INFANTIL				
12.365.1030.2152	CUSTEIO DE DESPESAS REFERENTES À REALIZAÇÃO DE EVENTOS DA EDUCAÇÃO INFANTIL: SEMINÁRIOS, SOLENIDADES, COMPETIÇÕES DESPORTIVAS E OUTROS; CUSTEIO DE DESPESAS REFERENTES À REALIZAÇÃO DE ATIVIDADES PEDAGÓGICAS DA EDUCAÇÃO INFANTIL: CAMPANHAS, ATIVIDADES LÚDICAS E RECREATIVAS.		160.000		
12.365.1030.2152	UNIFORME ESCOLAR PARA A EDUCAÇÃO INFANTIL				
12.365.1030.2153	FORNECIMENTO DE 04 UNIDADES DE UNIFORME ESCOLAR POR ALUNO/ANO (02 UNIDADES POR ALUNO A CADA SEMESTRE)		4.000.000		
12.365.1030.2153	MATERIAL ESCOLAR PARA A EDUCAÇÃO INFANTIL				
12.365.1030.2154	FORNECIMENTO DE 02 KIT'S DE MATERIAL ESCOLAR POR ALUNO/ANO (01 KIT POR ALUNO A CADA SEMESTRE)		1.500.000		
12.365.1030.2154	REFORMA DE CRECHES MUNICIPAIS				
12.366.1037.1042	RECUPERAÇÃO TOTAL OU PARCIAL DE CRECHES DEPRECIADAS PELO USO OU PELO TEMPO.		1.000.000		
12.366.1037.1042	IMPLANTAÇÃO DOS TELECENTROS DE INCLUSÃO DIGITAL				
12.366.1037.1042	CONSTRUÇÃO E/OU ADAPTAÇÃO DE ESPAÇOS FÍSICOS PARA O FUNCIONAMENTO DOS TELECENTROS. DESENVOLVIMENTO DE CURSOS DE INFORMÁTICA BÁSICA PARA AS COMUNIDADES, MANUTENÇÃO DOS EQUIPAMENTOS, AQUISIÇÃO DE MATERIAIS DE CONSUMO E CUSTEIO DOS LINKS DE INTERNET E DE TELECOMUNICAÇÃO.	3.000.000			
12.366.1037.1119	IMPLEMENTAÇÃO DE PROGRAMAS E PROJETOS PEDAGÓGICOS DA EJA				
12.366.1037.1119	CUSTEIO DE DESPESAS REFERENTES A PROGRAMAS E PROJETOS PEDAGÓGICOS DA EDUCAÇÃO DE JOVENS E ADULTOS: PROMEAPI, INFORMÁTICA NA EJA, PROJETOS DE PARCERIA COM OUTRAS INSTITUIÇÕES, PROJETO DE GINÁSTICA LABORAL NAS ESCOLAS COM EJA, PROJETO PRESERVAR PARA CONSTRUIR/OFICINAS DE PAPEL DO CEMEJA.	500.000			
12.366.1037.2161	MATERIAL DIDÁTICO ESPECÍFICO PARA A EJA				
12.366.1037.2161	AQUISIÇÃO DE KIT'S ESCOLARES PARA OS ALUNOS DA EJA, COMPOSTOS POR LIVROS E/OU MÓDULOS DE TEXTO E EXERCÍCIOS E MATERIAL ESCOLAR BÁSICO		100.000		
12.366.1037.2163	PESSOAL DA EDUCAÇÃO DE JOVENS E ADULTOS				
12.366.1037.2163	PAGAMENTO DE DESPESAS DE NATUREZA REMUNERATÓRIA (VENCIMENTOS E VANTAGENS FIXAS E CONTRATAÇÃO POR TEMPO DETERMINADO - PESSOAL CIVIL); PAGAMENTO DE DESPESAS DE NATUREZA INDENIZATÓRIA (AUXÍLIO-ALIMENTAÇÃO E AUXÍLIO-TRANSPORTE); PAGAMENTO DE ENCARGOS SOCIAIS (MANAUSPREV, MANAUSMED, INSS E FGTS)		9.175.000		
12.366.1037.2164	REALIZAÇÃO DE EVENTOS E ATIVIDADES PEDAGÓGICAS DA EJA				
12.366.1037.2164	CUSTEIO DE DESPESAS REFERENTES À REALIZAÇÃO DE EVENTOS DA EDUCAÇÃO DE JOVENS E ADULTOS: SEMINÁRIOS, ENCONTROS, SOLENIDADES, MOSTRAS CULTURAIS, COMPETIÇÕES DESPORTIVAS E OUTROS; CUSTEIO DE DESPESAS REFERENTES À REALIZAÇÃO DE ATIVIDADES PEDAGÓGICAS DA EDUCAÇÃO DE JOVENS E ADULTOS: CAMPANHAS, OFICINAS E CICLOS DE ESTUDO E ATIVIDADES DE PREPARAÇÃO PARA O TRABALHO.		100.000		
12.367.1036.1041	IMPLEMENTAÇÃO DE PROGRAMAS E PROJETOS PEDAGÓGICOS DA EDUCAÇÃO ESPECIAL				
12.367.1036.1041	CUSTEIO DE DESPESAS REFERENTES A PROGRAMAS E PROJETOS PEDAGÓGICOS DA EDUCAÇÃO ESPECIAL (INCLUSÃO, INFORMÁTICA, OFICINAS DE PREPARAÇÃO PARA O TRABALHO, FORMAÇÃO DE PROFESSORES E OUTROS)	3.600.000			
12.367.1036.2148	SUPRIMENTO DE MATERIAL PERMANENTE E DE CONSUMO PARA A EDUCAÇÃO ESPECIAL				
12.367.1036.2148	AQUISIÇÃO DE MATERIAIS DE CONSUMO (LIMPEZA, EXPEDIENTE E OUTROS) BEM COMO MATERIAL PERMANENTE (MOBILIÁRIO, EQUIPAMENTOS E OUTROS) PARA CMEIS E CRECHES		1.500.000		
12.367.1036.2157	MANUTENÇÃO DO CENTRO MUNICIPAL DE EDUCAÇÃO ESPECIAL - CMEE				
12.367.1036.2157	AQUISIÇÃO DE MATERIAL DE CONSUMO E PERMANENTE, ADAPTAÇÕES NAS INSTALAÇÕES FÍSICAS, BEM COMO CONTRATAÇÃO DE SERVIÇOS ESPECÍFICOS PARA O CENTRO MUNICIPAL DE EDUCAÇÃO ESPECIAL ANDRÉ VIDAL DE ARAÚJO		8.000.000		
12.367.1036.2158	PESSOAL DA EDUCAÇÃO ESPECIAL				
12.367.1036.2158	PAGAMENTO DE DESPESAS DE NATUREZA REMUNERATÓRIA (VENCIMENTOS E VANTAGENS FIXAS E CONTRATAÇÃO POR TEMPO DETERMINADO - PESSOAL CIVIL); PAGAMENTO DE DESPESAS DE NATUREZA INDENIZATÓRIA (AUXÍLIO-ALIMENTAÇÃO E AUXÍLIO-TRANSPORTE); PAGAMENTO DE ENCARGOS SOCIAIS (MANAUSPREV, MANAUSMED, INSS E FGTS)		4.540.000		
12.367.1036.2159	APOIO À EDUCAÇÃO ESPECIAL				
12.367.1036.2159	AQUISIÇÃO DE MATERIAL DE CONSUMO E PERMANENTE, BEM COMO CONTRATAÇÃO DE SERVIÇOS ESPECÍFICOS PARA AS ESCOLAS MUNICIPAIS COM TURMAS DE EDUCAÇÃO ESPECIAL E COM SALAS DE RECURSOS		5.600.000		
12.367.1036.2160	REALIZAÇÃO DE EVENTOS E ATIVIDADES PEDAGÓGICAS DA EDUCAÇÃO ESPECIAL				
12.367.1036.2160	CUSTEIO DE DESPESAS REFERENTES À REALIZAÇÃO DE EVENTOS DA EDUCAÇÃO ESPECIAL: SEMINÁRIOS, SOLENIDADES, COMPETIÇÕES DESPORTIVAS E OUTROS; CUSTEIO DE DESPESAS REFERENTES À REALIZAÇÃO DE ATIVIDADES PEDAGÓGICAS DA EDUCAÇÃO ESPECIAL: CAMPANHAS, OFICINAS E CICLOS DE ESTUDO, ATIVIDADES DESPORTIVAS E OUTRAS.		1.000.000		
TOTAL GERAL					749.660.000

180101 SECRETARIA MUNICIPAL DE EDUCAÇÃO

2012

2622 DETALHAMENTO ORÇAMENTARIO POR ESFERA

R\$ 1,00

ESFERA	PROGRAMA	FU	SFU	T	PESSOAL E JUROS E ENCARGOS DA DÍVIDA	OUTRAS DESPESAS CORRENTES	INVESTIMENTO	INVERSOES FINANCEIRAS	AMORTIZACAO DA DÍVIDA	TOTAL
FISCAL										
1030	ATENDIMENTO EDUCACIONAL À CRIANÇA DE 0 A 5 ANOS									
1036	DESAPROPRIAÇÃO DE IMÓVEIS PARA IMPLANTAÇÃO DE CRECHES E CMEIS	12	365	P			290.000			290.000
1037	CONSTRUÇÃO DE CRECHES MUNICIPAIS	12	365	P			11.773.000			11.773.000
1038	CONSTRUÇÃO DE CENTROS MUNICIPAIS DE EDUCAÇÃO INFANTIL - CMEI'S	12	365	P			21.000.000			21.000.000
1039	AMPLIAÇÃO DE CENTROS MUNICIPAIS DE EDUCAÇÃO INFANTIL - CMEI'S	12	365	P			2.000.000			2.000.000
1040	IMPLEMENTAÇÃO DE PROGRAMAS E PROJETOS PEDAGÓGICOS DA EDUCAÇÃO INFANTIL	12	365	P		800.000	200.000			1.000.000
2146	LOCAÇÃO DE IMÓVEIS PARA O FUNCIONAMENTO DE ESCOLAS DE EDUCAÇÃO INFANTIL	12	365	A		9.310.000				9.310.000
2147	PESSOAL DA EDUCAÇÃO INFANTIL	12	365	A	37.947.000	5.450.000				43.397.000
2149	MANUTENÇÃO DA EDUCAÇÃO INFANTIL	12	365	A		23.000.000				23.000.000
2150	REFORMA DE CENTROS MUNICIPAIS DE EDUCAÇÃO INFANTIL - CMEI'S	12	365	A		4.000.000				4.000.000
2151	REALIZAÇÃO DE EVENTOS E ATIVIDADES PEDAGÓGICAS DA EDUCAÇÃO INFANTIL	12	365	A		160.000				160.000
2152	UNIFORME ESCOLAR PARA A EDUCAÇÃO INFANTIL	12	365	A		4.000.000				4.000.000
2153	MATERIAL ESCOLAR PARA A EDUCAÇÃO INFANTIL	12	365	A		1.500.000				1.500.000
2154	REFORMA DE CRECHES MUNICIPAIS	12	365	A		1.000.000				1.000.000
1031	ENSINO FUNDAMENTAL DE QUALIDADE									
1020	CONSTRUÇÃO DE ESCOLAS DO ENSINO FUNDAMENTAL	12	361	P			11.960.000			11.960.000
1022	AMPLIAÇÃO DE ESCOLAS DO ENSINO FUNDAMENTAL	12	361	P			1.500.000			1.500.000
1023	CONSTRUÇÃO DE ESCOLAS INDÍGENAS	12	361	P			200.000			200.000
1024	DESAPROPRIAÇÃO DE IMÓVEIS PARA IMPLANTAÇÃO DE ESCOLAS	12	361	P			2.500.000			2.500.000

180101 SECRETARIA MUNICIPAL DE EDUCAÇÃO
2622 DETALHAMENTO ORÇAMENTARIO POR ESFERA

2012
R\$ 1,00

ESFERA	PROGRAMA	FU	SFU	T	PESSOAL E JUROS E ENCARGOS DA DÍVIDA	OUTRAS DESPESAS CORRENTES	GRUPOS INVESTIMENTO	INVERSORS FINANCEIRAS	AMORTIZAÇÃO DA DÍVIDA	TOTAL
1025	FORMAÇÃO DE DOCENTES EM NÍVEL SUPERIOR (GRADUAÇÃO/PÓS-GRADUAÇÃO)	12	361	P		1.000.000				1.000.000
1028	IMPLEMENTAÇÃO DE PROGRAMAS E PROJETOS PEDAGÓGICOS DO ENSINO FUNDAMENTAL	12	361	P		5.000.000	1.000.000			6.000.000
1029	IMPLEMENTAÇÃO DO PROGRAMA DE AVALIAÇÃO DE DESEMPENHO DA EDUCAÇÃO MUNICIPAL	12	361	P		828.000				828.000
2087	LOCAÇÃO DE IMÓVEIS PARA O FUNCIONAMENTO DE ESCOLAS DO ENSINO FUNDAMENTAL	12	361	A		14.500.000				14.500.000
2088	PROGRAMA DINHEIRO DIRETO NA ESCOLA - PDDE	12	361	A		100.000				100.000
2091	SUPRIMENTO DE MATERIAL PERMANENTE E DE CONSUMO PARA O ENSINO FUNDAMENTAL	12	361	A		1.396.000	5.604.000			7.000.000
2092	GESTÃO DO ENSINO FUNDAMENTAL	12	361	A		67.990.000				67.990.000
2093	PESSOAL DO ENSINO FUNDAMENTAL	12	361	A	275.600.000	30.261.000				305.861.000
2094	REFORMA DE ESCOLAS DO ENSINO FUNDAMENTAL	12	361	A		8.000.000				8.000.000
2096	UNIFORME ESCOLAR PARA O ENSINO FUNDAMENTAL	12	361	A		10.000.000				10.000.000
2098	MATERIAL ESCOLAR PARA O ENSINO FUNDAMENTAL	12	361	A		10.000.000				10.000.000
2100	REALIZAÇÃO DE EVENTOS E ATIVIDADES PEDAGÓGICAS DO ENSINO FUNDAMENTAL	12	361	A		1.500.000				1.500.000
2102	FORMAÇÃO CONTINUADA DE DOCENTES E PEDAGOGOS	12	361	A		2.200.000				2.200.000
1036	EDUCAÇÃO INCLUSIVA									
1041	IMPLEMENTAÇÃO DE PROGRAMAS E PROJETOS PEDAGÓGICOS DA EDUCAÇÃO ESPECIAL	12	367	P		2.600.000	1.000.000			3.600.000
2148	SUPRIMENTO DE MATERIAL PERMANENTE E DE CONSUMO PARA A EDUCAÇÃO ESPECIAL	12	367	A			1.500.000			1.500.000
2157	MANUTENÇÃO DO CENTRO MUNICIPAL DE EDUCAÇÃO ESPECIAL - CMEE	12	367	A		6.000.000	2.000.000			8.000.000
2158	PESSOAL DA EDUCAÇÃO ESPECIAL	12	367	A	4.165.000	375.000				4.540.000
2159	APOIO À EDUCAÇÃO ESPECIAL	12	367	A		4.600.000	1.000.000			5.600.000
2160	REALIZAÇÃO DE EVENTOS E ATIVIDADES PEDAGÓGICAS DA EDUCAÇÃO ESPECIAL	12	367	A		1.000.000				1.000.000
1037	EDUCAÇÃO E CIDADANIA									
1042	IMPLANTAÇÃO DOS TELECENTROS DE INCLUSÃO DIGITAL	12	366	P		1.000.000	2.000.000			3.000.000
1119	IMPLEMENTAÇÃO DE PROGRAMAS E PROJETOS PEDAGÓGICOS DA EJA	12	366	P		300.000	200.000			500.000
2161	MATERIAL DIDÁTICO ESPECÍFICO PARA A EJA	12	366	A		100.000				100.000
2163	PESSOAL DA EDUCAÇÃO DE JOVENS E ADULTOS	12	366	A	8.125.000	1.050.000				9.175.000
2164	REALIZAÇÃO DE EVENTOS E ATIVIDADES PEDAGÓGICAS DA EJA	12	366	A		100.000				100.000
1038	ENSINO RURAL									
1044	AMPLIAÇÃO DE ESCOLAS RURAIS	12	361	P			3.000.000			3.000.000
1045	CONSTRUÇÃO DE ESCOLAS RURAIS	12	361	P			6.000.000			6.000.000
2166	MANUTENÇÃO DO PROGRAMA TRANSPORTE DO ESCOLAR	12	361	A		18.217.000				18.217.000
2167	APOIO AO ENSINO RURAL	12	361	A		3.400.000	1.000.000			4.400.000
2168	REFORMA DE ESCOLAS RURAIS	12	361	A		2.900.000				2.900.000
1041	AÇÕES COMPLEMENTARES AO ENSINO									
2170	MANUTENÇÃO DO PROGRAMA NACIONAL DE ALIMENTAÇÃO ESCOLAR (ENSINO FUNDAMENTAL) - PNAEF	12	306	A		20.770.000				20.770.000
2171	MANUTENÇÃO DO PROGRAMA NACIONAL DE ALIMENTAÇÃO ESCOLAR - CRECHE - PNAEC	12	306	A		550.000				550.000
2172	MANUTENÇÃO DO PROGRAMA NACIONAL DE ALIMENTAÇÃO ESCOLAR - PRÉ-ESCOLA - PNAEP	12	306	A		3.300.000				3.300.000
2173	MANUTENÇÃO DO PROGRAMA NACIONAL DE ALIMENTAÇÃO ESCOLAR INDÍGENA - PNAEI	12	306	A		35.000				35.000
2174	MANUTENÇÃO DO PROGRAMA NACIONAL DE ALIMENTAÇÃO ESCOLAR - EJA - PNAE EJA	12	306	A		930.000				930.000
2175	MANUTENÇÃO DO PROGRAMA NACIONAL DE ALIMENTAÇÃO ESCOLAR - ENSINO MÉDIO - PNAEM	12	306	A		13.000				13.000
2177	MANUTENÇÃO DO PROGRAMA SAÚDE NA ESCOLA	12	301	A		900.000	100.000			1.000.000
2303	MANUTENÇÃO DO PROGRAMA NACIONAL DE ALIMENTAÇÃO ESCOLAR (ENSINO FUNDAMENTAL) - PNAEF - MAIS EDUCAÇÃO	12	306	A		2.200.000				2.200.000
4002	PROGRAMA DE GESTÃO ADMINISTRATIVA									
1046	FORMAÇÃO E CAPACITAÇÃO DE SERVIDORES TÉCNICO-ADMINISTRATIVOS DA SEMED	12	361	P		50.000				50.000
2180	MANUTENÇÃO DA SEDE E DEMAIS UNIDADES ADMINISTRATIVAS DA SEMED	12	361	A		10.000.000				10.000.000
2181	SUPRIMENTO DE MATERIAL PERMANENTE E DE CONSUMO PARA A SEDE E DEMAIS UNIDADES ADMINISTRATIVAS	12	361	A		500.000	500.000			1.000.000
2182	PESSOAL DA SEDE E DEMAIS UNIDADES ADMINISTRATIVAS DA SEMED	12	361	A	49.316.000	7.166.000				56.482.000
2183	MANUTENÇÃO DO CONSELHO MUNICIPAL DE EDUCAÇÃO	12	361	A		450.000	40.000			490.000
2184	MANUTENÇÃO DO CONSELHO MUNICIPAL DE ALIMENTAÇÃO ESCOLAR E DO CONSELHO MUNICIPAL DO FUNDEB	12	361	A		90.000	27.000			117.000
2185	LOCAÇÃO DE IMÓVEIS PARA O FUNCIONAMENTO DE UNIDADES ADMINISTRATIVAS DA SEMED	12	361	A		3.000.000				3.000.000
2186	MANUTENÇÃO DAS AÇÕES DE INFORMÁTICA DA SEMED	12	361	A		2.272.000	2.250.000			4.522.000
TOTAL GERAL DA ESFERA					375.153.000	295.863.000	78.644.000			749.660.000

180101 SECRETARIA MUNICIPAL DE EDUCAÇÃO
2622 DETALHAMENTO ORÇAMENTARIO POR ESFERA

2012
R\$ 1,00

ESFERA	PROGRAMA	FU	SFU	T	PESSOAL E JUROS E ENCARGOS	ENCARGOS DA DÍVIDA	OUTRAS DESPESAS CORRENTES	INVESTIMENTO	INVERSOES FINANCEIRAS	AMORTIZACAO DA DÍVIDA	TOTAL
TOTAL GERAL DA UNIDADE					375.153.000		295.863.000	78.644.000			749.660.000
FU – FUNCAO											
SFU – SUBFUNCAO											
T – TIPO DA AÇÃO: P – PROJETO											
A – ATIVIDADE											
E – OPERACOES ESPECIAIS											
O – OUTRAS ACOES											

SECRETARIA MUNICIPAL DE COMUNICAÇÃO



Prefeitura de Manaus
Lei Orçamentária Anual - LOA 2012
2634 - Atribuições e Legislação

Órgão

190101 SECRETARIA MUNICIPAL DE COMUNICAÇÃO

Atribuições:

- PLANEJAMENTO E IMPLEMENTAÇÃO DA POLÍTICA DE COMUNICAÇÃO SOCIAL DO MUNICÍPIO, MEDIANTE A COORDENAÇÃO E O CONTROLE DAS AÇÕES DE COMUNICAÇÃO NO ÂMBITO DA ADMINISTRAÇÃO MUNICIPAL;
- DIVULGAÇÃO DAS AÇÕES MUNICIPAIS DE GOVERNO E PROMOÇÃO DA PUBLICIDADE INSTITUCIONAL DA PREFEITURA, EM ARTICULAÇÃO COM OS DIVERSOS MEIOS DE COMUNICAÇÃO.

Legislação:

LEI MUNICIPAL Nº 175, DE 10.03.93;
DECRETO MUNICIPAL Nº 1.589, DE 25.06.93;
LEI MUNICIPAL Nº 205, DE 15.07.93;
DECRETO MUNICIPAL Nº 1.963, DE 24.01.94;
LEI MUNICIPAL Nº 319, DE 18.12.95;
LEI MUNICIPAL Nº 335, DE 19.03.96;
DECRETO MUNICIPAL Nº 3.363, DE 02.07.96;
LEI MUNICIPAL Nº 470, DE 21.01.99;
DECRETO MUNICIPAL Nº 4934, DE 04.04.00;
LEI MUNICIPAL Nº 590, DE 13.03.01;
LEI MUNICIPAL Nº 761, DE 04.05.04;
LEI MUNICIPAL Nº 772, DE 25.06.04;
LEI MUNICIPAL Nº 936, DE 20.01.06;
DECRETO MUNICIPAL Nº 8.404, DE 20.04.06;
LEI MUNICIPAL Nº 1.314 DE 04.03.2009;
DECRETO MUNICIPAL Nº 0088, DE 04.05.09;
LEI MUNICIPAL Nº 1.322, DE 16.04.09.

ORGANOGRAMA DA SECRETARIA MUNICIPAL DE COMUNICAÇÃO – SEMCOM

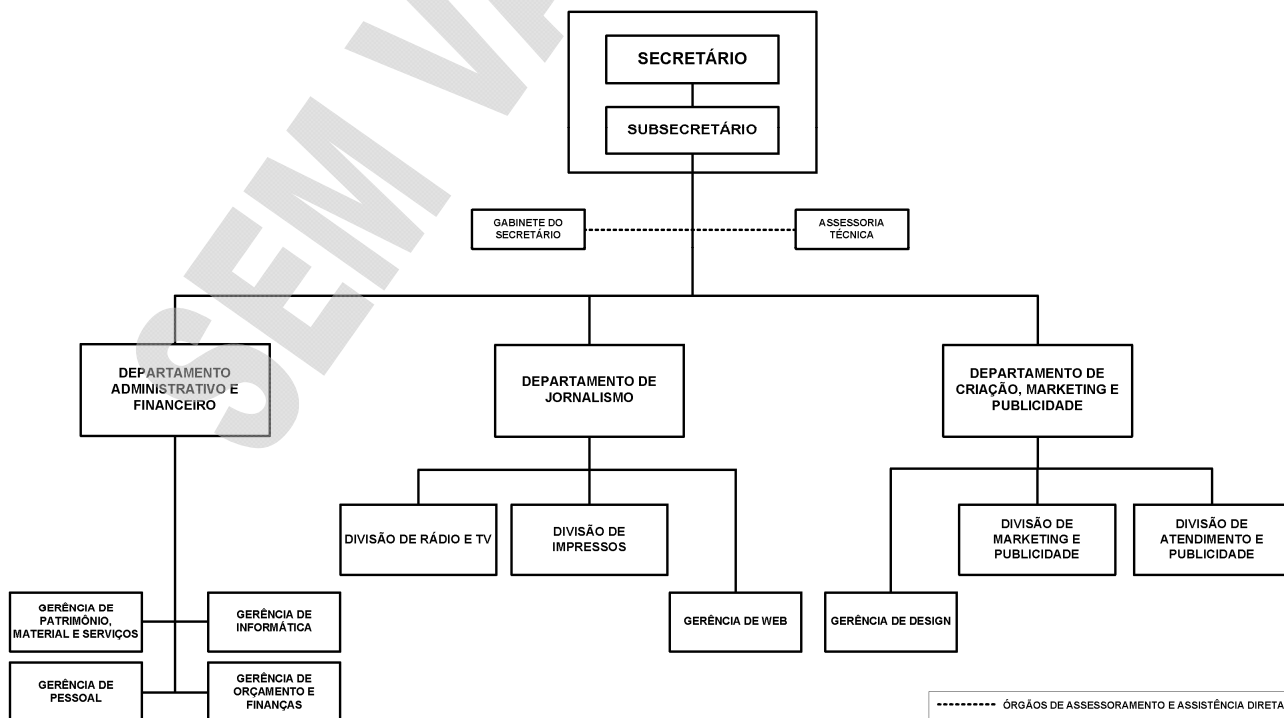

R\$ 1,00

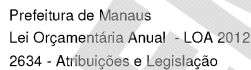
SECRETARIA MUNICIPAL DO TRABALHO E DESENVOLVIMENTO SOCIAL

210101 SECRETARIA MUNICIPAL DO TRABALHO E DESENVOLVIMENTO SOCIAL

- PLANEJAMENTO, COORDENAÇÃO, ARTICULAÇÃO E IMPLEMENTAÇÃO DAS POLÍTICAS DE DESENVOLVIMENTO SOCIAL E DO TRABALHO;
- ARTICULAÇÃO E MOBILIZAÇÃO DAS AÇÕES GOVERNAMENTAIS VOLTADAS PARA A PROMOÇÃO DA CIDADANIA, EMPREGO E RENDA, EM ESPECIAL A QUALIFICAÇÃO PROFISSIONAL, A CULTURA EMPREENDEDORA E A GARANTIA DA MANUTENÇÃO DOS DIREITOS HUMANOS, EM INTERAÇÃO COM AS INSTITUIÇÕES PÚBLICAS E PRIVADAS, ENTIDADES DO TERCEIRO SETOR E OUTROS SEGMENTOS DA SOCIEDADE.

LEI MUNICIPAL Nº 470, DE 21.01.99;
DECRETO MUNICIPAL Nº 4.934, DE 04.04.00;
LEI MUNICIPAL Nº 590, DE 13.03.01;
DECRETO MUNICIPAL Nº 5.608, DE 21.05.01;
LEI MUNICIPAL Nº 761, DE 04. 05.04;
LEI MUNICIPAL Nº 772, DE 25.06.04;
DECRETO MUNICIPAL Nº 7.568, DE 25.10.04;
LEI MUNICIPAL Nº 936, DE 20.01.06;
DECRETO MUNICIPAL Nº 8.400, DE 20.04.06;
LEI MUNICIPAL Nº 1.314 DE 04.03.2009;
DECRETO MUNICIPAL Nº 0091, DE 04.05.09;
LEI MUNICIPAL Nº 1.322, DE 16.04.09;
DECRETO Nº 271, DE 02.09.2009.

ORGANOGRAMA DA SECRETARIA MUNICIPAL DO TRABALHO E DESENVOLVIMENTO SOCIAL – SEMTRAD

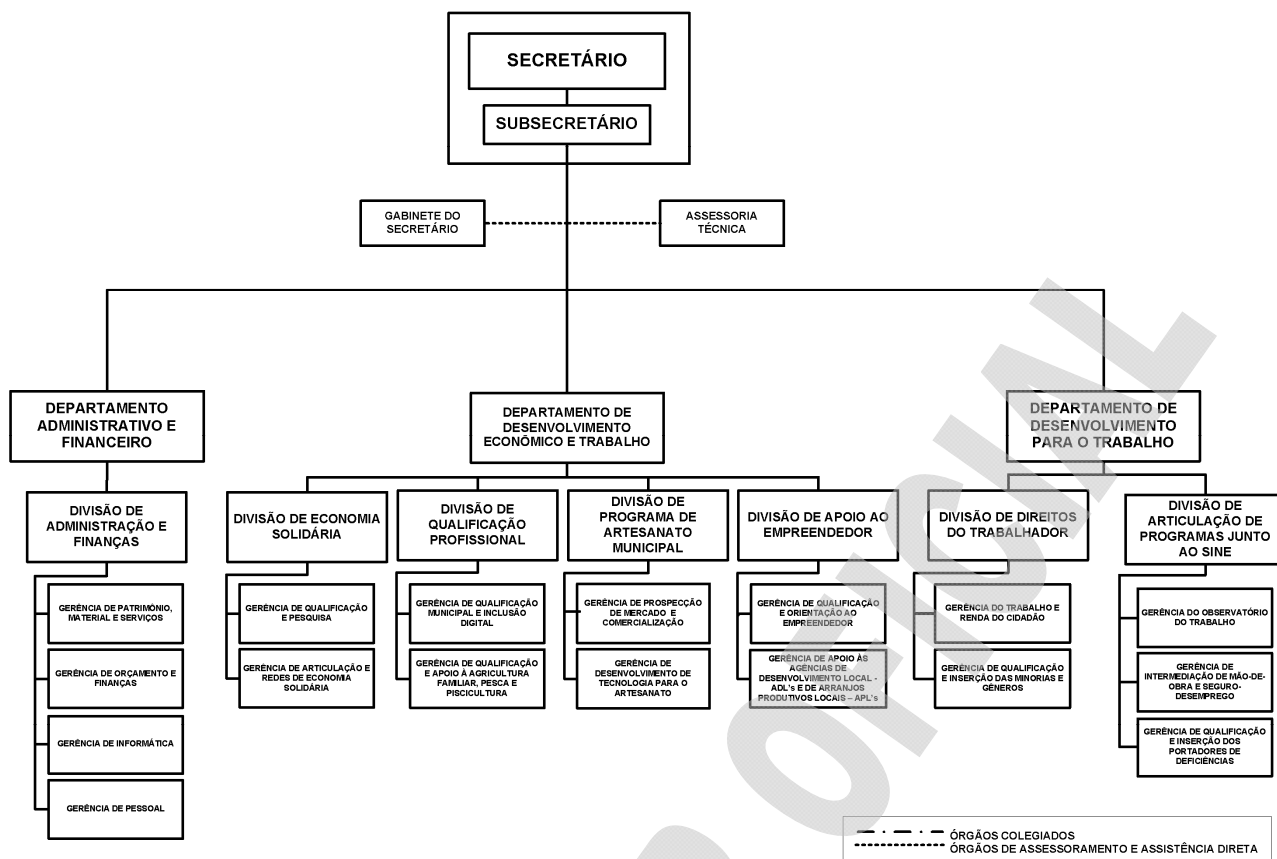
**Poder Executivo****Prefeitura de Manaus**

2621 - RECEITA PREVISTA PARA O EXERCÍCIO DE 2012 - SECRETARIA MUNICIPAL DO TRABALHO E DESENVOLVIMENTO SOCIAL

Código	Especificação	Alíneas Subalíneas	Subfontes Rubricas	Categoria Econômica Fonte
1000.00.00.00	RECEITAS CORRENTES			3.107.000
1100.00.00.00	RECEITA TRIBUTÁRIA			-
1110.00.00.00	IMPOSTOS			-
1112.00.00.00	IMPOSTO SOBRE O PATRIMÔNIO E A RENDA			-
1112.02.00.00	IMPOSTO SOBRE A PROPRIEDADE PREDIAL E TERRITORIAL URBANA	-		-
1112.02.01.00	IMPOSTO PREDIAL	-		-
1112.02.02.00	IMPOSTO TERRITORIAL	-		-
1112.04.00.00	IMPOSTO SOBRE A RENDA E PROVENTOS DE QUALQUER NATUREZA	-		-
1112.08.00.00	IMPOSTO SOBRE A TRANSMISSÃO DE BENS IMÓVEIS -ITBI	-		-
1113.00.00.00	IMPOSTO SOBRE A PRODUÇÃO E A CIRCULAÇÃO	-		-
1113.05.00.00	IMPOSTO SOBRE SERVIÇOS DE QUALQUER NATUREZA	-		-
1120.00.00.00	TAXAS			-
1121.00.00.00	TAXAS PELO EXERCÍCIO DO PODER DE POLÍCIA	-		-
1121.25.00.00	TAXA DE LICENÇA PARA FUNC. DE ESTAB. COMERC., IND. E PREST. DE SERVIÇOS	-		-
1121.25.01.00	TAXA DE LOCALIZAÇÃO	-		-
1121.25.02.00	TAXA DE VERIFICAÇÃO DE FUNCIONAMENTO REGULAR	-		-
1121.26.00.00	TAXA DE PUBLICIDADE COMERCIAL	-		-
1121.27.00.00	TAXA DE APREENSÃO E DEPÓSITO	-		-
1121.30.00.00	TAXA DE AUTORIZAÇÃO DE FUNCIONAMENTO DE TRANSPORTE	-		-
1121.31.00.00	TAXA DE UTILIZAÇÃO DE ÁREA DE DOMÍNIO PÚBLICO	-		-
1122.00.00.00	TAXAS PELA PRESTAÇÃO DE SERVIÇOS	-		-
1122.09.00.00	TAXAS DE PRESTAÇÃO DE SERVIÇOS PÚBLICOS	-		-
1122.26.00.00	TAXAS DE CONSERVAÇÃO DA RODOVIÁRIA	-		-
1122.90.00.00	TAXA DE LIMPEZA PÚBLICA	-		-
1122.90.01.00	COLETA DE LIXO	-		-
1200.00.00.00	RECEITAS DE CONTRIBUIÇÕES			-
1220.00.00.00	CONTRIBUIÇÕES ECONÔMICAS			-
1220.99.00.00	OUTRAS CONTRIBUIÇÕES ECONÔMICAS	-		-
1220.99.03.00	CONTRIB. ECONÔMICA P/ O DESENV. ECONÔMICO LOCAL	-		-
1230.01.00.00	CONTRIBUIÇÃO PARA CUSTEIO DE ILUMINAÇÃO PÚBLICA -COSIP	-		-
1300.00.00.00	RECEITA PATRIMONIAL			50.000
1310.00.00.00	RECEITAS IMOBILIÁRIAS	-		-
1320.00.00.00	RECEITAS DE VALORES MOBILIÁRIOS	-	50.000	-
1330.00.00.00	RECEITA DE CONCESSÕES E PERMISSÕES	-		-
1600.00.00.00	RECEITAS DE SERVIÇOS			-
1600.13.01.00	SERVIÇOS INSCRIÇÃO CONCURSOS PÚBLICOS	-		-
1600.14.00.00	SERVIÇOS DE INSPEÇÃO E FISCALIZAÇÃO	-		-
1600.14.01.00	SERVIÇOS DE INSPEÇÃO E FISCALIZAÇÃO DE OBRAS	-		-
1600.14.02.00	SERVIÇO DE INSPEÇÃO E FISCALIZAÇÃO SANITÁRIA	-		-

Poder Executivo
Prefeitura de Manaus

2621 - RECEITA PREVISTA PARA O EXERCÍCIO DE 2012 - SECRETARIA MUNICIPAL DO TRABALHO E DESENVOLVIMENTO SOCIAL

Código	Especificação	Alíneas Subalíneas	Subfontes Rubricas	Categoria Econômica Fonte
1700.00.00.00	TRANSFERÊNCIAS CORRENTES			3.057.000
1720.00.00.00	TRANSFERÊNCIAS INTERGOVERNAMENTAIS		-	
1721.00.00.00	TRANSFERÊNCIAS DA UNIAO		-	
1721.01.00.00	PARTICIPACAO NA RECEITA DA UNIAO	-		
1721.01.02.00	COTA-PARTE DO FUNDO DE PARTICIPACAO DOS MUNICIPIOS - FPM	-		
1721.01.05.00	COTA-PARTE DO IMPOSTO SOBRE A PROPRIEDADE TERRITORIAL RURAL	-		
1721.01.32.00	COTA-PARTE IMPOSTO SOBRE OURO	-		
1721.22.00.00	TRANSF. DA COMPENSACAO FINANC. P/ EXPLOR. DE RECUR. NATURAIS	-		
1721.22.20.00	COTA-PARTE DA COMPENS. FINANC. DE REC. MINERAIS - CFEM	-		
1721.22.30.00	COTA-PARTE ROYALTIES - COMPENS. FINANC. P/ PROD. DE PETROLEO	-		
1721.22.70.00	COTA-PARTE DO FUNDO ESPECIAL DO PETROLEO - FEP	-		
1721.33.00.00	TRANSFERENCIA DE RECURSOS DO SISTEMA UNICO DE SAUDE - SUS	-		
1721.33.10.00	ATENCAO BASICA	-		
1721.33.13.00	MEDIA E ALTA COMPLEX. AMBULATORIAL E HOSPITALAR	-		
1721.33.14.00	VIGILANCIA EM SAUDE	-		
1721.33.34.00	PROGRAMA DE ASSISTENCIA FARMACEUTICA FEDERAL	-		
1721.33.35.00	GESTAO DO SUS	-		
1721.34.00.00	TRANSF. DE RECUR. DO FUNDO NAC. DE ASSIST. SOCIAL - FNAS	-		
1721.34.10.00	TR 803/MPAS/SEAS/00 PROJETO AGENTE JOVEM	-		
1721.34.13.00	TR 136/2004/MAS/PM - PROGRAMA SENTINELA	-		
1721.34.14.00	TERMO DE CONVÊNIO 628/03 - PROGR. PAIF REDENÇÃO	-		
1721.34.17.00	TR 77 MPAS/SEAS/02 - PROT. SOC. - FUND. DR. THOMAS	-		
1721.34.18.00	TR 77 MPAS/SEAS/02 - PROT. SOCIAL ESPECIAL/PPD	-		
1721.34.20.00	TR 717 MPAS/SEAS/00 - PETI - JORNADA AMPLIADA	-		
1721.34.21.00	ÍNDICE DE GESTÃO DESCENTRALIZADA - IGD	-		
1721.35.00.00	TRANSF. DE RECUR. DO FUNDO NAC. DO DESENV. DA EDUC. - FNDE	-		
1721.35.01.00	TRANSFERÊNCIAS DO SALARIO-EDUCACAO	-		
1721.35.03.00	PROG. NAC. DE ALIMENT. ESCOLAR - PNAE	-		
1721.35.04.00	PROG. NAC. DE APOIO AO TRANSP. DO ESCOLAR- PNATE- ENS. FUNDAMENTAL	-		
1721.35.09.00	PROG. NAC. DE ALIM. ESCOLAR P/ PRE-ESCOLA - PNAP	-		
1721.35.10.00	PROG. NAC. DE ALIM. ESCOLAR P/ CRECHE - PNAC	-		
1721.35.11.00	PROG. NAC. DE ALIMENTAÇÃO ESCOLAR P/ INDÍGENA - PNAEI	-		
1721.35.12.00	PROGRAMA PROJÓVEM URBANO	-		
1721.35.13.00	PROG. NAC. ALIMENTAÇÃO ESCOLAR -EJA - PNAE EJA	-		
1721.35.14.00	PROG. NAC. ALIMENTAÇÃO ESCOLAR - ENSINO MÉDIO- PNAEM	-		
1721.35.15.00	PROG. NAC. ALIM. ESCOLAR - PNAE - FUNDO MAIS EDUCAÇÃO	-		
1721.36.01.00	TRANSFERÊNCIA FINANCEIRA DO ICMS - DESONERAÇÃO - LC 87/96	-		
1722.00.00.00	TRANSFERÊNCIAS DOS ESTADOS	-		
1722.01.00.00	PARTICIPACAO NA RECEITA DOS ESTADOS	-		
1722.01.01.00	COTA-PARTE DO ICMS	-		
1722.01.02.00	COTA-PARTE DO IPVA	-		
1722.01.04.00	COTA-PARTE DO IPI SOBRE EXPORTACAO	-		
1722.01.13.00	COTA-PARTE DA CONTRIB. DE INTERV. NO DOMINIO ECONOMICO - CIDE	-		
1722.22.00.00	TRANSFERENCIA DA COTA-PARTE DA COMPENSACAO FINANCEIRA (25%)	-		
1722.22.30.00	ROYALTIES DA PETROBRAS - LEI 7990/89, ART. 9	-		
1722.33.00.00	TRANSF. DE RECUR. DO ESTADO P/ PROG. DE SAUDE - REPAS. FUNDO A FUNDO	-		
1722.33.33.00	ASSISTENCIA FARMACEUTICA ESTADUAL	-		
1724.00.00.00	TRANSFERÊNCIAS MULTIGOVERNAMENTAIS	-		
1724.01.00.00	TRANSFERÊNCIAS DE RECURSOS DO FUNDEB	-		
1724.01.01.00	CONTRIBUICOES AO FUNDEB	-		
1724.01.02.00	EXCESSO FUNDEB	-		
1724.02.00.00	TRANSF. DE RECURSOS DA COMP. DA UNIAO AO FUNDEB	-		
1760.00.00.00	TRANSFERÊNCIAS DE CONVENIOS		3.057.000	
1761.00.00.00	TRANSFERENCIA DE CONVENIOS DA UNIAO		3.057.000	
1761.99.00.00	OUTRAS TRANSF. DE CONVENIOS DA UNIAO	3.057.000		
1761.99.01.00	TERMO DE COOPERAÇÃO E PARCERIA-CEF/PM/IMPLURB	-		
1761.99.23.00	TRANSF. CONVÊNIO MTE - SINE MANAUS	1.522.000		
1761.99.33.00	TRANSF. CONV. MTE - CENTRO PÚBLICO DE ECONOMIA SOLIDÁRIA	1.535.000		
1761.99.39.00	CR 0254.495.35/2008 MINISTÉRIO DO TURISMO - IMPLURB	-		
1761.99.40.00	CONVÊNIO Nº 746413/2010	-		
1900.00.00.00	OUTRAS RECEITAS CORRENTES			
1910.00.00.00	MULTAS E JUROS DE MORA	-		
1911.00.00.00	MULTA E JUROS DE MORA DOS TRIBUTOS	-		
1911.38.00.00	MULTAS E JUROS DE MORA DOS TRIBUTOS - IPTU	-		
1911.39.00.00	MULTAS E JUROS DE MORA DOS TRIBUTOS - ITBI	-		
1911.40.00.00	MULTAS E JUROS DE MORA DOS TRIBUTOS - ISS	-		
1911.99.00.00	MULTAS E JUROS DE MORA - OUTROS TRIBUTOS	-		
1913.00.00.00	MULTAS E JUROS DE MORA DA DÍVIDA ATIVA DOS TRIBUTOS	-		
1913.11.00.00	MULTAS E JUROS DE MORA DA DIV. ATIVA DO IPTU	-		
1913.12.00.00	MULTAS E JUROS DE MORA DA DIV. ATIVA S/ ITBI	-		
1913.13.00.00	MULTAS E JUROS DE MORA DA DIV. ATIVA DO ISS	-		
1913.99.00.00	MULTAS E JUROS DE MORA DA DIV. ATIVA OUTROS TRIBUTOS	-		
1918.99.00.00	OUTRAS MULTAS E JUROS DE MORA	-		
1919.00.00.00	MULTAS DE OUTRAS ORIGENS	-		
1919.10.00.00	MULTAS PREVISTAS NA LEGISLAÇÃO SANITÁRIA	-		
1919.15.00.00	MULTAS PREVISTAS NA LEGISLAÇÃO DE TRÂNSITO	-		
1919.28.00.00	MULTAS DECOR. DA OPER. DO TRANSP. ROD. DE PASSAG. E CARGAS	-		
1919.99.00.00	OUTRAS MULTAS	-		
1920.00.00.00	INDENIZACOES E RESTITUICOES	-		
1920.01.00.00	INDENIZACOES E RESTITUICOES	-		

Poder Executivo
Prefeitura de Manaus

2621 - RECEITA PREVISTA PARA O EXERCÍCIO DE 2012 - SECRETARIA MUNICIPAL DO TRABALHO E DESENVOLVIMENTO SOCIAL

Código	Especificação	Alíneas Subalíneas	Subfontes Rubricas	Categoria Econômica Fonte
1930.00.00.00	RECEITA DA DÍVIDA ATIVA		-	
1931.00.00.00	RECEITA DA DÍVIDA ATIVA TRIBUTÁRIA		-	
1931.11.00.00	RECEITA DA DÍVIDA ATIVA DO IPTU	-		
1931.12.00.00	RECEITA DA DÍVIDA ATIVA DO ITBI	-		
1931.13.00.00	RECEITA DA DÍVIDA ATIVA DO ISS	-		
1931.99.00.00	RECEITA DA DÍVIDA ATIVA DE OUTROS TRIBUTOS	-		
1990.00.00.00	RECEITAS DIVERSAS	-		
1990.99.00.00	OUTRAS RECEITAS	-		
1990.99.01.00	FMDMA - LEI	-		
1990.99.02.00	RECEITA DE PREÇO DO D.O.M.	-		
1990.99.03.00	FEIRAS E MERCADOS	-		
1990.99.04.00	ENTRADA DE EXPEDIENTE	-		
1990.99.05.00	RECEITA DE CEMITÉRIOS	-		
1990.99.07.00	DEMAIS RECEITAS	-		
1990.99.08.00	RECEITA DE DOAÇÕES	-		
1990.99.11.00	VENDAS DE EDITAIS DE LICITAÇÃO	-		
1990.99.12.00	RECEITA DE RESGATE DE ANIMAIS	-		
1990.99.99.00	DEMAIS RECEITAS	-		
2000.00.00.00	RECEITAS DE CAPITAL			-
2100.00.00.00	OPERAÇÕES DE CRÉDITO			-
2110.00.00.00	OPERAÇÕES DE CRÉDITO INTERNAS		-	
2114.00.00.00	OPERAÇÕES DE CRÉDITO INTERNAS - CONTRATUAIS		-	
2114.03.02.00	PROGRAMA SANEAMENTO PARA TODOS-MINDU/SEMOSBH	-		
2114.03.03.00	PRÓ-SANEAMENTO - SISTEMA DE ABAST. DE ÁGUA	-		
2114.05.00.00	OPERAÇÕES DE CRÉDITO INTERNAS PARA PROG. DE MODERNIZ. DA ADM. PÚBLICA	-		
2114.05.01.00	PNAFM - PROG.NAC.APOIO A GESTÃO ADM. FISC. MUNIC.	-		
2114.05.02.00	PMAT - PROG. DE MOD. DA ADMINISTRAÇÃO FAZENDÁRIA	-		
2114.99.00.00	OUTRAS OPERAÇÕES DE CRÉDITO INTERNAS - CONTRATUAIS	-		
2114.99.05.00	PROG. SAN. P/TODOS-MANEJO DE ÁGUAS PLUVIAIS-PAC PROMANAUS	-		
2120.00.00.00	OPERAÇÕES DE CRÉDITO EXTERNAS		-	
2123.00.00.00	OPERAÇÕES DE CRÉDITO EXTERNAS - CONTRATUAIS		-	
2123.99.00.00	OUTRAS OPERAÇÕES DE CRÉDITO EXTERNAS - CONTRATUAIS	-		
2123.99.01.00	PROURBIS - PROG.DE DES.URB. E INC.SÓCIO-AMB.DE MANAUS	-		
2123.99.02.00	PRÓ-MANAUS - CAF/SEMOSBH	-		
2200.00.00.00	ALIEGAÇÃO DE BENS			-
2220.00.00.00	ALIEGAÇÃO DE BENS IMÓVEIS		-	
2300.00.00.00	AMORTIZAÇÃO DE EMPRÉSTIMOS			-
2300.20.00.00	AMORTIZAÇÃO DE EMPRÉSTIMOS - EM CONTRATO	-		
2400.00.00.00	TRANSFERÊNCIAS DE CAPITAL			-
2420.00.00.00	TRANSFERÊNCIAS INTERGOVERNAMENTAIS		-	
2421.00.00.00	TRANSFERÊNCIAS DA UNIAO		-	
2421.01.00.00	TRANSFERÊNCIA DE RECURSOS DO SISTEMA UNICO DE SAÚDE - SUS	-		
2421.01.01.00	TRANSFERÊNCIAS DO SUB-BLOCO DE INVESTIMENTOS	-		
2470.00.00.00	TRANSFERÊNCIAS DE CONVENIOS		-	
2471.00.00.00	TRANSFERÊNCIAS DE CONVENIOS DA UNIAO		-	
2471.99.00.00	OUTRAS TRANSFERÊNCIAS DE CONVENIO DA UNIAO	-		
2471.99.01.00	CONV. MIN. CIDADES Nº 192.785-24/06 - UNID. HAB. - BURITIS I	-		
2471.99.23.00	TRANF. CONV. Nº 013/2004 - SUFRAMA	-		
2471.99.24.00	CONV. MIN. CIDADES Nº 192.786-38/06 - UNID. HAB. - REG. ASSENT.	-		
2471.99.25.00	CONV. MIN. CIDADES Nº 218.698-31/07 - UNID. HAB. - TARUMÁ	-		
2471.99.31.00	CONV. MIN. CIDADES Nº 231.404-50/07 - HAB. POPULARES	-		
2471.99.32.00	CONV. MIN. CIDADES Nº 251.149-78/09 - URB. VIAS	-		
2471.99.33.00	CONV. MIN. CIDADES Nº 198.133-66/06 - PAV. BURITIS I	-		
2471.99.36.00	FUNASA - Nº 0908/07	-		
2471.99.38.00	FUNASA - Nº 1709/08	-		
2471.99.41.00	CONV. 704.862/09 - M. TURISMO - PONTA NEGRA	-		
2471.99.42.00	CR 315.155-38/09 - RECAP. DE VIAS	-		
2471.99.43.00	CR 310.814-94/09 - MCIDADES - RED. ACID. TRANS	-		
2471.99.44.00	CR 316.169-14/09 - RECAP. DE VIAS	-		
2471.99.46.00	TC 302.560-69/09 - MC/FNHIS - RECAP. BURITIS II	-		
2471.99.50.00	CONVÊNIO FNDE/SEMED - CONSTRUÇÃO DE CRECHES	-		
2472.00.00.00	TRANSFERÊNCIA DE CONVENIOS DO ESTADO		-	
2472.99.00.00	OUTRAS TRANSFERÊNCIAS DE CONVENIO DOS ESTADOS	-		
2472.99.01.00	CONV. Nº 010/2007 - ESTADO DO AMAZONAS/GPI/IMTU	-		
9000.00.00.00	DEDUÇÕES DA RECEITA CORRENTE			-
9700.00.00.00	DEDUÇÕES DAS TRANSFERÊNCIAS CORRENTES			-
9720.00.00.00	DEDUÇÕES DAS TRANSFERÊNCIAS INTERGOVERNAMENTAIS		-	
9721.00.00.00	DEDUÇÕES DAS TRANSFERÊNCIAS DA UNIAO		-	
9721.01.00.00	DEDUÇÃO DE RECEITA PARA A FORMAÇÃO DO FUNDEB - TRANSF. DA UNIAO	-		
9721.01.02.00	DEDUÇÃO DE RECEITA PARA FORMAÇÃO DO FUNDEB (FPM)	-		
9721.01.05.00	DEDUÇÃO DE RECEITA PARA FORMAÇÃO DO FUNDEB (IPTR)	-		
9721.36.01.00	DEDUÇÃO PARA O FUNDEB - LC Nº 87/96	-		
9722.00.00.00	DEDUÇÃO DAS TRANSFERÊNCIAS DOS ESTADOS		-	
9722.01.00.00	DEDUÇÃO DE RECEITA - TRANSFERÊNCIAS DOS ESTADOS	-		
9722.01.01.00	DEDUÇÃO DE RECEITA PARA FORMAÇÃO DO FUNDEB (ICMS)	-		
9722.01.02.00	DEDUÇÃO DE RECEITA PARA FORMAÇÃO DO FUNDEB (IPVA)	-		
9722.01.04.00	DEDUÇÃO DE RECEITA PARA FORMAÇÃO DO FUNDEB (IPI - EXPORTAÇÃO)	-		
9919.15.00.00	DEDUÇÃO DE RECEITA DO FUNSET	-		
9990.01.00.00	DEDUÇÃO DE MULTAS POR AUTO DE INFRAÇÃO	-		
			Total	3.107.000

Considerando que o Orçamento do(a) SECRETARIA MUNICIPAL DO TRABALHO E DESENVOLVIMENTO SOCIAL é de R\$ 0. O total de R\$ 3.107.000 refere-se a transferências do Município.

ORÇAMENTO 2012

PROGRAMA DE TRABALHO

ÓRGÃO: 210101 - SECRETARIA MUNICIPAL DO TRABALHO E DESENVOLVIMENTO SOCIAL

R\$ 1,00

CÓDIGO	ESPECIFICAÇÃO	PROJETO	ATIVIDADE	OPERAÇÕES ESPECIAIS	CONTINGÊNCIA
11.122.4002.2046	CONTRATAÇÃO DE SERVIÇOS PARA MANUTENÇÃO FUNCIONAL				
	EFEITUAR CONTRATAÇÃO DE SERVIÇOS PARA MANUTENÇÃO FUNCIONAL DA SECRETARIA		900.000		
11.122.4002.2055	SUPRIMENTOS DE MATERIAIS OU EQUIPAMENTOS PARA MANUTENÇÃO FUNCIONAL				
	ADQUIRIR MATERIAIS DE CONSUMO PARA O BOM DESEMPENHO DAS ATIVIDADES DA SEMTRAD		350.000		
11.122.4002.2056	FOLHA DE PESSOAL E ENCARGOS SOCIAIS				
	CONTABILIZAR AS DESPESAS DE NATUREZA SALARIAL DECORRENTES DE PAGAMENTO DE PESSOAL E ENCARGOS SOCIAIS COMO: INSS E FGTS.		5.915.000		
11.334.1020.1094	APOIO AOS EMPREENDEDORES DA REDE MUNICIPAL DE MANAUS				
	FOMENTAR AÇÕES DE FORMAÇÃO, QUALIFICAÇÃO E COMERCIALIZAÇÃO PARA GRUPOS SOLIDÁRIOS IDENTIFICADOS PELA SEMTRAD, VISANDO O FORTALECIMENTO DA REDE DE ECONOMIA SOLIDÁRIA DA CIDADE DE MANAUS	788.000			
11.334.1056.2127	PROGRAMA MUNICIPAL DE QUALIFICAÇÃO PROFISSIONAL				
	PROMOVER A QUALIFICAÇÃO DOS TRABALHADORES DA ZONA URBANA E RURAL DA CIDADE DE MANAUS, NAS DIVERSAS ÁREAS DA ECONOMIA LOCAL		50.000		
11.334.1056.2129	MANUTENÇÃO DOS TELECENTROS				
	PROMOVER A GARANTIA DE CONDIÇÕES DE FUNCIONAMENTO DE 05 TELECENTROS NA CIDADE DE MANAUS COM DISPONIBILIDADE DE MATERIAL DE CONSUMO E CONTRATAÇÃO DE SERVIÇOS.		20.000		
11.334.1056.2133	PROGRAMA MANAUS BILINGUE COPA 2014				
	CURSO PROFISSIONAL DE LÍNGUAS COM DURAÇÃO DE TRÊS (03) ANOS, O QUAL O BENEFICIÁRIO PODERÁ ESCOLHER ENTRE TRÊS IDIOMAS (INGLÊS, ESPANHOL E MANDARIM), TENDO COMO PÚBLICO ALVO OS TRABALHADORES DA CADEIA DO TURISMO DA CIDADE DE MANAUS		100.000		
11.334.1056.2267	PROJOVEM TRABALHADOR				
	O PROJETO VISA QUALIFICAR JOVENS ENTRE 16 E 29 EM CURSOS PROFISSIONAIS DURANTE SEIS MESES, COM O OBJETIVO DE GERAÇÃO DE RENDA E DIMINUIÇÃO DA POBREZA.		625.000		
11.334.1056.2330	PROGRAMA DE QUALIFICAÇÃO TÉCNICA PROFISSIONAL - PROFITEC				
	PROMOVER A QUALIFICAÇÃO PROFISSIONAL PARA JOVENS E ADULTOS NO SETOR DA INDÚSTRIA.		2.162.000		
11.334.1056.2331	APOIO AO PROJETO CIDADE DAS SOLDAS				
	APOIAR AÇÕES DE QUALIFICAÇÃO PROFISSIONAL EM SOLDAGENS E ATIVIDADES AFIM A SEREM REALIZADAS PELO PROJETO CIDADE DAS SOLDAS		70.000		
11.334.1057.2138	MANUTENÇÃO DAS AGÊNCIAS DE DESENVOLVIMENTO LOCAL - ADL'S				
	PROMOVER CONDIÇÕES ADEQUADAS PARA FUNCIONAMENTO DAS AGÊNCIAS, DISPONIBILIZANDO MATERIAL DE CONSUMO E CONTRATAÇÃO DE SERVIÇOS.		250.000		
11.334.1057.2139	ORGANIZAÇÃO DE CADEIAS E ARRANJOS PRODUTIVOS LOCAIS				
	IDENTIFICAR E DESENVOLVER CADEIAS E ARRANJOS PRODUTIVOS LOCAIS NA CIDADE DE MANAUS		499.000		
11.334.1057.2332	APOIO AO DISTRITO DE MICRO E PEQUENAS EMPRESAS				
	PROMOVER O DESENVOLVIMENTO DE MICRO E PEQUENAS EMPRESAS ATRAVÉS DE APOIO AS INSTALAÇÕES DE CONDOMÍNIOS EMPRESARIAIS DE MANAUS		115.000		
11.334.1057.2333	APOIO A IMPLANTAÇÃO DE BANCOS COMUNITÁRIOS				
	OS BANCOS COMUNITÁRIOS TEM POR FINALIDADE FINANCIAR PEQUENAS NECESSIDADES EM MATERIAL E CAPITAL DE GIRO DE PEQUENOS EMPREENDIMENTOS COM PEQUENOS VALORES COM AVAL SOLIDÁRIO E SEM CONSULTA A CRÉDITO.		101.000		
11.334.1059.2143	APOIO À GESTÃO DO SINE/MANAUS				
	PROMOVER ATENDIMENTO AO TRABALHADOR COM SERVIÇOS DE INTERMEDIÇÃO, QUALIFICAÇÃO, EMISSÃO DE CARTEIRA DO TRABALHO E SEGURO DESEMPREGO E DEFESO.		2.037.000		
11.334.1059.2144	OBSERVATÓRIO DO TRABALHADOR				
	REALIZAR ESTUDOS E PESQUISAS REFERENTE AO MUNDO DO TRABALHO		400.000		
TOTAL GERAL					14.382.000

210101 SECRETARIA MUNICIPAL DO TRABALHO E DESENVOLVIMENTO SOCIAL

2012

2622 DETALHAMENTO ORÇAMENTARIO POR ESPERA

R\$ 1,00

ESFERA	PROGRAMA	FU	SFU	T	PESSOAL E ENCARGOS	JUROS E ENCARGOS DA DÍVIDA	OUTRAS DESPESAS CORRENTES	INVESTIMENTO	INVERSOES FINANCEIRAS	AMORTIZACAO DA DÍVIDA	TOTAL
FISCAL											
1020	ECONOMIA SOLIDÁRIA										
1094	APOIO AOS EMPREENDEDORES DA REDE MUNICIPAL DE MANAUS	11	334	P			780.000	8.000			788.000
1056	APOIO AS ATIVIDADES DE QUALIFICAÇÃO PROFISSIONAL	11	334	A			50.000				50.000
2127	PROGRAMA MUNICIPAL DE QUALIFICAÇÃO PROFISSIONAL	11	334	A			20.000				20.000
2129	MANUTENÇÃO DOS TELECENTROS	11	334	A			100.000				100.000
2133	PROGRAMA MANAUS BILINGUE COPA 2014	11	334	A			625.000				625.000
2267	PROJOVEM TRABALHADOR	11	334	A			2.162.000				2.162.000
2330	PROGRAMA DE QUALIFICAÇÃO TÉCNICA PROFISSIONAL - PROFITEC	11	334	A			20.000	50.000			70.000
2331	APOIO AO PROJETO CIDADE DAS SOLDAS	11	334	A							
1057	APOIO A INDÚSTRIA E AO EMPREENDEDORISMO LOCAL	11	334	A			250.000				250.000
2138	MANUTENÇÃO DAS AGÊNCIAS DE DESENVOLVIMENTO LOCAL - ADL'S	11	334	A			482.000	17.000			499.000
2139	ORGANIZAÇÃO DE CADEIAS E ARRANJOS PRODUTIVOS LOCAIS	11	334	A			115.000				115.000
2332	APOIO AO DISTRITO DE MICRO E PEQUENAS EMPRESAS	11	334	A			101.000				101.000
2333	APOIO A IMPLANTAÇÃO DE BANCOS COMUNITÁRIOS	11	334	A							
1059	APOIO AO DESENVOLVIMENTO SOCIAL DO TRABALHADOR	11	334	A			1.869.000	168.000			2.037.000
2143	APOIO À GESTÃO DO SINE/MANAUS	11	334	A			400.000				400.000
2144	OBSERVATÓRIO DO TRABALHADOR	11	334	A							
4002	PROGRAMA DE GESTÃO ADMINISTRATIVA										
2046	CONTRATAÇÃO DE SERVIÇOS PARA MANUTENÇÃO FUNCIONAL	11	122	A			900.000				900.000
2055	SUPRIMENTOS DE MATERIAIS OU EQUIPAMENTOS PARA MANUTENÇÃO FUNCIONAL	11	122	A			300.000	50.000			350.000
2056	FOLHA DE PESSOAL E ENCARGOS SOCIAIS	11	122	A	5.618.000		297.000				5.915.000
TOTAL GERAL DA ESFERA					5.618.000		8.471.000	293.000			14.382.000

210101 SECRETARIA MUNICIPAL DO TRABALHO E DESENVOLVIMENTO SOCIAL
2622 DETALHAMENTO ORÇAMENTARIO POR ESFERA

2012
R\$ 1,00

ESFERA	PROGRAMA	FU SFU T	PESSOAL E JUROS E ENCARGOS ENCARGOS DA DÍVIDA	OUTRAS DESPESAS CORRENTES	INVESTIMENTO	INVERSOES FINANCEIRAS	AMORTIZACAO DA DÍVIDA	TOTAL
TOTAL GERAL DA UNIDADE			5.618.000	8.471.000	293.000			14.382.000
FU - FUNÇÃO								
SFU - SUBFUNÇÃO								
T - TIPO DA AÇÃO: P - PROJETO								
A - ATIVIDADE								
E - OPERAÇÕES ESPECIAIS								
O - OUTRAS AÇÕES								

CONTROLADORIA GERAL DO MUNICÍPIO



Prefeitura de Manaus
Lei Orçamentária Anual - LOA 2012
2634 - Atribuições e Legislação

Órgão

220101 CONTROLADORIA GERAL DO MUNICÍPIO

Atribuições:

COORDENAÇÃO GERAL, ORIENTAÇÃO NORMATIVA, SUPERVISÃO TÉCNICA E REALIZAÇÃO DE ATIVIDADES INERENTES AO CONTROLE INTERNO NO ÂMBITO DA ADMINISTRAÇÃO MUNICIPAL; IMPLEMENTAÇÃO DE MEIOS E CONDIÇÕES INDISPENSÁVEIS PARA ASSEGURAR A EFICIÊNCIA E A EFICÁCIA DO CONTROLE EXTERNO A CARGO DO TRIBUNAL DE CONTAS DO ESTADO, DA CÂMARA MUNICIPAL DE MANAUS E DO MINISTÉRIO PÚBLICO, BEM COMO A REGULARIDADE À REALIZAÇÃO DA RECEITA E DESPESA.

Legislação:

LEI Nº 1.522, DE 27 DE OUTUBRO DE 2010;
DECRETO Nº 0872, DE 12 DE MAIO DE 2011.

ORGANOGRAMA DA CONTROLADORIA GERAL DO MUNICÍPIO – CGM

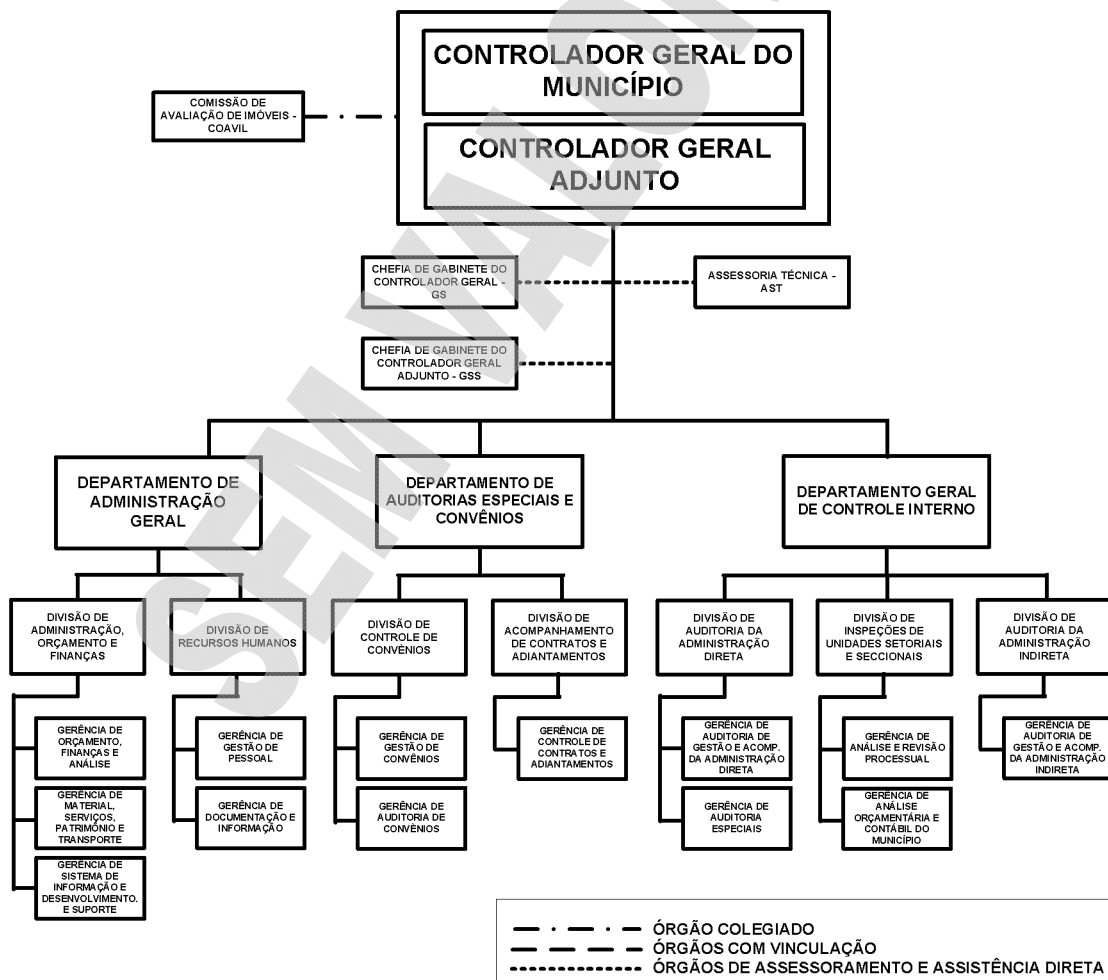

ORÇAMENTO 2012
PROGRAMA DE TRABALHO
ÓRGÃO: 220101 - CONTROLADORIA GERAL DO MUNICÍPIO

R\$ 1,00

CÓDIGO	ESPECIFICAÇÃO	PROJETO	ATIVIDADE	OPERAÇÕES ESPECIAIS	CONTINGÊNCIA
04.122.4002.2334	PESSOAL E ENCARGOS SOCIAIS DA CGM DESPESA DE NATUREZA SALARIAL DECORRENTES DO EFETIVO EXERCÍCIO DO CARGO, EMPREGO OU FUNÇÃO DE CONFINÇA NO SETOR PÚBLICO.		4.000.000		
04.122.4002.2335	SUPRIMENTO DE MATERIAIS OU EQUIPAMENTOS PARA MANUTENÇÃO FUNCIONAL MANTER ADMINISTRATIVAMENTE A SECRETARIA COM MATERIAIS DE CONSUMO E PERMANENTES		270.000		
04.122.4002.2336	CONTRATAÇÃO DE SERVIÇOS PARA MANUTENÇÃO FUNCIONAL MANTER ADMINISTRATIVAMENTE A SECRETARIA POR MEIO DE SERVIÇOS CONTRATADOS		198.000		
04.128.1050.1118	CAPACITAÇÃO PROFISSIONAL DOS SERVIDORES DA CGM CAPACITAR OS SERVIDORES DA CGM PARA MELHOR DESEMPENHO DAS ATIVIDADES LABORAIS	60.000			
TOTAL GERAL					4.528.000

220101 CONTROLADORIA GERAL DO MUNICÍPIO
2622 DETALHAMENTO ORÇAMENTARIO POR ESFERA

2012

R\$ 1,00

ESFERA	PROGRAMA	FU	SFU	T	PESSOAL E ENCARGOS	JUROS E ENCARGOS DA DÍVIDA	OUTRAS DESPESAS CORRENTES	INVESTIMENTO	INVERSOES FINANCEIRAS	AMORTIZAÇÃO DA DÍVIDA	TOTAL
FISCAL											
1050	PROMOÇÃO DA FORMAÇÃO PROFISSIONAL DO SERVIDOR MUNICIPAL										
1118	CAPACITAÇÃO PROFISSIONAL DOS SERVIDORES DA CGM										
		04	128	P			60.000				60.000
4002	PROGRAMA DE GESTÃO ADMINISTRATIVA										
2334	PESSOAL E ENCARGOS SOCIAIS DA CGM				3.968.000		32.000				4.000.000
2335	SUPRIMENTO DE MATERIAIS OU EQUIPAMENTOS PARA MANUTENÇÃO FUNCIONAL						150.000	120.000			270.000
2336	CONTRATAÇÃO DE SERVIÇOS PARA MANUTENÇÃO FUNCIONAL						198.000				198.000
		04	122	A			198.000				198.000
TOTAL GERAL DA ESFERA					3.968.000		440.000	120.000			4.528.000
TOTAL GERAL DA UNIDADE					3.968.000		440.000	120.000			4.528.000
FU - FUNÇÃO											
SFU - SUBFUNÇÃO											
T - TIPO DA AÇÃO: P - PROJETO											
A - ATIVIDADE											
E - OPERAÇÕES ESPECIAIS											
O - OUTRAS AÇÕES											

FUNDO MUNICIPAL DE SAÚDE



Prefeitura de Manaus
Lei Orçamentária Anual - LOA 2012
2634 - Atribuições e Legislação

Órgão

230901 FUNDO MUNICIPAL DE SAÚDE

Atribuições:

- PLANEJAMENTO, ORIENTAÇÃO NORMATIVA, COORDENAÇÃO E CONTROLE DA EXECUÇÃO DA POLÍTICA MUNICIPAL DE SAÚDE PELOS ÓRGÃOS E INSTITUIÇÕES PÚBLICAS E PRIVADAS, NO ÂMBITO MUNICIPAL, INTEGRANTES DO SISTEMA ÚNICO DE SAÚDE;
- PROMOÇÃO DE POLÍTICAS PÚBLICAS DE DESENVOLVIMENTO DA SAÚDE NO ÂMBITO MUNICIPAL, MEDIANTE A EXECUÇÃO DE AÇÕES INTEGRADAS DE ATENÇÃO À SAÚDE INDIVIDUAL E COLETIVA, DE VIGILÂNCIA EM SAÚDE, DE CONTROLE DE ENDEMIAS E DE QUALIFICAÇÃO E VALORIZAÇÃO DOS SERVIDORES DO SETOR.

Legislação:

LEI MUNICIPAL Nº 175, DE 10.03.93;
LEI MUNICIPAL Nº 180, DE 29.04.93;
DECRETO MUNICIPAL Nº 1.589, DE 25.06.93;
LEI MUNICIPAL Nº 232, DE 29.12.93;
LEI MUNICIPAL Nº 335, DE 19.03.96;
DECRETO MUNICIPAL Nº 3.383, DE 02.07.96;
LEI MUNICIPAL Nº 392, DE 27.06.97;
LEI MUNICIPAL Nº 470, DE 21.01.99;
DECRETO MUNICIPAL Nº 4.934, DE 04.04.00;
LEI MUNICIPAL Nº 590, DE 13.03.01;
DECRETO MUNICIPAL Nº 6.008, DE 26.12.01;
LEI MUNICIPAL Nº 761, DE 04.05.04;
LEI MUNICIPAL Nº 772, DE 25.06.04;
LEI MUNICIPAL Nº 936, DE 20.01.06;
DECRETO MUNICIPAL Nº 8.415, DE 20.04.06;
LEI MUNICIPAL Nº 1.314 DE 04.03.2009;
DECRETO MUNICIPAL Nº 0089, DE 04.05.09;
LEI MUNICIPAL Nº 1.322, DE 16.04.09.

[illegible]

**Poder Executivo****Prefeitura de Manaus**

2621 - RECEITA PREVISTA PARA O EXERCÍCIO DE 2012 - FUNDO MUNICIPAL DE SAÚDE

Código	Especificação	Alíneas Subalíneas	Subfontes Rubricas	Categoria Econômica Fonte
1000.00.00.00	RECEITAS CORRENTES			117.725.000
1100.00.00.00	RECEITA TRIBUTARIA			-
1110.00.00.00	IMPOSTOS			-
1112.00.00.00	IMPOSTO SOBRE O PATRIMONIO E A RENDA			-
1112.02.00.00	IMPOSTO SOBRE A PROPRIEDADE PREDIAL E TERRITORIAL URBANA	-		-
1112.02.01.00	IMPOSTO PREDIAL	-		-
1112.02.02.00	IMPOSTO TERRITORIAL	-		-
1112.04.00.00	IMPOSTO SOBRE A RENDA E PROVENTOS DE QUALQUER NATUREZA	-		-
1112.08.00.00	IMPOSTO SOBRE A TRANSMISSAO DE BENS IMOVEIS -ITBI	-		-
1113.00.00.00	IMPOSTO SOBRE A PRODUCAO E A CIRCULACAO	-		-
1113.05.00.00	IMPOSTO SOBRE SERVICOS DE QUALQUER NATUREZA	-		-
1120.00.00.00	TAXAS			-
1121.00.00.00	TAXAS PELO EXERCICIO DO PODER DE POLICIA			-
1121.25.00.00	TAXA DE LICENCA PARA FUNC. DE ESTAB. COMERC., IND. E PREST. DE SERVICOS	-		-
1121.25.01.00	TAXA DE LOCALIZACAO	-		-
1121.25.02.00	TAXA DE VERIFICACAO DE FUNCIONAMENTO REGULAR	-		-
1121.26.00.00	TAXA DE PUBLICIDADE COMERCIAL	-		-
1121.27.00.00	TAXA DE APREENSÃO E DEPÓSITO	-		-
1121.30.00.00	TAXA DE AUTORIZAÇÃO DE FUNCIONAMENTO DE TRANSPORTE	-		-
1121.31.00.00	TAXA DE UTILIZAÇÃO DE ÁREA DE DOMÍNIO PÚBLICO	-		-
1122.00.00.00	TAXAS PELA PRESTACAO DE SERVICOS	-		-
1122.09.00.00	TAXAS DE PRESTACAO DE SERVICOS PUBLICOS	-		-
1122.26.00.00	TAXAS DE CONSERVAÇÃO DA RODOVIÁRIA	-		-
1122.90.00.00	TAXA DE LIMPEZA PUBLICA	-		-
1122.90.01.00	COLETA DE LIXO	-		-
1200.00.00.00	RECEITAS DE CONTRIBUICOES			-
1220.00.00.00	CONTRIBUICOES ECONOMICAS			-
1220.99.00.00	OUTRAS CONTRIBUICOES ECONOMICAS	-		-
1220.99.03.00	CONTRIB. ECONOMICA P/ O DESENV. ECONOMICO LOCAL	-		-
1230.01.00.00	CONTRIBUIÇÃO PARA CUSTEIO DE ILUMINAÇÃO PÚBLICA -COSIP	-		-
1300.00.00.00	RECEITA PATRIMONIAL			3.306.000
1310.00.00.00	RECEITAS IMOBILIARIAS			-
1320.00.00.00	RECEITAS DE VALORES MOBILIARIOS		3.306.000	-
1330.00.00.00	RECEITA DE CONCESSOES E PERMISSOES		-	-
1600.00.00.00	RECEITAS DE SERVICOS			52.000
1600.13.01.00	SERVIÇOS INSCRIÇÃO CONCURSOS PÚBLICOS	-		-
1600.14.00.00	SERVICOS DE INSPECAO E FISCALIZACAO	52.000		-
1600.14.01.00	SERVICOS DE INSPECAO E FISCALIZACAO DE OBRAS	-		-
1600.14.02.00	SERVIÇO DE INSPEÇÃO E FISCALIZAÇÃO SANITÁRIA	52.000		-
1700.00.00.00	TRANSFERENCIAS CORRENTES			114.017.000
1720.00.00.00	TRANSFERENCIAS INTERGOVERNAMENTAIS		114.017.000	-
1721.00.00.00	TRANSFERENCIAS DA UNIAO		109.763.000	-
1721.01.00.00	PARTICIPACAO NA RECEITA DA UNIAO	-		-
1721.01.02.00	COTA-PARTE DO FUNDO DE PARTICIPACAO DOS MUNICIPIOS - FPM	-		-
1721.01.05.00	COTA-PARTE DO IMPOSTO SOBRE A PROPRIEDADE TERRITORIAL RURAL	-		-
1721.01.32.00	COTA-PARTE IMPOSTO SOBRE OURO	-		-
1721.22.00.00	TRANSF. DA COMPENSACAO FINANC. P/ EXPLOR. DE RECUR. NATURAIS	-		-
1721.22.20.00	COTA-PARTE DA COMPENS. FINANC. DE REC. MINERAIS - CFEM	-		-
1721.22.30.00	COTA-PARTE ROYALTIES - COMPENS. FINANC. P/ PROD. DE PETROLEO	-		-
1721.22.70.00	COTA-PARTE DO FUNDO ESPECIAL DO PETROLEO - FEP	-		-
1721.33.00.00	TRANSFERENCIA DE RECURSOS DO SISTEMA UNICO DE SAUDE - SUS	109.763.000		-
1721.33.10.00	ATENCAO BASICA	60.483.000		-
1721.33.13.00	MEDIA E ALTA COMPLEX. AMBULATORIAL E HOSPITALAR	20.132.000		-
1721.33.14.00	VIGILANCIA EM SAUDE	16.029.000		-
1721.33.34.00	PROGRAMA DE ASSISTENCIA FARMACEUTICA FEDERAL	12.959.000		-
1721.33.35.00	GESTAO DO SUS	160.000		-
1721.34.00.00	TRANSF. DE RECUR. DO FUNDO NAC. DE ASSIST. SOCIAL - FNAS	-		-
1721.34.10.00	TR 803/MPAS/SEAS/00 PROJETO AGENTE JOVEM	-		-
1721.34.13.00	TR 136/2004/MAS/PM - PROGRAMA SENTINELA	-		-
1721.34.14.00	TERMO DE CONVÊNIO 628/03 - Progr. PAIF REDENÇÃO	-		-
1721.34.17.00	TR 77 MPAS/SEAS/02 - PROT. SOC. - FUND. DR. THOMAS	-		-
1721.34.18.00	TR 77 MPAS/SEAS/02 - PROT. SOCIAL ESPECIAL/PPD	-		-
1721.34.20.00	TR 717 MPAS/SEAS/00 - PETI - JORNADA AMPLIADA	-		-
1721.34.21.00	ÍNDICE DE GESTÃO DESCENTRALIZADA - IGD	-		-
1721.35.00.00	TRANSF. DE RECUR. DO FUNDO NAC. DO DESENV. DA EDUC. - FNDE	-		-
1721.35.01.00	TRANSFERENCIAS DO SALARIO-EDUCACAO	-		-
1721.35.03.00	PROG. NAC. DE ALIMENT. ESCOLAR - PNAE	-		-
1721.35.04.00	PROG. NAC. DE APOIO AO TRANSP. DO ESCOLAR- PNATE- ENS. FUNDAMENTAL	-		-
1721.35.09.00	PROG. NAC. DE ALIM. ESCOLAR P/ PRE-ESCOLA - PNAP	-		-
1721.35.10.00	PROG. NAC. DE ALIM. ESCOLAR P/ CRECHE - PNAC	-		-
1721.35.11.00	PROG. NAC. DE ALIMENTAÇÃO ESCOLAR P/ INDÍGENA - PNAEI	-		-
1721.35.12.00	PROGRAMA PROJÓVEM URBANO	-		-
1721.35.13.00	PROG. NAC. ALIMENTAÇÃO ESCOLAR -EJA - PNAE EJA	-		-
1721.35.14.00	PROG. NAC. ALIMENTAÇÃO ESCOLAR - ENSINO MÉDIO- PNAEM	-		-
1721.35.15.00	PROG. NAC. ALIM. ESCOLAR - PNAE - FUNDO MAIS EDUCAÇÃO	-		-
1721.36.01.00	TRANSFERÊNCIA FINANCEIRA DO ICMS - DESONERAÇÃO - LC 87/96	-		-
1722.00.00.00	TRANSFERENCIAS DOS ESTADOS		4.254.000	-
1722.01.00.00	PARTICIPACAO NA RECEITA DOS ESTADOS	-		-
1722.01.01.00	COTA-PARTE DO ICMS	-		-
1722.01.02.00	COTA-PARTE DO IPVA	-		-
1722.01.04.00	COTA-PARTE DO IPI SOBRE EXPORTACAO	-		-
1722.01.13.00	COTA-PARTE DA CONTRIB. DE INTERV. NO DOMINIO ECONOMICO - CIDE	-		-
1722.22.00.00	TRANSFERENCIA DA COTA-PARTE DA COMPENSACAO FINANCEIRA (25%)	-		-
1722.22.30.00	ROYALTIES DA PETROBRAS - LEI 7990/89, ART. 9	-		-
1722.33.00.00	TRANSF. DE RECUR. DO ESTADO P/ PROG. DE SAUDE - REPAS. FUNDO A FUNDO	4.254.000		-

**Poder Executivo****Prefeitura de Manaus**

2621 - RECEITA PREVISTA PARA O EXERCÍCIO DE 2012 - FUNDO MUNICIPAL DE SAÚDE

Código	Especificação	Alineas Subalíneas	Subfontes Rubricas	Categoria Econômica Fonte
1722.33.33.00	ASSISTENCIA FARMACEUTICA ESTADUAL	4.254.000		
1724.00.00.00	TRANSFERENCIAS MULTIGOVERNAMENTAIS		-	
1724.01.00.00	TRANSFERENCIAS DE RECURSOS DO FUNDEB	-		
1724.01.01.00	CONTRIBUICOES AO FUNDEB	-		
1724.01.02.00	EXCESSO FUNDEB	-		
1724.02.00.00	TRANSF. DE RECURSOS DA COMP. DA UNIAO AO FUNDEB	-		
1760.00.00.00	TRANSFERENCIAS DE CONVENIOS		-	
1761.00.00.00	TRANSFERENCIA DE CONVENIOS DA UNIAO		-	
1761.99.00.00	OUTRAS TRANSF. DE CONVENIOS DA UNIAO	-		
1761.99.01.00	TERMO DE COOPERAÇÃO E PARCERIA-CEF/PMM/IMPLURB	-		
1761.99.23.00	TRANSF. CONVÊNIO MTE - SINE MANAUS	-		
1761.99.33.00	TRANSF. CONV. MTE - CENTRO PÚBLICO DE ECONOMIA SOLIDÁRIA	-		
1761.99.39.00	CR 0254.495.35/2008 MINISTÉRIO DO TURISMO - IMPLURB	-		
1761.99.40.00	CONVÊNIO Nº 746413/2010	-		
1900.00.00.00	OUTRAS RECEITAS CORRENTES			350.000
1910.00.00.00	MULTAS E JUROS DE MORA		350.000	
1911.00.00.00	MULTA E JUROS DE MORA DOS TRIBUTOS		-	
1911.38.00.00	MULTAS E JUROS DE MORA DOS TRIBUTOS - IPTU	-		
1911.39.00.00	MULTAS E JUROS DE MORA DOS TRIBUTOS - ITBI	-		
1911.40.00.00	MULTAS E JUROS DE MORA DOS TRIBUTOS - ISS	-		
1911.99.00.00	MULTAS E JUROS DE MORA - OUTROS TRIBUTOS	-		
1913.00.00.00	MULTAS E JUROS DE MORA DA DÍVIDA ATIVA DOS TRIBUTOS	-		
1913.11.00.00	MULTAS E JUROS DE MORA DA DIV. ATIVA DO IPTU	-		
1913.12.00.00	MULTAS E JUROS DE MORA DA DIV. ATIVA S/ ITBI	-		
1913.13.00.00	MULTAS E JUROS DE MORA DA DIV. ATIVA DO ISS	-		
1913.99.00.00	MULTAS E JUROS DE MORA DA DIV. ATIVA OUTROS TRIBUTOS	-		
1918.99.00.00	OUTRAS MULTAS E JUROS DE MORA	-		
1919.00.00.00	MULTAS DE OUTRAS ORIGENS		350.000	
1919.10.00.00	MULTAS PREVISTAS NA LEGISLAÇÃO SANITÁRIA	350.000		
1919.15.00.00	MULTAS PREVISTAS NA LEGISLAÇÃO DE TRÂNSITO	-		
1919.28.00.00	MULTAS DECOR. DA OPER. DO TRANSP. ROD. DE PASSAG. E CARGAS	-		
1919.99.00.00	OUTRAS MULTAS	-		
1920.00.00.00	INDENIZACOES E RESTITUICOES	-		
1920.01.00.00	INDENIZACOES E RESTITUICOES	-		
1930.00.00.00	RECEITA DA DÍVIDA ATIVA			
1931.00.00.00	RECEITA DA DÍVIDA ATIVA TRIBUTARIA			
1931.11.00.00	RECEITA DA DÍVIDA ATIVA DO IPTU	-		
1931.12.00.00	RECEITA DA DÍVIDA ATIVA DO ITBI	-		
1931.13.00.00	RECEITA DA DÍVIDA ATIVA DO ISS	-		
1931.99.00.00	RECEITA DA DÍVIDA ATIVA DE OUTROS TRIBUTOS	-		
1990.00.00.00	RECEITAS DIVERSAS			
1990.99.00.00	OUTRAS RECEITAS	-		
1990.99.01.00	FMDMA - LEI	-		
1990.99.02.00	RECEITA DE PREÇO DO D.O.M.	-		
1990.99.03.00	FEIRAS E MERCADOS	-		
1990.99.04.00	ENTRADA DE EXPEDIENTE	-		
1990.99.05.00	RECEITA DE CEMITERIOS	-		
1990.99.07.00	DEMAIS RECEITAS	-		
1990.99.08.00	RECEITA DE DOACOES	-		
1990.99.11.00	VENDAS DE EDITAIS DE LICITAÇÃO	-		
1990.99.12.00	RECEITA DE RESGATE DE ANIMAIS	-		
1990.99.99.00	DEMAIS RECEITAS	-		
2000.00.00.00	RECEITAS DE CAPITAL			1.423.000
2100.00.00.00	OPERACOES DE CREDITO			
2110.00.00.00	OPERACOES DE CREDITO INTERNAS			
2114.00.00.00	OPERAÇÕES DE CRÉDITO INTERNAS - CONTRATUAIS			
2114.03.02.00	PROGRAMA SANEAMENTO PARA TODOS-MINDU/SEMOSBH	-		
2114.03.03.00	PRÓ-SANEAMENTO - SISTEMA DE ABAST. DE ÁGUA	-		
2114.05.00.00	OPERAÇÕES DE CRÉDITO INTERNAS PARA PROG. DE MODERNIZ. DA ADM. PÚBLICA	-		
2114.05.01.00	PNAFM - PROG.NAC.APOIO A GESTAO ADM. FISC. MUNIC.	-		
2114.05.02.00	PMAT - PROG. DE MOD. DA ADMINISTRAÇÃO FAZENDÁRIA	-		
2114.99.00.00	OUTRAS OPERAÇÕES DE CRÉDITO INTERNAS - CONTRATUAIS	-		
2114.99.05.00	PROG. SAN. P/TODOS-MANEJO DE ÁGUAS PLUVIAIS-PAC PROMANAUS	-		
2120.00.00.00	OPERACOES DE CREDITO EXTERNAS			
2123.00.00.00	OPERACOES DE CREDITO EXTERNAS - CONTRATUAIS			
2123.99.00.00	OUTRAS OPERACOES DE CREDITO EXTERNAS - CONTRATUAIS	-		
2123.99.01.00	PROURBIS - PROG.DE DES.URB. E INC.SÓCIO-AMB.DE MANAUS	-		
2123.99.02.00	PRÓ-MANAUS - CAF/SEMOSBH	-		
2200.00.00.00	ALIENACAO DE BENS			
2220.00.00.00	ALIENACAO DE BENS IMOVEIS			
2300.00.00.00	AMORTIZAÇÃO DE EMPRÉSTIMOS			
2300.20.00.00	AMORTIZAÇÃO DE EMPRÉSTIMOS - EM CONTRATO	-		
2400.00.00.00	TRANSFERENCIAS DE CAPITAL			
2420.00.00.00	TRANSFERENCIAS INTERGOVERNAMENTAIS		1.423.000	
2421.00.00.00	TRANSFERENCIAS DA UNIAO		1.423.000	
2421.01.00.00	TRANSFERENCIA DE RECURSOS DO SISTEMA UNICO DE SAUDE - SUS	1.423.000		
2421.01.01.00	TRANSFERENCIAS DO SUB-BLOCO DE INVESTIMENTOS	1.423.000		
2470.00.00.00	TRANSFERENCIAS DE CONVENIOS			
2471.00.00.00	TRANSFERENCIAS DE CONVENIOS DA UNIAO			
2471.99.00.00	OUTRAS TRANSFERENCIAS DE CONVENIO DA UNIAO	-		
2471.99.01.00	CONV. MIN. CIDADES Nº 192.785-24/06 - UNID. HAB. - BURITIS I	-		
2471.99.23.00	TRANF. CONV. Nº 013/2004 - SUFRAMA	-		
2471.99.24.00	CONV. MIN. CIDADES Nº 192.786-38/06 - UNID. HAB. - REG. ASSENT.	-		
2471.99.25.00	CONV. MIN. CIDADES Nº 218.698-31/07 - UNID. HAB. - TARUMA	-		
2471.99.31.00	CONV. MIN. CIDADES Nº 231.404-50/07 - HAB. POPULARES	-		
2471.99.32.00	CONV. MIN. CIDADES Nº 251.149-78/09 - URB. VIAS	-		
2471.99.33.00	CONV. MIN. CIDADES Nº 198.133-66/06 -PAV. BURITIS I	-		
2471.99.36.00	FUNASA - Nº 0908/07	-		
2471.99.38.00	FUNASA - Nº 1709/08	-		
2471.99.41.00	CONV. 704.862/09 - M TURISMO - PONTA NEGRA	-		
2471.99.42.00	CR 315.155-38/09 - RECAP. DE VIAS	-		
2471.99.43.00	CR 310.814-94/09 - MCIDADES - RED. ACID. TRANS	-		

**Poder Executivo****Prefeitura de Manaus**

2621 - RECEITA PREVISTA PARA O EXERCÍCIO DE 2012 - FUNDO MUNICIPAL DE SAÚDE

Código	Especificação	Alineas Subalíneas	Subfontes Rubricas	Categoria Econômica Fonte
2471.99.44.00	CR 316.169-14/09 - RECAP. DE VIAS	-	-	-
2471.99.46.00	TC 302.560-69/09 - MC/FNHIS - RECAP. BURITIS II	-	-	-
2471.99.50.00	CONVÊNIO FNDE/SEMED - CONSTRUÇÃO DE CRECHES	-	-	-
2472.00.00.00	TRANSFERENCIA DE CONVENIOS DO ESTADO	-	-	-
2472.99.00.00	OUTRAS TRANSFERENCIAS DE CONVENIO DOS ESTADOS	-	-	-
2472.99.01.00	CONV. Nº 010/2007 - ESTADO DO AMAZONAS/GPI/IMTU	-	-	-
9000.00.00.00	DEDUÇÕES DA RECEITA CORRENTE	-	-	-
9700.00.00.00	DEDUÇÕES DAS TRANSFERENCIAS CORRENTES	-	-	-
9720.00.00.00	DEDUÇÕES DAS TRANSFERENCIAS INTERGOVERNAMENTAIS	-	-	-
9721.00.00.00	DEDUÇÕES DAS TRANSFERENCIAS DA UNIAO	-	-	-
9721.01.00.00	DEDUCAO DE RECEITA PARA A FORMACAO DO FUNDEB - TRANSF. DA UNIAO	-	-	-
9721.01.02.00	DEDUCAO DE RECEITA PARA FORMACAO DO FUNDEB (FPM)	-	-	-
9721.01.05.00	DEDUCAO DE RECEITA PARA FORMACAO DO FUNDEB (IPTR)	-	-	-
9721.36.01.00	DEDUÇÃO PARA O FUNDEB - LC N 87/96	-	-	-
9722.00.00.00	DEDUCAO DAS TRANSFERENCIAS DOS ESTADOS	-	-	-
9722.01.00.00	DEDUCAO DE RECEITA - TRANSFERENCIAS DOS ESTADOS	-	-	-
9722.01.01.00	DEDUCAO DE RECEITA PARA FORMACAO DO FUNDEB (ICMS)	-	-	-
9722.01.02.00	DEDUCAO DE RECEITA PARA FORMACAO DO FUNDEB (IPVA)	-	-	-
9722.01.04.00	DEDUCAO DE RECEITA PARA FORMACAO DO FUNDEB (IPI - EXPORTAÇÃO)	-	-	-
9919.15.00.00	DEDUCAO DE RECEITA DO FUNSET	-	-	-
9990.01.00.00	DEDUCAO DE MULTAS POR AUTO DE INFRAÇÃO	-	-	-
Total				119.148.000

Considerando que o Orçamento do(a) FUNDO MUNICIPAL DE SAÚDE é de R\$ 0. O total de R\$ 119.148.000 refere-se a transferências do Município.

PROPOSTA ORÇAMENTÁRIA DE 2012**I - RECEITAS RESULTANTES DE IMPOSTOS (RRI)***

R\$1,00

Natureza da Receita	Descrição da Receita	Valor - R\$ 1
	Arrecadação de Impostos	797.000.000
411120200	IPTU	150.000.000
411120800	ITBI	42.000.000
411120400	IRRF	65.000.000
411130500	ISS	540.000.000
	Transf. Constituc. de Impostos	1.458.262.000
417210102	FPM	300.000.000
417210105	ITR	221.000
417210132	IOC s/o Ouro	41.000
417220101	ICMS	1.050.000.000
417220102	IPVA	100.000.000
417220104	IPI-Exportação	8.000.000
	Transf. Legais de Impostos	3.000.000
417210901	LC 87/96	3.000.000
	Outras Receitas	38.822.000
419110000	Multas e Juros de Mora de Tributos	9.952.000
419310000	Receita da Dívida Ativa Tributária	28.870.000
		2.297.084.000

II - Aplicação Mínima Constitucional nas Ações de Saúde

1. Receitas Resultantes de Impostos - R\$ 1	2.297.084.000
2. Aplicação Mínima em Saúde (15% de 1.)	344.563.000
3. Dotações programadas com Fontes do Tesouro na SEMSA	440.896.000
4. % de Aplicação nas Ações de Saúde (3. / 1.)	19,19%

(*) Receitas previstas na Unidade Gestora SEMEF

DESPESAS COM SAÚDE - 2012

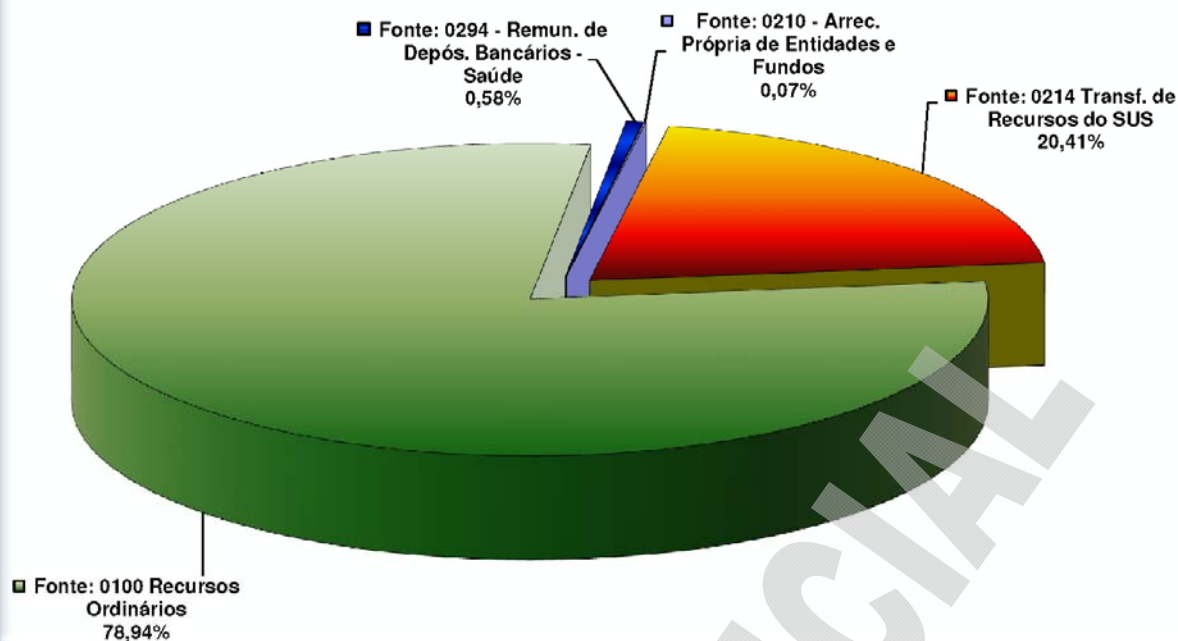

ORÇAMENTO 2012

PROGRAMA DE TRABALHO

ÓRGÃO: 230901 - FUNDO MUNICIPAL DE SAÚDE

R\$ 1,00

CÓDIGO	ESPECIFICAÇÃO	PROJETO	ATIVIDADE	OPERAÇÕES ESPECIAIS	CONTINGÊNCIA
10.122.4002.2114	PESSOAL E ENCARGOS SOCIAIS DA GESTÃO MUNICIPAL DO SUS				
	PAGAMENTO DE PESSOAL E ENCARGOS SOCIAIS AOS SERVIDORES DA ÁREA MEIO DA SAÚDE.		77.006.000		
10.122.4002.2117	GESTÃO DO CONSELHO MUNICIPAL DE SAÚDE				
	ESTABELECER E GARANTIR O EXERCÍCIO DO CONTROLE SOCIAL, ATRAVÉS DE RECURSOS E CONDIÇÕES DE TRABALHO PARA O DESENVOLVIMENTO DAS AÇÕES DO CONSELHO MUNICIPAL DE SAÚDE.		1.000.000		
10.122.4002.2122	GESTÃO MUNICIPAL DO SUS				
	ESTABELECER E GARANTIR CONDIÇÕES PARA O DESENVOLVIMENTO DAS AÇÕES ADMINISTRATIVAS PROGRAMADAS E APOIO DA SEMSA COM O PLANEJAMENTO DAS AÇÕES.		3.056.000		
10.122.4002.2257	REFORMA DA GESTÃO MUNICIPAL DO SUS				
	REFORMAR AS SEDES DOS DISTRITOS DE SAÚDE E DA SEDE DA SEMSA.		11.960.000		
10.128.1050.2089	GESTÃO DA EDUCAÇÃO E COMUNICAÇÃO NA SAÚDE				
	ESTRUTURAR OS SERVIÇOS NO QUE SE REFERE À ADEQUAÇÃO DE INSTALAÇÕES FÍSICAS E EQUIPAMENTOS E SUPRIR AS EQUIPES TÉCNICAS PARA O DESENVOLVIMENTO DAS AÇÕES DE EDUCAÇÃO PERMANENTE E COMUNICAÇÃO EM SAÚDE.		2.445.000		
10.301.1025.1032	EXPANSÃO NA ATENÇÃO BÁSICA				
	IMPLANTAR / CONSTRUIR / EQUIPAR MÓDULOS DE SAÚDE DA FAMÍLIA E NÚCLEOS DE ATENÇÃO À SAÚDE DA FAMÍLIA.	30.300.000			
10.301.1025.1115	GESTÃO DO PROGRAMA LEITE DO MEU FILHO				
	GERENCIAR O PROGRAMA "LEITE DO MEU FILHO" NO ÂMBITO DO MUNICÍPIO DE MANAUS	12.000.000			
10.301.1025.1116	GESTÃO DAS UNIDADES MÓVEIS DE SAÚDE				
	GERENCIAR O PROGRAMA DE SAÚDE ITNERANTE "UNIDADES MÓVEIS DE SAÚDE", COMPOSTO POR UNIDADES ODONTOLÓGICAS, MÉDICAS, LABORATÓRIAS E DE ATENÇÃO À MULHER.	7.900.000			
10.301.1025.2097	GESTÃO DA ATENÇÃO BÁSICA				
	PLANEJAR, AMPLIAR, MONITORAR, AVALIAR E EXECUTAR AS AÇÕES BÁSICAS DE SAÚDE A CARGO DO MUNICÍPIO DE MANAUS.	27.913.000			
10.301.1025.2108	REFORMA E AMPLIAÇÃO NA ATENÇÃO BÁSICA				
	ADEQUAR E EQUIPAR A INFRAESTRUTURA FÍSICA DE UBS PARA MÓDULOS DE SAÚDE DA FAMÍLIA DE ACORDO COM O NOVO TIPO DA UNIDADE. ADEQUAR A ESTRUTURA FÍSICA E EQUIPAR AS UNIDADES DE DISPENSAÇÃO. REALIZAR A MANUTENÇÃO, A REFORMA PREDIAL E EQUIPAR AS DA REDE BÁSICA.	2.108.000			
10.301.1025.2113	PESSOAL E ENCARGOS SOCIAIS DA ATENÇÃO BÁSICA				
	PAGAMENTO DE PESSOAL E ENCARGOS SOCIAIS DOS SERVIDORES DA ÁREA FIM DA ATENÇÃO BÁSICA.	162.048.000			
10.302.1026.1033	EXPANSÃO NA ASSISTÊNCIA DE MÉDIA E ALTA COMPLEXIDADE AMBULATORIAL E HOSPITALAR				
	CONSTRUIR E EQUIPAR CENTROS DE ESPECIALIDADES ODONTOLÓGICAS - CEO; IMPLANTAR SERVIÇO DE REFERÊNCIA PARA ATENDIMENTO AO PORTADOR DE HIPERTENSÃO E DIABETES; CONSTRUIR E EQUIPAR CENTRO DE ATENÇÃO INTEGRAL À SAÚDE DA MULHER; CONSTRUIR E EQUIPAR CAPS; CONSTRUIR E EQUIPAR LABORATÓRIO REGIONAL DE PRÓTESE DENTÁRIA; CONSTRUIR E EQUIPAR CENTRAL MUNICIPAL DE EXAMES; CONSTRUIR E EQUIPAR UNIDADE DE RESIDÊNCIA TERAPÊUTICA; CONSTRUIR E EQUIPAR CENTRO DE REABILITAÇÃO FÍSICA.	13.650.000			
10.302.1026.2115	PESSOAL E ENCARGOS SOCIAIS DA ASSISTÊNCIA DE MÉDIA E ALTA COMPLEXIDADE AMBULATORIAL E HOSPITALAR				
	PAGAMENTO DE PESSOAL E ENCARGOS SOCIAIS AOS SERVIDORES DA ÁREA FIM DA MÉDIA E ALTA COMPLEXIDADE AMBULATORIAL E HOSPITALAR	133.900.000			
10.302.1026.2118	GESTÃO DA ASSISTÊNCIA DE MÉDIA E ALTA COMPLEXIDADE AMBULATORIAL E HOSPITALAR				
	PLANEJAR, AMPLIAR, MONITORAR, AVALIAR, MELHORAR E EXECUTAR AS AÇÕES DA ATENÇÃO ESPECIALIZADA DESENVOLVIDAS NO MUNICÍPIO DE MANAUS.	20.299.000			
10.302.1026.2119	REFORMA E AMPLIAÇÃO NA ASSISTÊNCIA DE MÉDIA E ALTA COMPLEXIDADE AMBULATORIAL E HOSPITALAR				
	ADEQUAR A ESTRUTURA FÍSICA DA MMT, AMPLIANDO O Nº DE LEITOS DE UTI MATERNA E NEONATAL; ADEQUAR A ESTRUTURA FÍSICA DA MATERNIDADE DR. MOURA TAPAJÓZ PARA IMPLANTAÇÃO DO BANCO DE LEITE HUMANO; REALIZAR A MANUTENÇÃO E REFORMA PREDIAL EM EAS DA REDE ESPECIALIZADA E BASES DO SAMU; ADEQUAR A ESTRUTURA FÍSICA DE UBS PARA IMPLANTAR LABORATÓRIOS DISTRITAIS.	3.300.000			
10.303.1035.2123	GESTÃO DA ASSISTÊNCIA FARMACÊUTICA				
	ADQUIRIR MEDICAMENTOS E PRODUTOS PARA SAÚDE E INSUMOS ESTRATÉGICOS PARA SUPRIR A REDE MUNICIPAL DE SAÚDE; ASSEGURAR A DISTRIBUIÇÃO GRATUITA DE MEDICAMENTOS À POPULAÇÃO DO MUNICÍPIO DE MANAUS; GARANTIR A QUALIDADE E A SEGURANÇA DOS	35.445.000			

ORÇAMENTO 2012
PROGRAMA DE TRABALHO
ÓRGÃO: 230901 - FUNDO MUNICIPAL DE SAÚDE

R\$ 1,00

CÓDIGO	ESPECIFICAÇÃO	PROJETO	ATIVIDADE	OPERAÇÕES ESPECIAIS	CONTINGÊNCIA
10.304.1039.2120	INSUMOS DISTRIBUÍDOS À POPULAÇÃO; DESENVOLVER AÇÕES ESTRATÉGICAS DESTINADAS À GARANTIA DO USO RACIONAL DO MEDICAMENTO. GESTÃO DA VIGILÂNCIA SANITÁRIA IMPLEMENTAR AÇÕES DE FISCALIZAÇÃO NA COMERCIALIZAÇÃO DE ALIMENTOS PARA LACTENTES E 1ª INFÂNCIA; IMPLANTAR A COLETA DE RESÍDUOS SÓLIDOS NA REDE MUNICIPAL DE SAÚDE; CONTROLAR A OCORRÊNCIA DE DOENÇAS TRANSMITIDAS POR ALIMENTOS; IMPLANTAR O SISTEMA DE INFORMAÇÃO DA VIGILÂNCIA SANITÁRIA; DESENVOLVER AÇÕES DE VIGILÂNCIA EM SAÚDE NAS ESCOLAS "VISA NAS ESCOLAS"; ESTRUTURAR O LABORATÓRIO DE VIGILÂNCIA EM SAÚDE; IMPLANTAR AÇÕES DE VIGILÂNCIA DE PRODUTOS E SERVIÇOS NA REDE MUNICIPAL DE SAÚDE; MELHORAR A CONECTIVIDADE DOS ESTABELECIMENTOS ASSISTENCIAIS DE SAÚDE COM A CENTRAL DE REGULAÇÃO; PROMOVER A INTEGRAÇÃO DO SISTEMA DE GESTÃO COM OS DEMAIS SISTEMAS ESPECÍFICOS EXISTENTES OU QUE VIEREM A EXISTIR ORIUNDOS DO MINISTÉRIO DA SAÚDE; DOTAR A ESTRUTURA OPERACIONAL DE VIGILÂNCIA SANITÁRIA DE EQUIPAMENTOS, MATERIAIS PERMANENTES E INSUMOS PARA O DESENVOLVIMENTO DE SUAS AÇÕES; IMPLEMENTAR AS AÇÕES DE ENGENHARIA SANITÁRIA; PROMOVER AÇÕES EDUCATIVAS EM SAÚDE NA ÁREA DE VIGILÂNCIA SANITÁRIA.		1.188.000		
10.305.1042.2116	PESSOAL E ENCARGOS SOCIAIS DA VIGILÂNCIA EPIDEMIOLÓGICA E AMBIENTAL PAGAMENTO DE PESSOAL E ENCARGOS SOCIAIS AOS SERVIDORES DA ÁREA FIM DA VIGILÂNCIA EM SAÚDE		3.098.000		
10.305.1042.2121	GESTÃO DA VIGILÂNCIA EPIDEMIOLÓGICA E AMBIENTAL ADEQUAR UN. P/ REALIZAR ATEND. ÀS VÍTIMAS DE VIOLÊNCIA E GARANTIR ATEND. ADEQ. P/ CRIANÇAS, IDOSOS E HOMENS; DOTAR A EST. OPERAC. DA VIG. EPIDEM. E AMB. DE EQUIP. MAT. PERMAN. E INSUMOS P/ O DESENV. DE SUAS AÇÕES; ELAB. E IMP. UMA POLÍTICA INTENS. DE AT. ÀS VÍT. DE VIOL. DOM.; ESTRUT. O COMITÊ MUN. DE PREV. DO ÓBITO MATERNO, INFANTIL E FETAL; FORTALECER AS AÇÕES DE CONT. DA TUBERC. IMPLANTANDO A QUIMIOPROFILAXIA. P/ TUBERCULOSE, TESTE TUBERCULÍNICO E TESTE RAP. ANTI-HIV NOS SERV. DE ATENÇÃO ESPEC.; IMPL. E MANTER O SERV. DE VERIF. DE ÓBITO E OS SERV. DE VIGIL. ENTOMOL.; IMPL. A POL. MUN. DE DST E AIDS, MELHOR. A QUAL. DE ASSIST. À MULHER E À CRIANÇA; IMPL. AS AÇÕES DE CONTROLE DE ENDEMIAS E DE IMUNIZAÇÃO NA REDE MUNICIPAL DE SAÚDE; IMPL. OS SERV. DE SAVVIS JÁ EXIST. E INT. TODA A REDE DE SAÚDE, GARANT. A REF. E A CONTRA-REF.; INSTITUC. A ESTRAT. DOTS NA REDE DE ATENÇÃO BÁS.; INTENS. AS AÇÕES DE CONT. VET.; INTENS. AS AÇÕES P/ ELIM. DA HANSENIASE; PROM. A INTEG. DAS AÇÕES DE VIG. E ASSIST. NA REDE MUN. DE SAÚDE E DO SIST. DE GESTÃO C/ OS DEMAIS SIST. ESPECÍF. EXIST. OU QUE VIEREM A EXISTIR ORIUNDOS DO MS; PROM. AÇÕES EDUC. EM SAÚDE; REAL. AÇÕES DE CONT. DA QUAL. DA ÁGUA, SOLO E AR; MANTER O CENTRO DE CONT. DE ZOONÓSES; REAL. AÇÕES DE PREV. DE DOENÇAS SEXUALM. TRANSM. E AIDS; REAL. AÇÕES DE PROFIL. DA RAIVA HUM. E ANIMAL; REAL. AÇÕES DE VIG. EM SAÚDE DO TRABAL. E P/ PREV. DE ACID. E VIOLÊNCIA.		16.741.000		
10.305.1042.2124	REFORMA E AMPLIAÇÃO NA VIGILÂNCIA EPIDEMIOLÓGICA E AMBIENTAL REFORMAR E EQUIPAR UNIDADES DE VIGILÂNCIA EPIDEMIOLÓGICA.		1.230.000		
TOTAL GERAL					565.687.000

230901 FUNDO MUNICIPAL DE SAÚDE

2012

2622 DETALHAMENTO ORÇAMENTARIO POR ESFERA

R\$ 1,00

ESFERA	PROGRAMA	FU	SFU	T	PESSOAL E ENCARGOS	JUROS E ENCARGOS DA DÍVIDA	OUTRAS DESPESAS CORRENTES	GRUPOS INVESTIMENTO	INVERSOES FINANCEIRAS	AMORTIZACAO DA DÍVIDA	TOTAL
SEGURIDADE											
1025	ATENÇÃO BÁSICA										
1032	EXPANSÃO NA ATENÇÃO BÁSICA										
1115	GESTÃO DO PROGRAMA LEITE DO MEU FILHO	10	301	P				30.300.000			30.300.000
1116	GESTÃO DAS UNIDADES MÓVEIS DE SAÚDE	10	301	P	1.250.000		10.750.000				12.000.000
2097	GESTÃO DA ATENÇÃO BÁSICA	10	301	P			7.000.000				7.000.000
2108	REFORMA E AMPLIAÇÃO NA ATENÇÃO BÁSICA	10	301	A			24.913.000	3.000.000			27.913.000
2113	PESSOAL E ENCARGOS SOCIAIS DA ATENÇÃO BÁSICA	10	301	A			500.000	1.608.000			2.108.000
1026	ATENÇÃO ESPECIALIZADA										
1033	EXPANSÃO NA ASSISTÊNCIA DE MÉDIA E ALTA COMPLEXIDADE AMBULATORIAL E HOSPITALAR	10	302	P				13.650.000			13.650.000
2115	PESSOAL E ENCARGOS SOCIAIS DA ASSISTÊNCIA DE MÉDIA E ALTA COMPLEXIDADE AMBULATORIAL E HOSPITALAR	10	302	A	131.700.000		2.200.000				133.900.000
2118	GESTÃO DA ASSISTÊNCIA DE MÉDIA E ALTA COMPLEXIDADE AMBULATORIAL E HOSPITALAR	10	302	A			19.217.000	1.082.000			20.299.000
2119	REFORMA E AMPLIAÇÃO NA ASSISTÊNCIA DE MÉDIA E ALTA COMPLEXIDADE AMBULATORIAL E HOSPITALAR	10	302	A			1.000.000	2.300.000			3.300.000
1035	ASSISTÊNCIA FARMACÊUTICA										
2123	GESTÃO DA ASSISTÊNCIA FARMACÊUTICA	10	303	A			33.415.000	2.030.000			35.445.000
1039	VIGILÂNCIA SANITÁRIA										
2120	GESTÃO DA VIGILÂNCIA SANITÁRIA	10	304	A			828.000	360.000			1.188.000
1042	VIGILÂNCIA EPIDEMIOLÓGICA E AMBIENTAL										
2116	PESSOAL E ENCARGOS SOCIAIS DA VIGILÂNCIA EPIDEMIOLÓGICA E AMBIENTAL	10	305	A	2.586.000		512.000				3.098.000
2121	GESTÃO DA VIGILÂNCIA EPIDEMIOLÓGICA E AMBIENTAL	10	305	A			15.538.000	1.203.000			16.741.000
2124	REFORMA E AMPLIAÇÃO NA VIGILÂNCIA EPIDEMIOLÓGICA E AMBIENTAL	10	305	A				1.230.000			1.230.000
1050	PROMOÇÃO DA FORMAÇÃO PROFISSIONAL DO SERVIDOR MUNICIPAL										
2089	GESTÃO DA EDUCAÇÃO E COMUNICAÇÃO NA SAÚDE	10	128	A			1.900.000	545.000			2.445.000
4002	PROGRAMA DE GESTÃO ADMINISTRATIVA										
2114	PESSOAL E ENCARGOS SOCIAIS DA GESTÃO MUNICIPAL DO SUS	10	122	A	76.006.000		1.000.000				77.006.000
2117	GESTÃO DO CONSELHO MUNICIPAL DE SAÚDE	10	122	A	225.000		655.000	120.000			1.000.000
2122	GESTÃO MUNICIPAL DO SUS	10	122	A			3.056.000				3.056.000
2257	REFORMA DA GESTÃO MUNICIPAL DO SUS	10	122	A			2.000.000	9.960.000			11.960.000
TOTAL GERAL DA ESFERA					365.815.000		132.484.000	67.388.000			565.687.000
TOTAL GERAL DA UNIDADE					365.815.000		132.484.000	67.388.000			565.687.000
FU - FUNÇÃO											
SFU - SUBFUNÇÃO											
T - TIPO DA AÇÃO: P - PROJETO											
A - ATIVIDADE											
E - OPERAÇÕES ESPECIAIS											
O - OUTRAS AÇÕES											

SECRETARIA MUNICIPAL DE INFRAESTRUTURA



Prefeitura de Manaus
Lei Orçamentária Anual - LOA 2012
2634 - Atribuições e Legislação

Órgão

270101 SECRETARIA MUNICIPAL DE INFRAESTRUTURA

Atribuições:

- I - PLANEJAMENTO, COORDENAÇÃO, ARTICULAÇÃO E IMPLEMENTAÇÃO DAS POLÍTICAS DE INFRAESTRUTURA DO MUNICÍPIO DE MANAUS;
II - EXECUÇÃO DIRETA, COM RECURSOS PRÓPRIOS OU EM COOPERAÇÃO COM A UNIÃO, O ESTADO OU A INICIATIVA PRIVADA, DE OBRAS DE:
A) ABERTURA, PAVIMENTAÇÃO E CONSERVAÇÃO DE VIAS;
B) DRENAGEM PLUVIAL E SANEAMENTO BÁSICO;
C) CONSTRUÇÃO DE ESTRADAS E PARQUES;
D) CONSERVAÇÃO DE ESTRADAS;
E) CONSTRUÇÃO E CONSERVAÇÃO DE ESTRADAS VICINAIS;
F) EDIFICAÇÃO E CONSERVAÇÃO DE PRÉDIOS PÚBLICOS MUNICIPAIS;
III - IMPLEMENTAÇÃO DA POLÍTICA DE DESENVOLVIMENTO URBANO DO MUNICÍPIO, DENTRO DAS SUAS COMPETÊNCIAS;
IV - SUPERVISÃO E FISCALIZAÇÃO DAS ATIVIDADES RELATIVAS AO DESENVOLVIMENTO, ACOMPANHAMENTO E EXECUÇÃO DE PROJETOS DE INFRAESTRUTURA URBANA, MEDIANTE INTERDIÇÕES, EMBARGOS E REALIZAÇÃO DE DEMOLIÇÕES ADMINISTRATIVAS, QUANDO NECESSÁRIAS, DE ACORDO COM AS ETAPAS PREVISTAS NA LEGISLAÇÃO URBANA VIGENTE;
V - ELABORAÇÃO DE PLANOS DIRETORES E MODELOS DE GESTÃO COMPATÍVEIS COM AS AÇÕES DE DESENVOLVIMENTO, PROGRAMADAS NO ÂMBITO DAS UNIDADES DE DRENAGEM, ESGOTAMENTO SANITÁRIO, ABASTECIMENTO D'ÁGUA, HABITAÇÃO E OBRAS PÚBLICAS;
VI - DESENVOLVIMENTO DE PLANOS ESTRATÉGICOS PARA IMPLEMENTAÇÃO DAS POLÍTICAS DE INFRAESTRUTURA, COM O ESTABELECIMENTO DE PRIORIDADES E A DEFINIÇÃO DE MECANISMOS DE IMPLANTAÇÃO, ACOMPANHAMENTO E AVALIAÇÃO;
VII - DEFINIÇÃO DA POLÍTICA DE SANEAMENTO PARA O MUNICÍPIO DE MANAUS, EM ESPECIAL ÁGUA E ESGOTO, CONSIDERADOS OS INDICADORES SOCIAIS;
VIII - PROMOÇÃO DA INTEGRAÇÃO DAS AÇÕES PROGRAMADAS PARA A ÁREA DE HABITAÇÃO, PELOS GOVERNOS FEDERAL E ESTADUAL E PELAS COMUNIDADES, E MONITORAMENTO DAS QUESTÕES RELACIONADAS AO DÉFICIT HABITACIONAL, QUE PERMITAM A DEFINIÇÃO CORRETA DE PRIORIDADES, CRITÉRIOS E INTEGRAÇÃO SETORIAL E A CONSTRUÇÃO DE UNIDADES HABITACIONAIS, DECORRENTES DE POLÍTICAS ESTABELECIDAS PELO MUNICÍPIO.

Legislação:

LEI MUNICIPAL Nº 175, DE 10.03.93;
DECRETO MUNICIPAL Nº 1.589, DE 25.06.93;
LEI MUNICIPAL Nº 205, DE 15.07.93;
DECRETO MUNICIPAL Nº 2.805, DE 24.05.95;
LEI MUNICIPAL Nº 318, DE 14.12.95;
LEI MUNICIPAL Nº 335, DE 19.03.96;
DECRETO MUNICIPAL Nº 3.383, DE 02.07.96;
DECRETO MUNICIPAL Nº 3.822, DE 20.06.97;
LEI MUNICIPAL Nº 470, DE 21.01.99;
DECRETO MUNICIPAL Nº 4.934, DE 04.04.00;
LEI MUNICIPAL Nº 590, DE 13.03.2001;
DECRETO MUNICIPAL Nº 6.748, DE 23.04.03;
LEI MUNICIPAL Nº 761, DE 04.05.04;
LEI MUNICIPAL Nº 772, DE 25.06.04;
LEI MUNICIPAL Nº 836, DE 20.01.06;
DECRETO MUNICIPAL Nº 8.398, DE 20.04.06;
LEI MUNICIPAL Nº 1.207, DE 31.12.07;
LEI MUNICIPAL Nº 1.314 DE 04.03.09;
LEI MUNICIPAL Nº 1.322, DE 16.04.09;
DECRETO MUNICIPAL Nº 0147 DE 05.06.09;
DECRETO Nº 0660, DE 21.09.2010.

ORGANOGRAMA DA SECRETARIA MUNICIPAL DE INFRAESTRUTURA – SEMINF

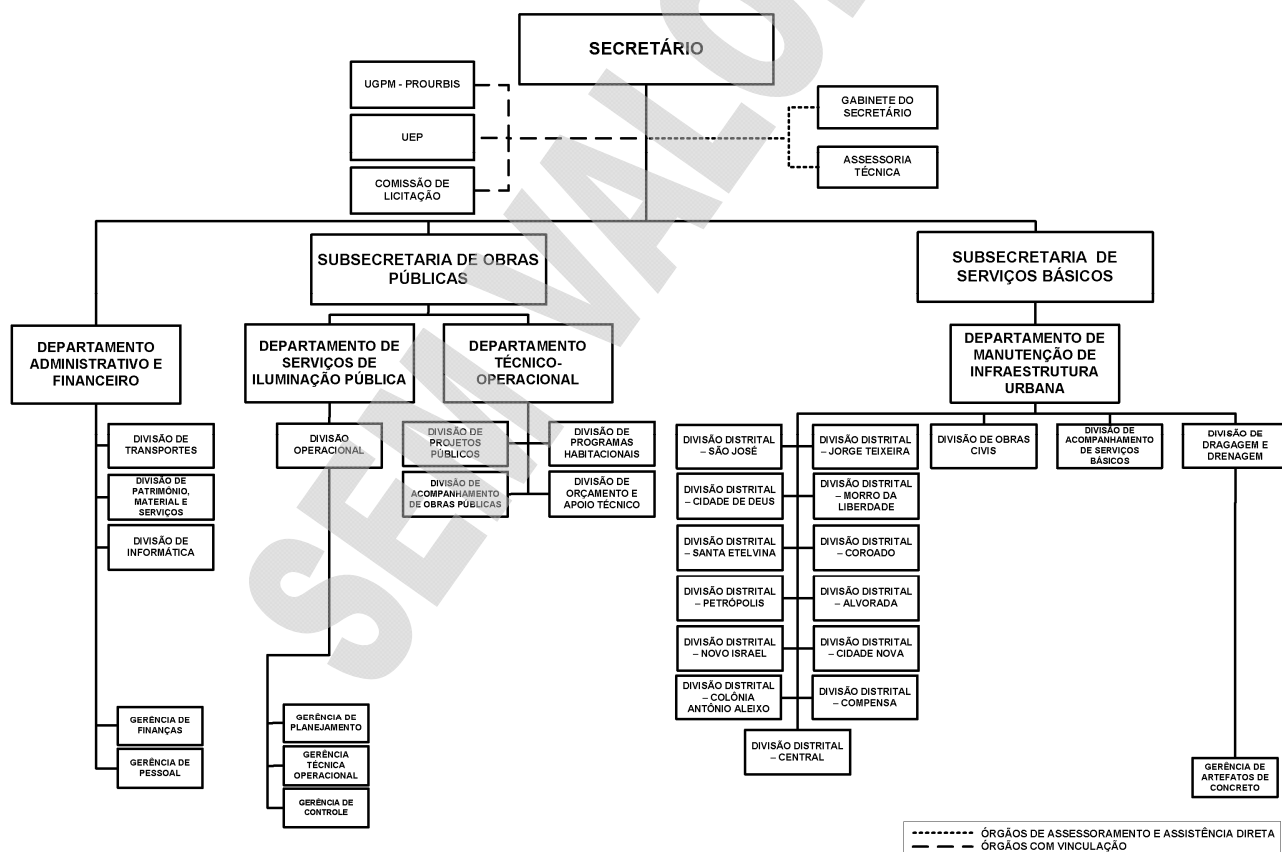

**Poder Executivo****Prefeitura de Manaus**

2621 - RECEITA PREVISTA PARA O EXERCÍCIO DE 2012 - SECRETARIA MUNICIPAL DE INFRAESTRUTURA

Código	Especificação	Alineas Subalíneas	Subfontes Rubricas	Categoria Econômica Fonte
1000.00.00.00	RECEITAS CORRENTES			66.700.000
1100.00.00.00	RECEITA TRIBUTARIA			-
1110.00.00.00	IMPOSTOS			-
1112.00.00.00	IMPOSTO SOBRE O PATRIMONIO E A RENDA			-
1112.02.00.00	IMPOSTO SOBRE A PROPRIEDADE PREDIAL E TERRITORIAL URBANA	-		-
1112.02.01.00	IMPOSTO PREDIAL	-		-
1112.02.02.00	IMPOSTO TERRITORIAL	-		-
1112.04.00.00	IMPOSTO SOBRE A RENDA E PROVENTOS DE QUALQUER NATUREZA	-		-
1112.08.00.00	IMPOSTO SOBRE A TRANSMISSAO DE BENS IMOVEIS -ITBI	-		-
1113.00.00.00	IMPOSTO SOBRE A PRODUCAO E A CIRCULACAO	-		-
1113.05.00.00	IMPOSTO SOBRE SERVICOS DE QUALQUER NATUREZA	-		-
1120.00.00.00	TAXAS			-
1121.00.00.00	TAXAS PELO EXERCICIO DO PODER DE POLICIA			-
1121.25.00.00	TAXA DE LICENCA PARA FUNC. DE ESTAB. COMERC., IND. E PREST. DE SERVICOS	-		-
1121.25.01.00	TAXA DE LOCALIZACAO	-		-
1121.25.02.00	TAXA DE VERIFICACAO DE FUNCIONAMENTO REGULAR	-		-
1121.26.00.00	TAXA DE PUBLICIDADE COMERCIAL	-		-
1121.27.00.00	TAXA DE APREENSÃO E DEPÓSITO	-		-
1121.30.00.00	TAXA DE AUTORIZACAO DE FUNCIONAMENTO DE TRANSPORTE	-		-
1121.31.00.00	TAXA DE UTILIZACAO DE AREA DE DOMÍNIO PÚBLICO	-		-
1122.00.00.00	TAXAS PELA PRESTACAO DE SERVICOS	-		-
1122.09.00.00	TAXAS DE PRESTACAO DE SERVICOS PUBLICOS	-		-
1122.26.00.00	TAXAS DE CONSERVACAO DA RODOVIÁRIA	-		-
1122.90.00.00	TAXA DE LIMPEZA PUBLICA	-		-
1122.90.01.00	COLETA DE LIXO	-		-
1200.00.00.00	RECEITAS DE CONTRIBUICOES			65.000.000
1220.00.00.00	CONTRIBUICOES ECONOMICAS			-
1220.99.00.00	OUTRAS CONTRIBUICOES ECONOMICAS	-		-
1220.99.03.00	CONTRIB. ECONOMICA P/ O DESENV. ECONOMICO LOCAL	-		-
1230.01.00.00	CONTRIBUICAO PARA CUSTEIO DE ILUMINACAO PÚBLICA -COSIP	65.000.000		-
1300.00.00.00	RECEITA PATRIMONIAL			1.700.000
1310.00.00.00	RECEITAS IMOBILIARIAS			-
1320.00.00.00	RECEITAS DE VALORES MOBILIARIOS		1.700.000	-
1330.00.00.00	RECEITA DE CONCESSOES E PERMISSOES			-
1600.00.00.00	RECEITAS DE SERVICOS			-
1600.13.01.00	SERVIÇOS INSCRIÇÃO CONCURSOS PÚBLICOS	-		-
1600.14.00.00	SERVICOS DE INSPECAO E FISCALIZACAO			-
1600.14.01.00	SERVICOS DE INSPECAO E FISCALIZACAO DE OBRAS	-		-
1600.14.02.00	SERVIÇO DE INSPEÇÃO E FISCALIZAÇÃO SANITÁRIA	-		-
1700.00.00.00	TRANSFERENCIAS CORRENTES			-
1720.00.00.00	TRANSFERENCIAS INTERGOVERNAMENTAIS			-
1721.00.00.00	TRANSFERENCIAS DA UNIAO			-
1721.01.00.00	PARTICIPACAO NA RECEITA DA UNIAO	-		-
1721.01.02.00	COTA-PARTE DO FUNDO DE PARTICIPACAO DOS MUNICIPIOS - FPM	-		-
1721.01.05.00	COTA-PARTE DO IMPOSTO SOBRE A PROPRIEDADE TERRITORIAL RURAL	-		-
1721.01.32.00	COTA-PARTE IMPOSTO SOBRE OURO	-		-
1721.22.00.00	TRANSF. DA COMPENSACAO FINANC. P/ EXPLOR. DE RECUR. NATURAIS	-		-
1721.22.20.00	COTA-PARTE DA COMPENS. FINANC. DE REC. MINERAIS - CFEM	-		-
1721.22.30.00	COTA-PARTE ROYALTIES - COMPENS. FINANC. P/ PROD. DE PETROLEO	-		-
1721.22.70.00	COTA-PARTE DO FUNDO ESPECIAL DO PETROLEO - FEP	-		-
1721.33.00.00	TRANSFERENCIA DE RECURSOS DO SISTEMA UNICO DE SAUDE - SUS	-		-
1721.33.10.00	ATENCAO BASICA	-		-
1721.33.13.00	MEDIA E ALTA COMPLEX. AMBULATORIAL E HOSPITALAR	-		-
1721.33.14.00	VIGILANCIA EM SAUDE	-		-
1721.33.34.00	PROGRAMA DE ASSISTENCIA FARMACEUTICA FEDERAL	-		-
1721.33.35.00	GESTAO DO SUS	-		-
1721.34.00.00	TRANSF. DE RECUR. DO FUNDO NAC. DE ASSIST. SOCIAL - FNAS	-		-
1721.34.10.00	TR 803/MPAS/SEAS/00 PROJETO AGENTE JOVEM	-		-
1721.34.13.00	TR 136/2004/MAS/PMM - PROGRAMA SENTINELA	-		-
1721.34.14.00	TERMO DE CONVÊNIO 628/03 - PROGR. PAIF REDENÇÃO	-		-
1721.34.17.00	TR 77 MPAS/SEAS/02 - PROT. SOC. - FUND. DR. THOMAS	-		-
1721.34.18.00	TR 77 MPAS/SEAS/02 - PROT. SOCIAL ESPECIAL/PPD	-		-
1721.34.20.00	TR 717 MPAS/SEAS/00 - PETI - JORNADA AMPLIADA	-		-
1721.34.21.00	ÍNDICE DE GESTÃO DESCENTRALIZADA - IGD	-		-
1721.35.00.00	TRANSF. DE RECUR. DO FUNDO NAC. DO DESENV. DA EDUC. - FNDE	-		-
1721.35.01.00	TRANSFERENCIAS DO SALARIO-EDUCACAO	-		-
1721.35.03.00	PROG. NAC. DE ALIMENT. ESCOLAR - PNAE	-		-
1721.35.04.00	PROG. NAC. DE APOIO AO TRANSP. DO ESCOLAR- PNATE- ENS. FUNDAMENTAL	-		-
1721.35.09.00	PROG. NAC. DE ALIM. ESCOLAR P/ PRE-ESCOLA - PNAP	-		-
1721.35.10.00	PROG. NAC. DE ALIM. ESCOLAR P/ CRECHE - PNAC	-		-
1721.35.11.00	PROG. NAC. DE ALIMENTACAO ESCOLAR P/ INDÍGENA - PNAEI	-		-
1721.35.12.00	PROGRAMA PROJovem URBANO	-		-
1721.35.13.00	PROG. NAC. ALIMENTACAO ESCOLAR -EJA - PNAE EJA	-		-
1721.35.14.00	PROG. NAC. ALIMENTACAO ESCOLAR - ENSINO MÉDIO- PNAEM	-		-
1721.35.15.00	PROG. NAC. ALIM. ESCOLAR - PNAE - FUNDO MAIS EDUCACAO	-		-
1721.36.01.00	TRANSFERÊNCIA FINANCEIRA DO ICMS - DESONERACAO - LC 87/96	-		-
1722.00.00.00	TRANSFERENCIAS DOS ESTADOS			-
1722.01.00.00	PARTICIPACAO NA RECEITA DOS ESTADOS	-		-
1722.01.01.00	COTA-PARTE DO ICMS	-		-
1722.01.02.00	COTA-PARTE DO IPVA	-		-
1722.01.04.00	COTA-PARTE DO IPI SOBRE EXPORTACAO	-		-
1722.01.13.00	COTA-PARTE DA CONTRIB. DE INTERV. NO DOMINIO ECONOMICO - CIDE	-		-
1722.22.00.00	TRANSFERENCIA DA COTA-PARTE DA COMPENSACAO FINANCEIRA (25%)	-		-
1722.22.30.00	ROYALTIES DA PETROBRAS - LEI 7990/89, ART. 9	-		-
1722.33.00.00	TRANSF. DE RECUR. DO ESTADO P/ PROG. DE SAUDE - REPAS. FUNDO A FUNDO	-		-

**Poder Executivo****Prefeitura de Manaus**

2621 - RECEITA PREVISTA PARA O EXERCÍCIO DE 2012 - SECRETARIA MUNICIPAL DE INFRAESTRUTURA

Código	Especificação	Alineas Subalíneas	Subfontes Rubricas	Categoria Econômica Fonte
1722.33.33.00	ASSISTENCIA FARMACEUTICA ESTADUAL	-	-	-
1724.00.00.00	TRANSFERENCIAS MULTIGOVERNAMENTAIS	-	-	-
1724.01.00.00	TRANSFERENCIAS DE RECURSOS DO FUNDEB	-	-	-
1724.01.01.00	CONTRIBUICOES AO FUNDEB	-	-	-
1724.01.02.00	EXCESSO FUNDEB	-	-	-
1724.02.00.00	TRANSF. DE RECURSOS DA COMP. DA UNIAO AO FUNDEB	-	-	-
1760.00.00.00	TRANSFERENCIAS DE CONVENIOS	-	-	-
1761.00.00.00	TRANSFERENCIA DE CONVENIOS DA UNIAO	-	-	-
1761.99.00.00	OUTRAS TRANSF. DE CONVENIOS DA UNIAO	-	-	-
1761.99.01.00	TERMO DE COOPERAÇÃO E PARCERIA-CEF/PMM/IMPLURB	-	-	-
1761.99.23.00	TRANSF. CONVÊNIO MTE - SINE MANAUS	-	-	-
1761.99.33.00	TRANSF. CONV. MTE - CENTRO PÚBLICO DE ECONOMIA SOLIDÁRIA	-	-	-
1761.99.39.00	CR 0254.495.35/2008 MINISTÉRIO DO TURISMO - IMPLURB	-	-	-
1761.99.40.00	CONVÊNIO Nº 746413/2010	-	-	-
1900.00.00.00	OUTRAS RECEITAS CORRENTES	-	-	-
1910.00.00.00	MULTAS E JUROS DE MORA	-	-	-
1911.00.00.00	MULTA E JUROS DE MORA DOS TRIBUTOS	-	-	-
1911.38.00.00	MULTAS E JUROS DE MORA DOS TRIBUTOS - IPTU	-	-	-
1911.39.00.00	MULTAS E JUROS DE MORA DOS TRIBUTOS - ITBI	-	-	-
1911.40.00.00	MULTAS E JUROS DE MORA DOS TRIBUTOS - ISS	-	-	-
1911.99.00.00	MULTAS E JUROS DE MORA - OUTROS TRIBUTOS	-	-	-
1913.00.00.00	MULTAS E JUROS DE MORA DA DÍVIDA ATIVA DOS TRIBUTOS	-	-	-
1913.11.00.00	MULTAS E JUROS DE MORA DA DIV. ATIVA DO IPTU	-	-	-
1913.12.00.00	MULTAS E JUROS DE MORA DA DIV. ATIVA S/ ITBI	-	-	-
1913.13.00.00	MULTAS E JUROS DE MORA DA DIV. ATIVA DO ISS	-	-	-
1913.99.00.00	MULTAS E JUROS DE MORA DA DIV. ATIVA OUTROS TRIBUTOS	-	-	-
1918.99.00.00	OUTRAS MULTAS E JUROS DE MORA	-	-	-
1919.00.00.00	MULTAS DE OUTRAS ORIGENS	-	-	-
1919.10.00.00	MULTAS PREVISTAS NA LEGISLAÇÃO SANITÁRIA	-	-	-
1919.15.00.00	MULTAS PREVISTAS NA LEGISLAÇÃO DE TRÂNSITO	-	-	-
1919.28.00.00	MULTAS DECOR. DA OPER. DO TRANSP. ROD. DE PASSAG. E CARGAS	-	-	-
1919.99.00.00	OUTRAS MULTAS	-	-	-
1920.00.00.00	INDENIZACOES E RESTITUICOES	-	-	-
1920.01.00.00	INDENIZACOES E RESTITUICOES	-	-	-
1930.00.00.00	RECEITA DA DÍVIDA ATIVA	-	-	-
1931.00.00.00	RECEITA DA DÍVIDA ATIVA TRIBUTARIA	-	-	-
1931.11.00.00	RECEITA DA DÍVIDA ATIVA DO IPTU	-	-	-
1931.12.00.00	RECEITA DA DÍVIDA ATIVA DO ITBI	-	-	-
1931.13.00.00	RECEITA DA DÍVIDA ATIVA DO ISS	-	-	-
1931.99.00.00	RECEITA DA DÍVIDA ATIVA DE OUTROS TRIBUTOS	-	-	-
1990.00.00.00	RECEITAS DIVERSAS	-	-	-
1990.99.00.00	OUTRAS RECEITAS	-	-	-
1990.99.01.00	FMDMA - LEI	-	-	-
1990.99.02.00	RECEITA DE PRECO DO D.O.M.	-	-	-
1990.99.03.00	FEIRAS E MERCADOS	-	-	-
1990.99.04.00	ENTRADA DE EXPEDIENTE	-	-	-
1990.99.05.00	RECEITA DE CEMITERIOS	-	-	-
1990.99.07.00	DEMAIS RECEITAS	-	-	-
1990.99.08.00	RECEITA DE DOACOES	-	-	-
1990.99.11.00	VENDAS DE EDITAIS DE LICITAÇÃO	-	-	-
1990.99.12.00	RECEITA DE RESGATE DE ANIMAIS	-	-	-
1990.99.99.00	DEMAIS RECEITAS	-	-	-
2000.00.00.00	RECEITAS DE CAPITAL	-	-	96.603.000
2100.00.00.00	OPERACOES DE CREDITO	-	-	41.299.000
2110.00.00.00	OPERACOES DE CREDITO INTERNAS	-	25.813.000	-
2114.00.00.00	OPERAÇÕES DE CRÉDITO INTERNAS - CONTRATUAIS	-	25.813.000	-
2114.03.02.00	PROGRAMA SANEAMENTO PARA TODOS-MINDU/SEMOSBH	13.089.000	-	-
2114.03.03.00	PRÓ-SANEAMENTO - SISTEMA DE ABAST. DE ÁGUA	1.380.000	-	-
2114.05.00.00	OPERAÇÕES DE CRÉDITO INTERNAS PARA PROG. DE MODERNIZ. DA ADM. PÚBLICA	-	-	-
2114.05.01.00	PNAFM - PROG.NAC.APOIO A GESTÃO ADM. FISC. MUNIC.	-	-	-
2114.05.02.00	PMAT - PROG. DE MOD. DA ADMINISTRAÇÃO FAZENDÁRIA	-	-	-
2114.99.00.00	OUTRAS OPERAÇÕES DE CRÉDITO INTERNAS - CONTRATUAIS	11.344.000	-	-
2114.99.05.00	PROG. SAN. P/TODOS-MANEJO DE ÁGUAS PLUVIAIS-PAC PROMANAUS	11.344.000	-	-
2120.00.00.00	OPERACOES DE CREDITO EXTERNAS	-	15.486.000	-
2123.00.00.00	OPERACOES DE CREDITO EXTERNAS - CONTRATUAIS	-	15.486.000	-
2123.99.00.00	OUTRAS OPERACOES DE CREDITO EXTERNAS - CONTRATUAIS	15.486.000	-	-
2123.99.01.00	PROURBIS - PROG.DE DES.URB. E INC.SÓCIO-AMB.DE MANAUS	-	-	-
2123.99.02.00	PRÓ-MANAUS - CAF/SEMOSBH	15.486.000	-	-
2200.00.00.00	ALIENACAO DE BENS	-	-	-
2220.00.00.00	ALIENACAO DE BENS IMOVEIS	-	-	-
2300.00.00.00	AMORTIZAÇÃO DE EMPRÉSTIMOS	-	-	-
2300.20.00.00	AMORTIZAÇÃO DE EMPRÉSTIMOS - EM CONTRATO	-	-	-
2400.00.00.00	TRANSFERENCIAS DE CAPITAL	-	-	55.304.000
2420.00.00.00	TRANSFERENCIAS INTERGOVERNAMENTAIS	-	-	-
2421.00.00.00	TRANSFERENCIAS DA UNIAO	-	-	-
2421.01.00.00	TRANSFERENCIA DE RECURSOS DO SISTEMA UNICO DE SAUDE - SUS	-	-	-
2421.01.01.00	TRANSFERENCIAS DO SUB-BLOCO DE INVESTIMENTOS	-	-	-
2470.00.00.00	TRANSFERENCIAS DE CONVENIOS	-	55.304.000	-
2471.00.00.00	TRANSFERENCIAS DE CONVENIOS DA UNIAO	-	55.304.000	-
2471.99.00.00	OUTRAS TRANSFERENCIAS DE CONVENIO DA UNIAO	55.304.000	-	-
2471.99.01.00	CONV. MIN. CIDADES Nº 192.785-24/06 - UNID. HAB. - BURITIS I	-	-	-
2471.99.23.00	TRANF. CONV. Nº 013/2004 - SUFRAMA	881.000	-	-
2471.99.24.00	CONV. MIN. CIDADES Nº 192.786-38/06 - UNID. HAB. - REG. ASSENT.	-	-	-
2471.99.25.00	CONV. MIN. CIDADES Nº 218.698-31/07 - UNID. HAB. - TARUMA	-	-	-
2471.99.31.00	CONV. MIN. CIDADES Nº 231.404-50/07 - HAB. POPULARES	-	-	-
2471.99.32.00	CONV. MIN. CIDADES Nº 251.149-78/09 - URB. VIAS	-	-	-
2471.99.33.00	CONV. MIN. CIDADES Nº 198.133-66/06 - PAV. BURITIS I	-	-	-
2471.99.36.00	FUNASA - Nº 0908/07	5.934.000	-	-
2471.99.38.00	FUNASA - Nº 1709/08	4.187.000	-	-
2471.99.41.00	CONV. 704.862/09 - M TURISMO - PONTA NEGRA	24.292.000	-	-
2471.99.42.00	CR 315.155-38/09 - RECAP. DE VIAS	6.023.000	-	-
2471.99.43.00	CR 310.814-94/09 - MCIDADES - RED. ACID. TRANS	6.021.000	-	-

**Poder Executivo****Prefeitura de Manaus**

2621 - RECEITA PREVISTA PARA O EXERCÍCIO DE 2012 - SECRETARIA MUNICIPAL DE INFRAESTRUTURA

Código	Especificação	Alineas Subalíneas	Subfontes Rubricas	Categoria Econômica Fonte
2471.99.44.00	CR 316.169-14/09 - RECAP. DE VIAS	7.966.000		
2471.99.46.00	TC 302.560-69/09 - MC/FNHIS - RECAP. BURITIS II	-		
2471.99.50.00	CONVÊNIO FNDE/SEMED - CONSTRUÇÃO DE CRECHES	-		
2472.00.00.00	TRANSFERENCIA DE CONVENIOS DO ESTADO	-		
2472.99.00.00	OUTRAS TRANSFERENCIAS DE CONVENIO DOS ESTADOS	-		
2472.99.01.00	CONV. Nº 010/2007 - ESTADO DO AMAZONAS/GPI/IMTU	-		
9000.00.00.00	DEDUÇÕES DA RECEITA CORRENTE	-		
9700.00.00.00	DEDUÇÕES DAS TRANSFERÊNCIAS CORRENTES	-		
9720.00.00.00	DEDUÇÕES DAS TRANSFERÊNCIAS INTERGOVERNAMENTAIS	-		
9721.00.00.00	DEDUÇÕES DAS TRANSFERÊNCIAS DA UNIAO	-		
9721.01.00.00	DEDUÇÃO DE RECEITA PARA A FORMAÇÃO DO FUNDEB - TRANSF. DA UNIAO	-		
9721.01.02.00	DEDUÇÃO DE RECEITA PARA FORMAÇÃO DO FUNDEB (FPM)	-		
9721.01.05.00	DEDUÇÃO DE RECEITA PARA FORMAÇÃO DO FUNDEB (IPTR)	-		
9721.36.01.00	DEDUÇÃO PARA O FUNDEB - LC N 87/96	-		
9722.00.00.00	DEDUÇÃO DAS TRANSFERÊNCIAS DOS ESTADOS	-		
9722.01.00.00	DEDUÇÃO DE RECEITA - TRANSFERÊNCIAS DOS ESTADOS	-		
9722.01.01.00	DEDUÇÃO DE RECEITA PARA FORMAÇÃO DO FUNDEB (ICMS)	-		
9722.01.02.00	DEDUÇÃO DE RECEITA PARA FORMAÇÃO DO FUNDEB (IPVA)	-		
9722.01.04.00	DEDUÇÃO DE RECEITA PARA FORMAÇÃO DO FUNDEB (IPI - EXPORTAÇÃO)	-		
9919.15.00.00	DEDUÇÃO DE RECEITA DO FUNSET	-		
9990.01.00.00	DEDUÇÃO DE MULTAS POR AUTO DE INFRAÇÃO	-		
		Total		163.303.000

Considerando que o Orçamento do(a) SECRETARIA MUNICIPAL DE INFRAESTRUTURA é de R\$ 0. O total de R\$ 163.303.000 refere-se a transferências do Município.

ORÇAMENTO 2012

PROGRAMA DE TRABALHO

ÓRGÃO: 270101 - SECRETARIA MUNICIPAL DE INFRAESTRUTURA

R\$ 1,00

CÓDIGO	ESPECIFICAÇÃO	PROJETO	ATIVIDADE	OPERAÇÕES ESPECIAIS	CONTINGÊNCIA
15.122.1097.1089	CONSTRUÇÃO DE PRÉDIOS PRÓPRIOS E MUNICIPAIS				
	CONSTRUIR NOVAS UNIDADES ADMINISTRATIVAS	14.000			
15.122.4002.2245	FOLHA DE PESSOAL E ENCARGOS SOCIAIS				
	CONTRATAÇÃO DE PESSOAL CIVIL, ESTATUTÁRIO E DE SERVIÇOS TEMPORÁRIOS		66.694.000		
15.122.4002.2246	SUPRIMENTOS DE MATERIAIS OU EQUIPAMENTOS PARA MANUTENÇÃO FUNCIONAL				
	AQUISIÇÃO DE MATERIAL DE CONSUMO E PERMANENTE DA SEMINF		0.057.000		
15.122.4002.2247	CONTRATAÇÃO DE SERVIÇOS PARA MANUTENÇÃO FUNCIONAL				
	CONTRATAÇÃO DE SERVIÇOS DESTINADOS A LOCAÇÃO DE VEÍCULOS, MANUTENÇÃO DE IMPRESSORAS, ADEQUAÇÃO DE SISTEMAS UTILIZADOS POR ENGENHEIROS, LIMPEZA DE AR-CONDICIONADOS, RECARGA DE EXTINTORES DE INCÊNDIO, DETETIZAÇÃO DO PRÉDIO, ENTRE OUTROS DESTINADOS AO FUNCIONAMENTO DA SEMINF		970.000		
15.244.1071.1053	CONSTRUÇÃO E/OU AMPLIAÇÃO DE CENTROS COMUNITÁRIOS				
	CONSTRUIR E/OU AMPLIAR OS CENTROS COMUNITÁRIOS DOS BAIRROS DE MANAUS, PERMITINDO O DESENVOLVIMENTO DE ATIVIDADES SÓCIO-CULTURAIS E FORMAÇÃO PROFISSIONAL DA POPULAÇÃO DE MANAUS	14.000			
15.244.1071.2307	REFORMA E RECUPERAÇÃO DE CENTROS COMUNITÁRIOS				
	REFORMAR E RECUPERAR CENTROS COMUNITÁRIOS NOS BAIRROS, PERMITINDO O DESENVOLVIMENTO DE ATIVIDADES SOCIO-CULTURAIS E FORMAÇÃO PROFISSIONAL DA POPULAÇÃO DE MANAUS		550.000		
15.451.1060.1051	CONSTRUÇÃO DE VIADUTOS				
	CONSTRUIR, NA CIDADE DE MANAUS, VIADUTOS NAS ÁREAS ONDE O TRÂNSITO É CONSIDERADO CRÍTICO.	16.986.000			
15.451.1060.1084	EXPANSÃO DO SISTEMA VIÁRIO E DEMAIS OBRAS COMPLEMENTARES				
	CONSTRUÇÃO E EXPANSÃO DE NOVAS VIAS	4.028.000			
15.451.1060.2243	CONSERVAÇÃO DO SISTEMA VIÁRIO E DEMAIS OBRAS COMPLEMENTARES				
	MANTER E CONSERVAR O SISTEMA VIÁRIO, CONSTRUIR E REALIZAR REPAROS EM SARJETAS, CALÇADAS E AFINS, DE MODO QUE PROPORCIONE MAIOR SEGURANÇA E COMODIDADE AOS SEUS USUÁRIOS	181.330.000			
15.451.1061.1050	CONSTRUÇÃO OU AMPLIAÇÃO DE LOGRADOUROS PÚBLICOS				
	CONSTRUIR OU AMPLIAR PRAÇAS, JARDINS, MONUMENTOS HISTÓRICOS E AFINS QUE REPRESENTAM A HISTÓRIA DA CIDADE DE MANAUS.	6.000.000			
15.451.1061.1085	CIDADE DA CRIANÇA				
	CONSTRUIR UM PARQUE TEMÁTICO PARA AS CRIANÇAS DE NOSSA CIDADE. ESSE COMPLEXO CONTEMPLARÁ INFRAESTRUTURA DE EQUIPAMENTOS PÚBLICOS E SERVIÇOS QUE PROPORCIONARÃO ATIVIDADES LÚDICAS, LAZER E EDUCACIONAL PARA NOSSAS CRIANÇAS, SEM DESCURAR DA SEGURANÇA, DA SAÚDE (ATENDIMENTO DE EMERGÊNCIA) E OUTROS SERVIÇOS NECESSÁRIOS PARA PARQUES DESSE TIPO.	14.000			
15.451.1061.1086	AQUÁRIO MUNICIPAL				
	CONSTRUIR UM COMPLEXO COMPOSTO POR UM PRÉDIO TANQUE DE DOIS PAVIMENTOS, SENDO QUE, O PAVIMENTO INFERIOR SERÁ DENOMINADO DE OBSERVATÓRIO, PROPORCIONANDO AO VISITANTE A SENSÇÃO DE ESTAR EM UM AMBIENTE AQUÁTICO.	14.000			
15.451.1061.1088	REVITALIZAÇÃO DA PONTA NEGRA				
	AMPLIAÇÃO E REVITALIZAÇÃO DO BALNEÁRIO E ORLA DA PONTA NEGRA	14.014.000			
15.451.1061.2244	MANUTENÇÃO E CONSERVAÇÃO DE LOGRADOUROS PÚBLICOS				
	MANTER E CONSERVAR ÁREAS DE USO COMUM DA POPULAÇÃO, TAIS COMO: PRAÇAS, JARDINS, MONUMENTOS HISTÓRICOS E AFINS.	3.040.000			
15.451.1073.1048	SISTEMA DE ABASTECIMENTO DE ÁGUA				
	CONSTRUÇÃO DE REDES DE DISTRIBUIÇÃO DE ÁGUA, CONSTRUÇÃO DE COMPLEXOS DE CAPTAÇÃO E TRATAMENTO DE ÁGUA DA PONTA DAS LAGES, O QUAL PERMITIRÁ DISTRIBUIÇÃO DE ÁGUA NAS ZONAS NORTE, LESTE E CENTRO-OESTE DE MANAUS. E PERFURAÇÃO DE POÇOS TUBULARES QUANDO HOUVER NECESSIDADE.	100.000			
15.451.1083.1068	IMPLANTAÇÃO DO DISTRITO INDUSTRIAL DA MICRO E PEQUENA EMPRESA - DIMICRO				
	DESAPROPRIAR OU ALUGAR GALPÕES NAS ZONAS LESTE E NORTE DA CIDADE, FAZENDO ADEQUAÇÃO E DOTAÇÃO DE INFRAESTRUTURA DE MÁQUINAS E EQUIPAMENTOS NOS MOLDES DE INCUBADORAS E INSTALAR AS EMPRESAS SELECIONADAS NOS GALPÕES	2.014.000			
15.451.1099.1091	REESTRUTURAÇÃO DO SISTEMA VIÁRIO				
	A REESTRUTURAÇÃO DO SISTEMA VIÁRIO OCORRERÁ ATRAVÉS DO SISTEMA BINÁRIO, O QUAL MELHORARÁ AS CONDIÇÕES DE FLUIDEZ, SEGURANÇA E ACESSIBILIDADE DO TRÁFEGO DE VEÍCULOS E PEDESTRES AO LONGO DOS CORREDORES, E NA SUA ÁREA DE INFLUÊNCIA IMEDIATA; A IMPLANTAÇÃO DO BINÁRIO OCORRERÁ DE FORMA COMBINADA COM OUTRAS INTERVENÇÕES (SEMAFORO INTELIGENTE, ZONA AZUL E MARROM, ESTACIONAMENTOS, PASSARELAS, CALÇADAS, TRANSVERSAIS, EDUCAÇÃO DE TRÂNSITO, MÍDIA), ENTRE OUTROS.	10.265.000			
15.452.1046.1071	EXPANSÃO DA REDE DE BAIXA TENSÃO PARA ILUMINAÇÃO PÚBLICA				
	EXPANDIR A REDE DE ILUMINAÇÃO PÚBLICA PARA LOGRADOUROS ONDE NÃO EXISTE A REDE ELÉTRICA DE BAIXA TENSÃO IMPLANTADA, DE ACORDO COM PROJETO, TIPO, AÇÃO COOPERADA NO SISTEMA DE ILUMINAÇÃO PÚBLICA.	2.000.000			
15.452.1046.1109	EXPANSÃO E MELHORAMENTO NA REDE DE ILUMINAÇÃO PÚBLICA				
	IMPLANTAR ILUMINÁRIAS EM TODOS OS LOGRADOUROS CIRCULARES ENCONTRADOS POR REDE ELÉTRICA DE BAIXA TENSÃO, DE ACORDO COM PROJETOS, TIPO, AÇÃO COOPERADA E EXPANDIR O SISTEMA DE ILUMINAÇÃO PÚBLICA	24.120.000			
15.452.1046.2107	CUSTEIO DA REDE DE ILUMINAÇÃO PÚBLICA				
	EFEITUAR PAGAMENTO DO CONSUMO DE ENERGIA DE TODOS OS PONTOS DE ILUMINAÇÃO PÚBLICA DA CIDADE DE MANAUS	22.000.000			
15.452.1046.2110	ILUMINAÇÃO ARTÍSTICA				
	ILUMINAR PRÉDIOS E MONUMENTOS HISTÓRICOS DE MANEIRA ARTÍSTICA, COM INTUITO DE VALORIZAR E DESTACAR OS MESMOS, COMO TAMBÉM, EMBELEZAR A CIDADE E ATRAIR O TURISMO	2.772.000			
15.452.1046.2111	ILUMINAÇÃO DE EVENTOS				
	REALIZAR ORNAMENTAÇÃO NATALINA EM TODAS AS ZONAS DA CIDADE; REALIZAR LIGAÇÕES PROVISÓRIAS PARA CONTRIBUIR COM AS COMUNIDADES NAS FESTAS E EVENTOS, PROPORCIONANDO MELHOR SEGURANÇA E LAZER.	3.500.000			
15.452.1046.2198	MANUTENÇÃO DA REDE DE ILUMINAÇÃO PÚBLICA				
	MANTER E RECUPERAR O PARQUE DE ILUMINAÇÃO PÚBLICA, DEIXANDO-O EM PLENO FUNCIONAMENTO	10.000.000			
15.452.1046.2306	GESTÃO DE SERVIÇOS DE ILUMINAÇÃO PÚBLICA				
	ATENDER DESPESAS COM A AQUISIÇÃO DE MATERIAIS PERMANENTES, LOCAÇÃO DE VEÍCULOS, PAGAMENTOS DE JETONS A COMISSÃO DE ILUMINAÇÃO PÚBLICA.	608.000			
15.453.1099.1090	SISTEMA DE TRANSPORTE MASSIVO				
	O NOVO SISTEMA DE TRANSPORTE PROPOSTO PARA MANAUS UTILIZARÁ A TECNOLOGIA BRT, PREVENDO-SE A CRIAÇÃO DE UM CORREDOR DE TRANSPORTE MASSIVO ENTRE O TERMINAL T4 NA CIDADE NOVA E O CENTRO DA CIDADE, JUNTO A PRAÇA XV DE NOVEMBRO, PELO TRAMO LESTE, UTILIZANDO AVENIDAS DESSA REGIÃO TAIS COMO: GRANDE CIRCULAR, COSME FERREIRA E DO CONTORNO. É UM SISTEMA DE TRANSPORTE COM ALTA CAPACIDADE E BAIXO CUSTO, QUE UTILIZA PARTE SEGREGADA DA INFRA-ESTRUTURA VIÁRIA EXISTENTE. POSSUIRÁ DESEMPENHO E CONFORTO SEMELHANTE AOS SISTEMAS SOBRE TRILHOS, MAS COM CUSTO ENTRE 4 A 20 VEZES MENOR, E IRÁ OPERAR POR CONTROLE CENTRALIZADO, PERMITINDO VIAGENS EM VELOCIDADES CONSTANTES E ELEVADAS.	7.600.000			
17.512.1068.1052	SANEAMENTO DE IGARAPÉS DE MANAUS				
	REALIZAR LIMPEZA E DESASSOREAMENTO DOS IGARAPÉS DE MANAUS, BEM COMO, MICRO E MACRO DRENAGEM, PROPORCIONANDO SEGURANÇA E QUALIDADE DE VIDA AS FAMÍLIAS QUE HABITAM SUAS MARGENS.	45.126.000			
TOTAL GERAL					427.630.000

270101 SECRETARIA MUNICIPAL DE INFRAESTRUTURA
2622 DETALHAMENTO ORÇAMENTARIO POR ESFERA2012
R\$ 1,00

ESFERA	PROGRAMA	FU	SFU	T	PESSOAL E JUROS E ENCARGOS ENCARGOS	DA DÍVIDA	OUTRAS DESPESAS CORRENTES	INVESTIMENTO	INVERSOES FINANCEIRAS	AMORTIZACAO DA DÍVIDA	TOTAL
FISCAL											
1046	SERVIÇOS URBANOS DE ILUMINAÇÃO PÚBLICA										
1071	EXPANSÃO DA REDE DE BAIXA TENSÃO PARA ILUMINAÇÃO PÚBLICA	15	452	P			2.000.000				2.000.000
1109	EXPANSÃO E MELHORAMENTO NA REDE DE ILUMINAÇÃO PÚBLICA	15	452	P			24.120.000				24.120.000
2107	CUSTEIO DA REDE DE ILUMINAÇÃO PÚBLICA	15	452	A			22.000.000				22.000.000
2110	ILUMINAÇÃO ARTÍSTICA	15	452	A			2.772.000				2.772.000
2111	ILUMINAÇÃO DE EVENTOS	15	452	A			3.500.000				3.500.000
2198	MANUTENÇÃO DA REDE DE ILUMINAÇÃO PÚBLICA	15	452	A			10.000.000				10.000.000
2306	GESTÃO DE SERVIÇOS DE ILUMINAÇÃO PÚBLICA	15	452	A			500.000	108.000			608.000
1060	SISTEMA VIÁRIO DO MUNICÍPIO DE MANAUS										
1051	CONSTRUÇÃO DE VIADUTOS	15	451	P				16.986.000			16.986.000
1084	EXPANSÃO DO SISTEMA VIÁRIO E DEMAIS OBRAS COMPLEMENTARES	15	451	P				4.028.000			4.028.000
2243	CONSERVAÇÃO DO SISTEMA VIÁRIO E DEMAIS OBRAS COMPLEMENTARES	15	451	A				181.330.000			181.330.000
1061	LOGRADOUROS PÚBLICOS DE MANAUS										
1050	CONSTRUÇÃO OU AMPLIAÇÃO DE LOGRADOUROS PÚBLICOS	15	451	P				6.000.000			6.000.000
1085	CIDADE DA CRIANÇA	15	451	P				14.000			14.000
1086	AQUÁRIO MUNICIPAL	15	451	P				14.000			14.000
1088	REVITALIZAÇÃO DA PONTA NEGRA	15	451	P				14.014.000			14.014.000
2244	MANUTENÇÃO E CONSERVAÇÃO DE LOGRADOUROS PÚBLICOS	15	451	A			2.040.000	1.000.000			3.040.000
1068	IGARAPÉ DE MANAUS										
1052	SANEAMENTO DE IGARAPÉ DE MANAUS	17	512	P				45.126.000			45.126.000
1071	DESENVOLVIMENTO COMUNITÁRIO										
1053	CONSTRUÇÃO E/OU AMPLIAÇÃO DE CENTROS COMUNITÁRIOS	15	244	P				14.000			14.000
2307	REFORMA E RECUPERAÇÃO DE CENTROS COMUNITÁRIOS	15	244	A			550.000				550.000
1073	CAPTAÇÃO E DISTRIBUIÇÃO DE ÁGUA POTÁVEL										
1048	SISTEMA DE ABASTECIMENTO DE ÁGUA	15	451	P				100.000			100.000
1083	PROGRAMA DISTRITO INDUSTRIAL DA MICRO E PEQUENA EMPRESA – DIMICRO	15	451	P				2.014.000			2.014.000
1068	IMPLANTAÇÃO DO DISTRITO INDUSTRIAL DA MICRO E PEQUENA EMPRESA – DIMICRO	15	451	P							
1097	PRÉDIOS PRÓPRIOS E MUNICIPAIS	15	122	P				14.000			14.000
1089	CONSTRUÇÃO DE PRÉDIOS PRÓPRIOS E MUNICIPAIS	15	122	P							
1099	MOBILIDADE URBANA										
1090	SISTEMA DE TRANSPORTE MASSIVO	15	453	P				7.600.000			7.600.000
1091	REESTRUTURAÇÃO DO SISTEMA VIÁRIO	15	451	P				10.265.000			10.265.000
4002	PROGRAMA DE GESTÃO ADMINISTRATIVA										
2245	FOLHA DE PESSOAL E ENCARGOS SOCIAIS	15	122	A	60.899.000		5.795.000				66.694.000
2246	SUPRIMENTOS DE MATERIAIS OU EQUIPAMENTOS PARA MANUTENÇÃO	15	122	A			1.843.000	2.014.000			3.857.000
2247	CONTRATAÇÃO DE SERVIÇOS PARA MANUTENÇÃO	15	122	A			970.000				970.000
TOTAL GERAL DA ESFERA					60.899.000		76.090.000	290.641.000			427.630.000
TOTAL GERAL DA UNIDADE					60.899.000		76.090.000	290.641.000			427.630.000
FU	FUNÇÃO										
SFU	SUBFUNÇÃO										
T	TIPO DA AÇÃO: P – PROJETO										
	A – ATIVIDADE										
	E – OPERAÇÕES ESPECIAIS										
	O – OUTRAS AÇÕES										

PROGRAMA DE DESENVOLVIMENTO URBANO E INCLUSÃO SOCIOAMBIENTAL DE MANAUS



Prefeitura de Manaus
Lei Orçamentária Anual - LOA 2012
2634 - Atribuições e Legislação

Órgão

270102 PROG. DE DESENV. URBANO E INCLUSÃO SÓCIO-AMBIENTAL DE MANAUS

Atribuições:

- PLANEJAR E COORDENAR AS AÇÕES GERAIS EM TODAS AS SUAS ETAPAS;
- SUPERVISIONAR E CONTROLAR A EXECUÇÃO DO PROJETO;
- DEFINIR INDICADORES E PROCEDIMENTOS DE AVALIAÇÃO DE DESEMPENHO, CORRESPONDENTE A EXECUÇÃO E RESPECTIVOS EXECUTORES;
- AVALIAR O DESEMPENHO DO PROJETO, CORRESPONDENTE A EXECUÇÃO E RESPECTIVOS EXECUTORES;
- INSTRUIR E ACOMPANHAR OS PROCESSOS DE LICITAÇÃO DE OBRAS, DE SERVIÇOS, E DE AQUISIÇÃO DE BENS;
- ADQUIRIR EQUIPAMENTO NECESSÁRIO À CONSECUÇÃO DOS OBJETIVOS;
- CONTROLAR OS PRAZOS E QUALIDADE DE EXECUÇÃO DOS SERVIÇOS;
- EXECUTAR O CONTROLE CONTÁBIL E TODAS AS ATIVIDADES DE ORDEM FINANCEIRA, GERINDO, SUPERVISIONANDO E AVALIANDO A EXECUÇÃO FÍSICO-FINANCEIRA;
- ARQUIVAR A DOCUMENTAÇÃO TÉCNICA, ADMINISTRATIVA E FINANCEIRA.

Legislação:

- LEI MUNICIPAL Nº 1.153, DE 15.10.07;
- LEI MUNICIPAL Nº 1.205, DE 31.12.07;
- LEI MUNICIPAL Nº 1.298, DE 02.12.08.

**Poder Executivo****Prefeitura de Manaus**

2621 - RECEITA PREVISTA PARA O EXERCÍCIO DE 2012 - PROG. DE DESENV. URBANO E INCLUSÃO SÓCIO-AMBIENTAL DE MANAUS

Código	Especificação	Alineas Subalíneas	Subfontes Rubricas	Categoria Econômica Fonte
1000.00.00.00	RECEITAS CORRENTES			145.000
1100.00.00.00	RECEITA TRIBUTARIA			-
1110.00.00.00	IMPOSTOS			-
1112.00.00.00	IMPOSTO SOBRE O PATRIMONIO E A RENDA			-
1112.02.00.00	IMPOSTO SOBRE A PROPRIEDADE PREDIAL E TERRITORIAL URBANA	-		-
1112.02.01.00	IMPOSTO PREDIAL	-		-
1112.02.02.00	IMPOSTO TERRITORIAL	-		-
1112.04.00.00	IMPOSTO SOBRE A RENDA E PROVENTOS DE QUALQUER NATUREZA	-		-
1112.08.00.00	IMPOSTO SOBRE A TRANSMISSAO DE BENS IMOVEIS -ITBI	-		-
1113.00.00.00	IMPOSTO SOBRE A PRODUCAO E A CIRCULACAO	-		-
1113.05.00.00	IMPOSTO SOBRE SERVICOS DE QUALQUER NATUREZA	-		-
1120.00.00.00	TAXAS			-
1121.00.00.00	TAXAS PELO EXERCICIO DO PODER DE POLICIA	-		-
1121.25.00.00	TAXA DE LICENCA PARA FUNC. DE ESTAB. COMERC., IND. E PREST. DE SERVICOS	-		-
1121.25.01.00	TAXA DE LOCALIZACAO	-		-
1121.25.02.00	TAXA DE VERIFICACAO DE FUNCIONAMENTO REGULAR	-		-
1121.26.00.00	TAXA DE PUBLICIDADE COMERCIAL	-		-
1121.27.00.00	TAXA DE APREENSÃO E DEPÓSITO	-		-
1121.30.00.00	TAXA DE AUTORIZAÇÃO DE FUNCIONAMENTO DE TRANSPORTE	-		-
1121.31.00.00	TAXA DE UTILIZAÇÃO DE ÁREA DE DOMÍNIO PÚBLICO	-		-
1122.00.00.00	TAXAS PELA PRESTACAO DE SERVICOS	-		-
1122.09.00.00	TAXAS DE PRESTACAO DE SERVICOS PUBLICOS	-		-
1122.26.00.00	TAXAS DE CONSERVAÇÃO DA RODOVIÁRIA	-		-
1122.90.00.00	TAXA DE LIMPEZA PUBLICA	-		-
1122.90.01.00	COLETA DE LIXO	-		-
1200.00.00.00	RECEITAS DE CONTRIBUICOES			-
1220.00.00.00	CONTRIBUICOES ECONOMICAS			-
1220.99.00.00	OUTRAS CONTRIBUICOES ECONOMICAS	-		-
1220.99.03.00	CONTRIB. ECONOMICA P/ O DESENV. ECONOMICO LOCAL	-		-
1230.01.00.00	CONTRIBUIÇÃO PARA CUSTEIO DE ILUMINAÇÃO PÚBLICA -COSIP	-		-
1300.00.00.00	RECEITA PATRIMONIAL			145.000
1310.00.00.00	RECEITAS IMOBILIARIAS			-
1320.00.00.00	RECEITAS DE VALORES MOBILIARIOS		145.000	-
1330.00.00.00	RECEITA DE CONCESSOES E PERMISSOES			-
1600.00.00.00	RECEITAS DE SERVICOS			-
1600.13.01.00	SERVIÇOS INSCRIÇÃO CONCURSOS PÚBLICOS	-		-
1600.14.00.00	SERVICOS DE INSPECAO E FISCALIZACAO	-		-
1600.14.01.00	SERVICOS DE INSPECAO E FISCALIZACAO DE OBRAS	-		-
1600.14.02.00	SERVIÇO DE INSPEÇÃO E FISCALIZAÇÃO SANITÁRIA	-		-
1700.00.00.00	TRANSFERENCIAS CORRENTES			-
1720.00.00.00	TRANSFERENCIAS INTERGOVERNAMENTAIS			-
1721.00.00.00	TRANSFERENCIAS DA UNIAO			-
1721.01.00.00	PARTICIPACAO NA RECEITA DA UNIAO	-		-
1721.01.02.00	COTA-PARTE DO FUNDO DE PARTICIPACAO DOS MUNICIPIOS - FPM	-		-
1721.01.05.00	COTA-PARTE DO IMPOSTO SOBRE A PROPRIEDADE TERRITORIAL RURAL	-		-
1721.01.32.00	COTA-PARTE IMPOSTO SOBRE OURO	-		-
1721.22.00.00	TRANSF. DA COMPENSACAO FINANC. P/ EXPLOR. DE RECUR. NATURAIS	-		-
1721.22.20.00	COTA-PARTE DA COMPENS. FINANC. DE REC. MINERAIS - CFEM	-		-
1721.22.30.00	COTA-PARTE ROYALTIES - COMPENS. FINANC. P/ PROD. DE PETROLEO	-		-
1721.22.70.00	COTA-PARTE DO FUNDO ESPECIAL DO PETROLEO - FEP	-		-
1721.33.00.00	TRANSFERENCIA DE RECURSOS DO SISTEMA UNICO DE SAUDE - SUS	-		-
1721.33.10.00	ATENCAO BASICA	-		-
1721.33.13.00	MEDIA E ALTA COMPLEX. AMBULATORIAL E HOSPITALAR	-		-
1721.33.14.00	VIGILANCIA EM SAUDE	-		-
1721.33.34.00	PROGRAMA DE ASSISTENCIA FARMACEUTICA FEDERAL	-		-
1721.33.35.00	GESTAO DO SUS	-		-
1721.34.00.00	TRANSF. DE RECUR. DO FUNDO NAC. DE ASSIST. SOCIAL - FNAS	-		-
1721.34.10.00	TR 803/MPAS/SEAS/00 PROJETO AGENTE JOVEM	-		-
1721.34.13.00	TR 136/2004/MAS/PM - PROGRAMA SENTINELA	-		-
1721.34.14.00	TERMO DE CONVÊNIO 628/03 - PROGR. PAIF REDENÇÃO	-		-
1721.34.17.00	TR 77 MPAS/SEAS/02 - PROT. SOC. - FUND. DR. THOMAS	-		-
1721.34.18.00	TR 77 MPAS/SEAS/02 - PROT. SOCIAL ESPECIAL/PPD	-		-
1721.34.20.00	TR 717 MPAS/SEAS/00 - PETI - JORNADA AMPLIADA	-		-
1721.34.21.00	ÍNDICE DE GESTÃO DESCENTRALIZADA - IGD	-		-
1721.35.00.00	TRANSF. DE RECUR. DO FUNDO NAC. DO DESENV. DA EDUC. - FNDE	-		-
1721.35.01.00	TRANSFERENCIAS DO SALARIO-EDUCACAO	-		-
1721.35.03.00	PROG. NAC. DE ALIMENT. ESCOLAR - PNAE	-		-
1721.35.04.00	PROG. NAC. DE APOIO AO TRANSP. DO ESCOLAR- PNATE- ENS. FUNDAMENTAL	-		-
1721.35.09.00	PROG. NAC. DE ALIM. ESCOLAR P/ PRE-ESCOLA - PNAP	-		-
1721.35.10.00	PROG. NAC. DE ALIM. ESCOLAR P/ CRECHE - PNAC	-		-
1721.35.11.00	PROG. NAC. DE ALIMENTAÇÃO ESCOLAR P/ INDÍGENA - PNAEI	-		-
1721.35.12.00	PROGRAMA PROJÓVEM URBANO	-		-
1721.35.13.00	PROG. NAC. ALIMENTAÇÃO ESCOLAR -EJA - PNAE EJA	-		-
1721.35.14.00	PROG. NAC. ALIMENTAÇÃO ESCOLAR - ENSINO MÉDIO- PNAEM	-		-
1721.35.15.00	PROG. NAC. ALIM. ESCOLAR - PNAE - FUNDO MAIS EDUCAÇÃO	-		-
1721.36.01.00	TRANSFERÊNCIA FINANCEIRA DO ICMS - DESONERAÇÃO - LC 87/96	-		-
1722.00.00.00	TRANSFERENCIAS DOS ESTADOS			-
1722.01.00.00	PARTICIPACAO NA RECEITA DOS ESTADOS	-		-
1722.01.01.00	COTA-PARTE DO ICMS	-		-
1722.01.02.00	COTA-PARTE DO IPVA	-		-
1722.01.04.00	COTA-PARTE DO IPI SOBRE EXPORTACAO	-		-
1722.01.13.00	COTA-PARTE DA CONTRIB. DE INTERV. NO DOMINIO ECONOMICO - CIDE	-		-
1722.22.00.00	TRANSFERENCIA DA COTA-PARTE DA COMPENSACAO FINANCEIRA (25%)	-		-
1722.22.30.00	ROYALTIES DA PETROBRAS - LEI 7990/89, ART. 9	-		-
1722.33.00.00	TRANSF. DE RECUR. DO ESTADO P/ PROG. DE SAUDE - REPAS. FUNDO A FUNDO	-		-

**Poder Executivo****Prefeitura de Manaus**

2621 - RECEITA PREVISTA PARA O EXERCÍCIO DE 2012 - PROG. DE DESENV. URBANO E INCLUSÃO SÓCIO-AMBIENTAL DE MANAUS

Código	Especificação	Alineas Subalíneas	Subfontes Rubricas	Categoria Econômica Fonte
1722.33.33.00	ASSISTENCIA FARMACEUTICA ESTADUAL	-	-	-
1724.00.00.00	TRANSFERENCIAS MULTIGOVERNAMENTAIS	-	-	-
1724.01.00.00	TRANSFERENCIAS DE RECURSOS DO FUNDEB	-	-	-
1724.01.01.00	CONTRIBUICOES AO FUNDEB	-	-	-
1724.01.02.00	EXCESSO FUNDEB	-	-	-
1724.02.00.00	TRANSF. DE RECURSOS DA COMP. DA UNIAO AO FUNDEB	-	-	-
1760.00.00.00	TRANSFERENCIAS DE CONVENIOS	-	-	-
1761.00.00.00	TRANSFERENCIA DE CONVENIOS DA UNIAO	-	-	-
1761.99.00.00	OUTRAS TRANSF. DE CONVENIOS DA UNIAO	-	-	-
1761.99.01.00	TERMO DE COOPERAÇÃO E PARCERIA-CEF/PMM/IMPLURB	-	-	-
1761.99.23.00	TRANSF. CONVÊNIO MTE - SINE MANAUS	-	-	-
1761.99.33.00	TRANSF. CONV. MTE - CENTRO PÚBLICO DE ECONOMIA SOLIDÁRIA	-	-	-
1761.99.39.00	CR 0254.495.35/2008 MINISTÉRIO DO TURISMO - IMPLURB	-	-	-
1761.99.40.00	CONVÊNIO Nº 746413/2010	-	-	-
1900.00.00.00	OUTRAS RECEITAS CORRENTES	-	-	-
1910.00.00.00	MULTAS E JUROS DE MORA	-	-	-
1911.00.00.00	MULTA E JUROS DE MORA DOS TRIBUTOS	-	-	-
1911.38.00.00	MULTAS E JUROS DE MORA DOS TRIBUTOS - IPTU	-	-	-
1911.39.00.00	MULTAS E JUROS DE MORA DOS TRIBUTOS - ITBI	-	-	-
1911.40.00.00	MULTAS E JUROS DE MORA DOS TRIBUTOS - ISS	-	-	-
1911.99.00.00	MULTAS E JUROS DE MORA - OUTROS TRIBUTOS	-	-	-
1913.00.00.00	MULTAS E JUROS DE MORA DA DÍVIDA ATIVA DOS TRIBUTOS	-	-	-
1913.11.00.00	MULTAS E JUROS DE MORA DA DIV. ATIVA DO IPTU	-	-	-
1913.12.00.00	MULTAS E JUROS DE MORA DA DIV. ATIVA S/ ITBI	-	-	-
1913.13.00.00	MULTAS E JUROS DE MORA DA DIV. ATIVA DO ISS	-	-	-
1913.99.00.00	MULTAS E JUROS DE MORA DA DIV. ATIVA OUTROS TRIBUTOS	-	-	-
1918.99.00.00	OUTRAS MULTAS E JUROS DE MORA	-	-	-
1919.00.00.00	MULTAS DE OUTRAS ORIGENS	-	-	-
1919.10.00.00	MULTAS PREVISTAS NA LEGISLAÇÃO SANITÁRIA	-	-	-
1919.15.00.00	MULTAS PREVISTAS NA LEGISLAÇÃO DE TRÂNSITO	-	-	-
1919.28.00.00	MULTAS DECOR. DA OPER. DO TRANSP. ROD. DE PASSAG. E CARGAS	-	-	-
1919.99.00.00	OUTRAS MULTAS	-	-	-
1920.00.00.00	INDENIZACOES E RESTITUICOES	-	-	-
1920.01.00.00	INDENIZACOES E RESTITUICOES	-	-	-
1930.00.00.00	RECEITA DA DÍVIDA ATIVA	-	-	-
1931.00.00.00	RECEITA DA DÍVIDA ATIVA TRIBUTARIA	-	-	-
1931.11.00.00	RECEITA DA DÍVIDA ATIVA DO IPTU	-	-	-
1931.12.00.00	RECEITA DA DÍVIDA ATIVA DO ITBI	-	-	-
1931.13.00.00	RECEITA DA DÍVIDA ATIVA DO ISS	-	-	-
1931.99.00.00	RECEITA DA DÍVIDA ATIVA DE OUTROS TRIBUTOS	-	-	-
1990.00.00.00	RECEITAS DIVERSAS	-	-	-
1990.99.00.00	OUTRAS RECEITAS	-	-	-
1990.99.01.00	FMDMA - LEI	-	-	-
1990.99.02.00	RECEITA DE PREÇO DO D.O.M.	-	-	-
1990.99.03.00	FEIRAS E MERCADOS	-	-	-
1990.99.04.00	ENTRADA DE EXPEDIENTE	-	-	-
1990.99.05.00	RECEITA DE CEMITERIOS	-	-	-
1990.99.07.00	DEMAIS RECEITAS	-	-	-
1990.99.08.00	RECEITA DE DOACOES	-	-	-
1990.99.11.00	VENDAS DE EDITAIS DE LICITAÇÃO	-	-	-
1990.99.12.00	RECEITA DE RESGATE DE ANIMAIS	-	-	-
1990.99.99.00	DEMAIS RECEITAS	-	-	-
2000.00.00.00	RECEITAS DE CAPITAL	-	-	18.625.000
2100.00.00.00	OPERACOES DE CREDITO	-	-	18.625.000
2110.00.00.00	OPERACOES DE CREDITO INTERNAS	-	-	-
2114.00.00.00	OPERAÇÕES DE CRÉDITO INTERNAS - CONTRATUAIS	-	-	-
2114.03.02.00	PROGRAMA SANEAMENTO PARA TODOS-MINDU/SEMOSBH	-	-	-
2114.03.03.00	PRO-SANEAMENTO - SISTEMA DE ABAST. DE ÁGUA	-	-	-
2114.05.00.00	OPERAÇÕES DE CRÉDITO INTERNAS PARA PROG. DE MODERNIZ. DA ADM. PÚBLICA	-	-	-
2114.05.01.00	PNAFM - PROG.NAC.APOIO A GESTAO ADM. FISC. MUNIC.	-	-	-
2114.05.02.00	PMAT - PROG. DE MOD. DA ADMINISTRAÇÃO FAZENDÁRIA	-	-	-
2114.99.00.00	OUTRAS OPERAÇÕES DE CRÉDITO INTERNAS - CONTRATUAIS	-	-	-
2114.99.05.00	PROG. SAN. P/TODOS-MANEJO DE ÁGUAS PLUVIAIS-PAC PROMANAUS	-	-	-
2120.00.00.00	OPERACOES DE CREDITO EXTERNAS	-	18.625.000	-
2123.00.00.00	OPERACOES DE CREDITO EXTERNAS - CONTRATUAIS	-	18.625.000	-
2123.99.00.00	OUTRAS OPERACOES DE CREDITO EXTERNAS - CONTRATUAIS	18.625.000	-	-
2123.99.01.00	PROURBIS - PROG.DE DES.URB. E INC.SÓCIO-AMB.DE MANAUS	18.625.000	-	-
2123.99.02.00	PRÓ-MANAUS - CAF/SEMOSBH	-	-	-
2200.00.00.00	ALIENACAO DE BENS	-	-	-
2220.00.00.00	ALIENACAO DE BENS IMOVEIS	-	-	-
2300.00.00.00	AMORTIZAÇÃO DE EMPRÉSTIMOS	-	-	-
2300.20.00.00	AMORTIZAÇÃO DE EMPRÉSTIMOS - EM CONTRATO	-	-	-
2400.00.00.00	TRANSFERENCIAS DE CAPITAL	-	-	-
2420.00.00.00	TRANSFERENCIAS INTERGOVERNAMENTAIS	-	-	-
2421.00.00.00	TRANSFERENCIAS DA UNIAO	-	-	-
2421.01.00.00	TRANSFERENCIA DE RECURSOS DO SISTEMA UNICO DE SAUDE - SUS	-	-	-
2421.01.01.00	TRANSFERENCIAS DO SUB-BLOCO DE INVESTIMENTOS	-	-	-
2470.00.00.00	TRANSFERENCIAS DE CONVENIOS	-	-	-
2471.00.00.00	TRANSFERENCIAS DE CONVENIOS DA UNIAO	-	-	-
2471.99.00.00	OUTRAS TRANSFERENCIAS DE CONVENIO DA UNIAO	-	-	-
2471.99.01.00	CONV. MIN. CIDADES Nº 192.785-24/06 - UNID. HAB. - BURITIS I	-	-	-
2471.99.23.00	TRANF. CONV. Nº 013/2004 - SUFRAMA	-	-	-
2471.99.24.00	CONV. MIN. CIDADES Nº 192.786-38/06 - UNID. HAB. - REG. ASSENT.	-	-	-
2471.99.25.00	CONV. MIN. CIDADES Nº 218.698-31/07 - UNID. HAB. - TARUMA	-	-	-
2471.99.31.00	CONV. MIN. CIDADES Nº 231.404-50/07 - HAB. POPULARES	-	-	-
2471.99.32.00	CONV. MIN. CIDADES Nº 251.149-78/09 - URB. VIAS	-	-	-
2471.99.33.00	CONV. MIN. CIDADES Nº 198.133-66/06 - PAV. BURITIS I	-	-	-
2471.99.36.00	FUNASA - Nº 0908/07	-	-	-
2471.99.38.00	FUNASA - Nº 1709/08	-	-	-
2471.99.41.00	CONV. 704.862/09 - M TURISMO - PONTA NEGRA	-	-	-
2471.99.42.00	CR 315.155-38/09 - RECAP. DE VIAS	-	-	-
2471.99.43.00	CR 310.814-94/09 - MCIDADES - RED. ACID. TRANS	-	-	-

**Poder Executivo****Prefeitura de Manaus**

2621 - RECEITA PREVISTA PARA O EXERCÍCIO DE 2012 - PROG. DE DESENV. URBANO E INCLUSÃO SÓCIO-AMBIENTAL DE MANAUS

Código	Especificação	Alineas Subalíneas	Subfontes Rubricas	Categoria Econômica Fonte
2471.99.44.00	CR 316.169-14/09 - RECAP. DE VIAS	-	-	-
2471.99.46.00	TC 302.560-69/09 - MC/FNHIS - RECAP. BURITIS II	-	-	-
2471.99.50.00	CONVÊNIO FNDE/SEMED - CONSTRUÇÃO DE CRECHES	-	-	-
2472.00.00.00	TRANSFERENCIA DE CONVENIOS DO ESTADO	-	-	-
2472.99.00.00	OUTRAS TRANSFERENCIAS DE CONVENIO DOS ESTADOS	-	-	-
2472.99.01.00	CONV. Nº 010/2007 - ESTADO DO AMAZONAS/GPI/IMTU	-	-	-
9000.00.00.00	DEDUÇÕES DA RECEITA CORRENTE	-	-	-
9700.00.00.00	DEDUÇÕES DAS TRANSFERÊNCIAS CORRENTES	-	-	-
9720.00.00.00	DEDUÇÕES DAS TRANSFERÊNCIAS INTERGOVERNAMENTAIS	-	-	-
9721.00.00.00	DEDUÇÕES DAS TRANSFERÊNCIAS DA UNIAO	-	-	-
9721.01.00.00	DEDUÇÃO DE RECEITA PARA A FORMAÇÃO DO FUNDEB - TRANSF. DA UNIAO	-	-	-
9721.01.02.00	DEDUÇÃO DE RECEITA PARA FORMAÇÃO DO FUNDEB (FPM)	-	-	-
9721.01.05.00	DEDUÇÃO DE RECEITA PARA FORMAÇÃO DO FUNDEB (IPTR)	-	-	-
9721.36.01.00	DEDUÇÃO PARA O FUNDEB - LC N 87/96	-	-	-
9722.00.00.00	DEDUÇÃO DAS TRANSFERÊNCIAS DOS ESTADOS	-	-	-
9722.01.00.00	DEDUÇÃO DE RECEITA - TRANSFERÊNCIAS DOS ESTADOS	-	-	-
9722.01.01.00	DEDUÇÃO DE RECEITA PARA FORMAÇÃO DO FUNDEB (ICMS)	-	-	-
9722.01.02.00	DEDUÇÃO DE RECEITA PARA FORMAÇÃO DO FUNDEB (IPVA)	-	-	-
9722.01.04.00	DEDUÇÃO DE RECEITA PARA FORMAÇÃO DO FUNDEB (IPI - EXPORTAÇÃO)	-	-	-
9919.15.00.00	DEDUÇÃO DE RECEITA DO FUNSET	-	-	-
9990.01.00.00	DEDUÇÃO DE MULTAS POR AUTO DE INFRAÇÃO	-	-	-
Total				18.770.000

Considerando que o Orçamento do(a) PROG. DE DESENV. URBANO E INCLUSÃO SÓCIO-AMBIENTAL DE MANAUS é de R\$ 0. O total de R\$ 18.770.000 refere-se a transferências do Município.

ORÇAMENTO 2012**PROGRAMA DE TRABALHO**

ÓRGÃO: 270102 - PROG. DE DESENV. URBANO E INCLUSÃO SÓCIO-AMBIENTAL DE MANAUS

R\$ 1,00

CÓDIGO	ESPECIFICAÇÃO	PROJETO	ATIVIDADE	OPERAÇÕES ESPECIAIS	CONTINGÊNCIA
15.127.1027.1008	URBANIZAR DE FORMA INTEGRADA ÁREAS CARENTES DA CIDADE COM AÇÕES DE RE-ALOCÇÃO DE MORADORES EM UNIDADES ECONOMICAS, A PAVIMENTAÇÃO DE RUAS E RECUPERAÇÃO DE IGARAPÊS. A PREFEITURA DE MANAUS PROVERÁ A POPULAÇÃO COM UMA MELHOR QUALIDADE DE VIDA E CONVÍVIO SOCIAL ATRAVÉS DA REVITALIZAÇÃO DOS BAIROS	10.913.000			
15.127.1027.1014	DESENVOLVER UMA NOVA EDUCAÇÃO SOCIAL ATRAVÉS DE CONSULTORIA ESPECIALIZADA. REALIZAR AÇÕES QUE VISEM REDUZIR O IMPACTO SOCIAL QUE AS MUDANÇAS GERADAS PELO PROURBIS IÃO CAUSAR À POPULAÇÃO ENVOLVIDA. AO MESMO TEMPO BUSCA-SE ESCLARECER A POPULAÇÃO SOBRE AS MELHORES CONDIÇÕES URBANAS NAS QUAIS ESTARÃO INSERIDAS	897.000			
15.127.1027.1082	CONSTRUIR INTERCEPTORES DE ESGOTO PROVER A POPULAÇÃO DE CONDIÇÕES SANITÁRIAS ADEQUADAS ATRAVÉS DA COLETA DE ESGOTO E MICRO-DRENAGEM EVITANDO A PROLIFERAÇÃO DE DOENÇAS E O AUMENTO DA QUALIDADE DE VIDA DA POPULAÇÃO	1.000.000			
15.127.1027.1083	CONSTRUIR ESTAÇÃO DE TRATAMENTO DE ESGOTO CONSTRUÇÃO DE ESTAÇÃO DE TRATAMENTO DE ESGOTO COM CAPACIDADE PARA ATENDER 70.000 PESSOAS	1.000.000			
15.127.1027.2285	SUPRIMENTO DE MATERIAIS DO PROURBIS DOTAR O PROURBIS DE MATERIAIS E EQUIPAMENTOS QUE GARANTAM SUA EXECUÇÃO.		150.000		
15.127.1027.2286	CONTRATAÇÃO DE SERVIÇOS DO PROURBIS CONTRATAR SERVIÇOS QUE AUXILIEM NO GERENCIAMENTO DO PROURBIS. ALÉM DE CONTRIBUIREM PARA A DIVULGAÇÃO DAS AÇÕES DESENVOLVIDAS E PARA A FORMAÇÃO DE UMA NOVA CONSCIÊNCIA SOCIAL NA POPULAÇÃO RESIDENTE NA ÁREA		2.043.000		
15.128.1027.1015	CAPACITAR E TREINAR O SERVIDOR PROMOVER CURSOS VOLTADOS A GESTÃO URBANA E GERENCIAMENTO DE PROJETOS QUE CAPACITEM OS SERVIDORES DA PREFEITURA A PLANEJAR DE FORMA INTEGRADA O DESENVOLVIMENTO DA CIDADE. PROMOVER AINDA CURSOS EM GESTÃO DE PROJETOS SOCIAIS QUE PERMITIRÃO UM MELHOR APROVEITAMENTO DOS RECURSOS PÚBLICOS E MELHORES RESULTADOS NO DESENVOLVIMENTO DOS PROGRAMAS VOLTADOS A POPULAÇÃO	405.000			
15.244.1027.1012	CONSTRUÇÃO DE CENTROS DE ASSISTÊNCIA SOCIAL CONSTRUIR CENTRO DE REFERÊNCIA ESPECIALIZADO DE ASSISTÊNCIA SOCIAL (CRAS) E CENTRO DE REFERÊNCIA DA ASSISTÊNCIA SOCIAL (CRAS) NO BAIRRO JORGE TEIXEIRA PERMITINDO O DESENVOLVIMENTO DE ATIVIDADES SÓCIO-CULTURAIS E A FORMAÇÃO PROFISSIONAL À POPULAÇÃO DE MANAUS	1.000.000			
15.365.1027.1013	IMPLANTAR CRECHE COMUNITÁRIA CONSTRUIR CRECHES MUNICIPAIS, POSSIBILITANDO OFERTA DE NOVAS VAGAS PARA O ATENDIMENTO DE CRIANÇAS DE 0 A 3 ANOS DE IDADE	1.000.000			
15.813.1027.1011	CONSTRUIR O PARQUE JORGE TEIXEIRA OFERTAR À POPULAÇÃO QUALIDADE DE VIDA E CONVÍVIO SOCIAL ATRAVÉS DE ESPAÇOS DEDICADOS AO ESPORTE E O LAZER INSERIDOS NO BAIRRO DO JORGE TEIXEIRA	600.000			
TOTAL GERAL					19.008.000

270102 PROG. DE DESENV. URBANO E INCLUSÃO SÓCIO-AMBIENTAL DE MANAUS

2012

2622 DETALHAMENTO ORÇAMENTARIO POR ESFERA

R\$ 1,00

ESFERA	PROGRAMA	FU	SFU	T	PESSOAL E JUROS E ENCARGOS	ENCARGOS DA DÍVIDA	OUTRAS DESPESAS CORRENTES	GRUPOS INVESTIMENTO	INVERSOES FINANCEIRAS	AMORTIZACAO DA DÍVIDA	TOTAL
FISCAL											
1027	DESENVOLVIMENTO URBANO E INCLUSÃO SÓCIO-AMBIENTAL DE MANAUS										
1008	URBANIZAR DE FORMA INTEGRADA ÁREAS CARENTES DA CIDADE	15	127	P				10.913.000			10.913.000
1011	CONSTRUIR O PARQUE JORGE TEIXEIRA	15	813	P				600.000			600.000
1012	CONSTRUÇÃO DE CENTROS DE ASSISTÊNCIA SOCIAL	15	244	P				1.000.000			1.000.000
1013	IMPLANTAR CRECHE COMUNITÁRIA	15	365	P				1.000.000			1.000.000
1014	DESENVOLVER UMA NOVA EDUCAÇÃO SOCIAL	15	127	P			897.000				897.000
1015	CAPACITAR E TREINAR O SERVIDOR	15	128	P			405.000				405.000
1082	CONSTRUIR INTERCEPTORES DE ESGOTO	15	127	P				1.000.000			1.000.000
1083	CONSTRUIR ESTAÇÃO DE TRATAMENTO DE ESGOTO	15	127	P				1.000.000			1.000.000
2285	SUPRIMENTO DE MATERIAIS DO PROURBIS	15	127	A			50.000	100.000			150.000
2286	CONTRATAÇÃO DE SERVIÇOS DO PROURBIS	15	127	A			2.043.000				2.043.000
TOTAL GERAL DA ESFERA							3.395.000	15.613.000			19.008.000
TOTAL GERAL DA UNIDADE							3.395.000	15.613.000			19.008.000
FU - FUNÇÃO											
SFU - SUBFUNÇÃO											
T - TIPO DA AÇÃO: P - PROJETO											
A - ATIVIDADE											
E - OPERAÇÕES ESPECIAIS											
O - OUTRAS AÇÕES											

SECRETARIA MUNICIPAL DE MEIO AMBIENTE E SUSTENTABILIDADE



Prefeitura de Manaus
Lei Orçamentária Anual - LOA 2012
2634 - Atribuições e Legislação

Órgão

280101 SECRETARIA MUNICIPAL DE MEIO AMBIENTE E SUSTENTABILIDADE

Atribuições:

I - FORMULAÇÃO E IMPLEMENTAÇÃO DA POLÍTICA MUNICIPAL DO MEIO AMBIENTE EM CONSONÂNCIA COM AS DIRETRIZES ESTABELECIDAS PELA POLÍTICA NACIONAL DO SETOR PROPOSIÇÃO, E AVALIAÇÃO DE POLÍTICAS E NORMAS, DEFINIÇÃO DE ESTRATÉGIAS, OBJETIVANDO A PRESERVAÇÃO, O ORDENAMENTO E A QUALIDADE DE VIDA, VISANDO ASSEGURAR CONDIÇÕES AO DESENVOLVIMENTO SÓCIO-ECONÔMICO, DENTRO DAS DIRETRIZES DO DESENVOLVIMENTO SUSTENTÁVEL DO MUNICÍPIO DE MANAUS.

Legislação:

LEI MUNICIPAL Nº 2.021, DE 12.07.89;
DECRETO MUNICIPAL Nº 1.589, DE 25.06.93;
LEI MUNICIPAL Nº 205, DE 15.07.93;
LEI MUNICIPAL Nº 318, DE 14.12.95;
LEI MUNICIPAL Nº 335, DE 19.03.96;
DECRETO MUNICIPAL Nº 3.383, DE 02.07.96;
LEI MUNICIPAL Nº 470, DE 21.01.99;
DECRETO MUNICIPAL Nº 4.934, DE 04.04.00;
LEI MUNICIPAL Nº 590, DE 13.03.01;
DECRETO MUNICIPAL Nº 5.878, DE 18.10.01;
LEI MUNICIPAL Nº 761, DE 04.05.04;
LEI MUNICIPAL Nº 772, DE 25.06.04;
LEI MUNICIPAL Nº 936, DE 20.01.06;
DECRETO MUNICIPAL Nº 8.399, DE 20.04.06;
LEI MUNICIPAL Nº 1.314 DE 04.03.09;
LEI MUNICIPAL Nº 1.322, DE 16.04.09;
DECRETO MUNICIPAL Nº 0144 DE 05.06.09.

ORGANOGRAMA DA SECRETARIA MUNICIPAL DE MEIO AMBIENTE E SUSTENTABILIDADE – SEMMAS

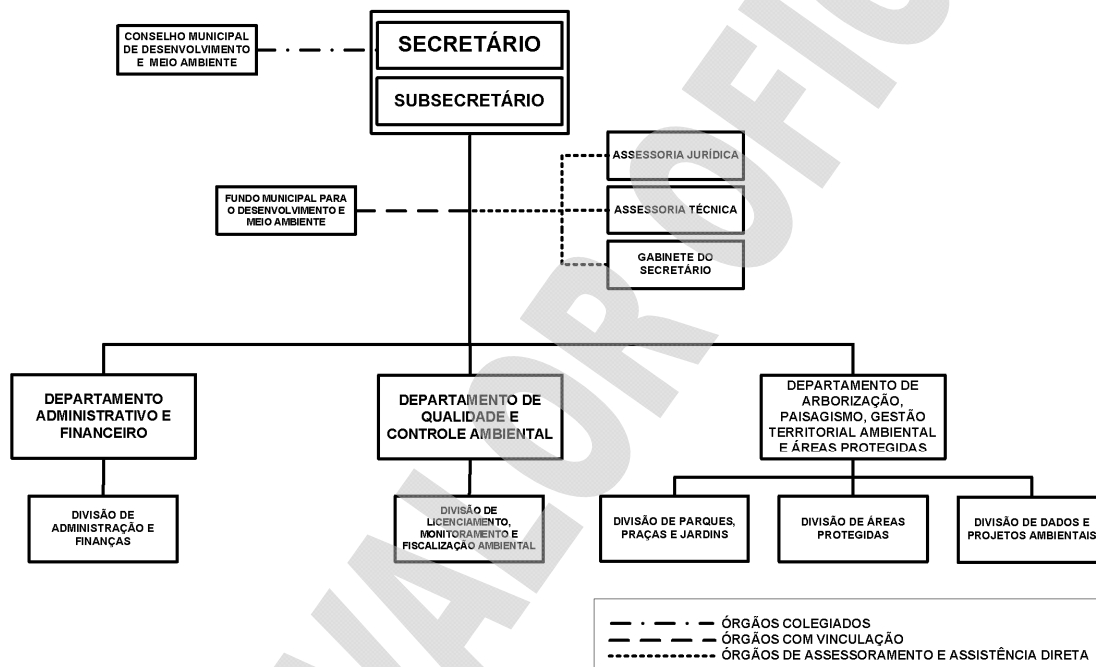

ORÇAMENTO 2012
PROGRAMA DE TRABALHO
ÓRGÃO: 280101 - SECRETARIA MUNICIPAL DE MEIO AMBIENTE E SUSTENTABILIDADE

R\$ 1,00

CÓDIGO	ESPECIFICAÇÃO	PROJETO	ATIVIDADE	OPERAÇÕES ESPECIAIS	CONTINGÊNCIA
18.122.4002.2169	FOLHA DE PESSOAL E ENCARGOS SOCIAIS DA SEMMAS				
	REMUNERAR OS SERVIDORES DA SEMMAS PELOS SERVIÇOS MENSALMENTE PRESTADOS.		10.889.000		
18.122.4002.2235	SUPRIMENTOS DE MATERIAIS OU EQUIPAMENTOS PARA MANUTENÇÃO FUNCIONAL DA SEMMAS			436.000	
	ADQUIRIR DIVERSOS MATERIAIS DE CONSUMO E PERMANENTES PARA SUPRIR OS ESTOQUES NECESSÁRIOS AO DESEMPENHO DAS ATIVIDADES DA SEMMAS.				
18.122.4002.2337	CONTRATAÇÃO DE SERVIÇOS PARA MANUTENÇÃO FUNCIONAL DA SEMMAS				
	DESPESAS COM DIVERSOS SERVIÇOS A SEREM EXECUTADOS NA SEMMAS, COMPREENDENDO OS SERVIÇOS DE MANUTENÇÃO E CONSERVAÇÃO DE IMÓVEIS, LOCAÇÃO DE MÃO-DE-OBRA PARA SERVIÇOS DE VIGILÂNCIA E LIMPEZA, SERVIÇOS DE UTILIDADE PÚBLICA TAIS COMO ENERGIA ELÉTRICA, TELEFONIA E FORNECIMENTO DE ÁGUA, LOCAÇÃO DE VEÍCULOS, ASSINATURA DE PERIÓDICOS E ANUIDADES, FORNECIMENTO DE ALIMENTAÇÃO, AQUISIÇÃO DE COMBUSTÍVEL E OUTRAS CONTRATAÇÕES DE SERVIÇOS PARA DAR CONTINUIDADE AO DESEMPENHO DAS ATIVIDADES DA SEMMAS.		1.660.000		
18.541.1081.2305	AVALIAÇÃO ANUAL DE RECURSOS HÍDRICOS				
	INSPECIONAR E AVALIAR OS NÍVEIS DE CONTAMINAÇÃO DOS IGARAPÉS DE MANAUS		79.000		
18.541.1082.2268	FORTALECIMENTO DOS PROJETOS DE EDUCAÇÃO AMBIENTAL				
	DESENVOLVER ATIVIDADES DE INCENTIVO À EDUCAÇÃO AMBIENTAL NO MUNICÍPIO DE MANAUS		295.000		
18.541.1082.2269	MANUTENÇÃO DE ÁREAS PROTEGIDAS				
	MANTER AS ÁREAS PROTEGIDAS MUNICIPAIS CUMPRINDO AS FUNÇÕES AMBIENTAIS A QUE SE DESTINAM		152.000		
18.541.1082.2271	APERFEIÇOAMENTO DA GESTÃO TERRITORIAL E AMBIENTAL				
	APRIMORAMENTO DOS RECURSOS TÉCNICOS E IMPLEMENTAÇÃO DAS ATIVIDADES DE GESTÃO AMBIENTAL NO MUNICÍPIO DE MANAUS		106.000		
18.541.1082.2272	IMPLEMENTAÇÃO DO PAISAGISMO E DA ARBORIZAÇÃO URBANA				
	PRODUZIR MUDAS, PLANTAR E MANTER A ARBORIZAÇÃO DO MUNICÍPIO DE MANAUS		138.000		
18.541.1082.2304	MANUTENÇÃO DOS PARQUES MUNICIPAIS E UNIDADES DE CONSERVAÇÃO				
	MANTER OS PARQUES E UNIDADES DE CONSERVAÇÃO, COM A FINALIDADE DE CUMPRIR AS FUNÇÕES AMBIENTAIS.		296.000		
18.542.1081.2266	APERIMORAMENTO DAS ATIVIDADES DE CONTROLE E QUALIDADE AMBIENTAL				
	REALIZAR ATIVIDADES RELACIONADAS AO LICENCIAMENTO, MONITORAMENTO E FISCALIZAÇÃO AMBIENTAL		188.000		
TOTAL GERAL					14.239.000

280101 SECRETARIA MUNICIPAL DE MEIO AMBIENTE E SUSTENTABILIDADE
2622 DETALHAMENTO ORÇAMENTARIO POR ESFERA2012
R\$ 1,00

ESFERA	PROGRAMA	FU SFU T	PESSOAL E ENCARGOS	JUROS E ENCARGOS DA DÍVIDA	OUTRAS DESPESAS CORRENTES	GRUPOS INVESTIMENTO	INVERSOES FINANCEIRAS	AMORTIZACAO DA DÍVIDA	TOTAL
FISCAL									
1081	CONTROLE E QUALIDADE AMBIENTAL								
2266	APRIMORAMENTO DAS ATIVIDADES DE CONTROLE E QUALIDADE AMBIENTAL	18 542 A			167.000	21.000			188.000
2305	AVALIAÇÃO ANUAL DE RECURSOS HIDRICOS	18 541 A			71.000	8.000			79.000
1082	MANAUS MAIS VERDE								
2268	FORTALECIMENTO DOS PROJETOS DE EDUCAÇÃO AMBIENTAL	18 541 A			287.000	8.000			295.000
2269	MANUTENÇÃO DE ÁREAS PROTEGIDAS	18 541 A			141.000	11.000			152.000
2271	APERFEIÇOAMENTO DA GESTÃO TERRITORIAL E AMBIENTAL	18 541 A			98.000	8.000			106.000
2272	IMPLEMENTAÇÃO DO PAISAGISMO E DA ARBORIZAÇÃO URBANA	18 541 A			130.000	8.000			138.000
2304	MANUTENÇÃO DOS PARQUES MUNICIPAIS E UNIDADES DE CONSERVAÇÃO	18 541 A			106.000	190.000			296.000
4002	PROGRAMA DE GESTÃO ADMINISTRATIVA								
2169	FOLHA DE PESSOAL E ENCARGOS SOCIAIS DA SEMMAS	18 122 A	9.839.000		1.050.000				10.889.000
2235	SUPRIMENTOS DE MATERIAIS OU EQUIPAMENTOS PARA MANUTENÇÃO FUNCIONAL DA SEMMAS	18 122 A			340.000	96.000			436.000
2337	CONTRATAÇÃO DE SERVIÇOS PARA MANUTENÇÃO FUNCIONAL DA SEMMAS	18 122 A			1.660.000				1.660.000
TOTAL GERAL DA ESFERA			9.839.000		4.050.000	350.000			14.239.000
TOTAL GERAL DA UNIDADE			9.839.000		4.050.000	350.000			14.239.000
FU – FUNCAO SFU – SUBFUNCAO T – TIPO DA AÇÃO: F – PROJETO A – ATIVIDADE E – OPERAÇÕES ESPECIAIS O – OUTRAS AÇÕES									

FUNDO MUNICIPAL DE DESENVOLVIMENTO E MEIO AMBIENTE



Prefeitura de Manaus
Lei Orçamentária Anual - LOA 2012
2634 - Atribuições e Legislação

Órgão

280901 FUNDO MUNICIPAL DE DESENVOLVIMENTO E MEIO AMBIENTE

Atribuições:

- CRIAR CONDIÇÕES FINANCEIRAS E DE GERÊNCIA DOS RECURSOS DESTINADOS AO DESENVOLVIMENTO DAS AÇÕES E SERVIÇOS RELATIVOS AO MEIO AMBIENTE COMO UM TODO;
- PROMOVER O DESENVOLVIMENTO SUSTENTÁVEL SÓCIO-ECONÔMICO E AMBIENTAL, URBANO E RURAL, CONSIDERANDO O MEIO AMBIENTE COMO UM PATRIMÔNIO PÚBLICO NECESSARIAMENTE ASSEGURADO E PROTEGIDO; E
- ASSEGURAR A EDUCAÇÃO AMBIENTAL EM TODOS OS NÍVEIS DO ENSINO PÚBLICO MUNICIPAL, EM COLABORAÇÃO COM A SECRETARIA MUNICIPAL DE EDUCAÇÃO E, COM OUTRAS ENTIDADES E ORGANISMOS, PARA ESTENDER A TODA A POPULAÇÃO O DESENVOLVIMENTO DE METODOLOGIAS E AÇÕES EDUCATIVAS, OBJETIVANDO A PARTICIPAÇÃO POPULAR NA DEFESA DO MEIO AMBIENTE.

Legislação:

LEI MUNICIPAL Nº 219, DE 11.11.93;
DECRETO MUNICIPAL Nº 1.955, DE 17.01.94.



Poder Executivo

Prefeitura de Manaus

2621 - RECEITA PREVISTA PARA O EXERCÍCIO DE 2012 - FUNDO MUNICIPAL DE DESENVOLVIMENTO E MEIO AMBIENTE

Código	Especificação	Alíneas Subalíneas	Subfontes Rubricas	Categoria Econômica Fonte
1000.00.00.00	RECEITAS CORRENTES			4.540.000
1100.00.00.00	RECEITA TRIBUTÁRIA			-
1110.00.00.00	IMPOSTOS		-	-
1112.00.00.00	IMPOSTO SOBRE O PATRIMÔNIO E A RENDA		-	-
1112.02.00.00	IMPOSTO SOBRE A PROPRIEDADE PREDIAL E TERRITORIAL URBANA		-	-
1112.02.01.00	IMPOSTO PREDIAL		-	-
1112.02.02.00	IMPOSTO TERRITORIAL		-	-
1112.04.00.00	IMPOSTO SOBRE A RENDA E PROVENTOS DE QUALQUER NATUREZA		-	-
1112.08.00.00	IMPOSTO SOBRE A TRANSMISSÃO DE BENS IMÓVEIS - ITBI		-	-
1113.00.00.00	IMPOSTO SOBRE A PRODUÇÃO E A CIRCULAÇÃO		-	-
1113.05.00.00	IMPOSTO SOBRE SERVIÇOS DE QUALQUER NATUREZA		-	-
1120.00.00.00	TAXAS		-	-
1121.00.00.00	TAXAS PELO EXERCÍCIO DO PODER DE POLÍCIA		-	-
1121.25.00.00	TAXA DE LICENÇA PARA FUNC. DE ESTAB. COMERC., IND. E PREST. DE SERVIÇOS		-	-
1121.25.01.00	TAXA DE LOCALIZAÇÃO		-	-
1121.25.02.00	TAXA DE VERIFICAÇÃO DE FUNCIONAMENTO REGULAR		-	-
1121.26.00.00	TAXA DE PUBLICIDADE COMERCIAL		-	-
1121.27.00.00	TAXA DE APREENSÃO E DEPÓSITO		-	-
1121.30.00.00	TAXA DE AUTORIZAÇÃO DE FUNCIONAMENTO DE TRANSPORTE		-	-
1121.31.00.00	TAXA DE UTILIZAÇÃO DE ÁREA DE DOMÍNIO PÚBLICO		-	-
1122.00.00.00	TAXAS PELA PRESTACAO DE SERVICOS		-	-
1122.09.00.00	TAXAS DE PRESTACAO DE SERVICOS PUBLICOS		-	-
1122.26.00.00	TAXAS DE CONSERVAÇÃO DA RODOVIÁRIA		-	-
1122.90.00.00	TAXA DE LIMPEZA PÚBLICA		-	-
1122.90.01.00	COLETA DE LIXO		-	-
1200.00.00.00	RECEITAS DE CONTRIBUIÇÕES			-
1220.00.00.00	CONTRIBUIÇÕES ECONÔMICAS		-	-
1220.99.00.00	OUTRAS CONTRIBUIÇÕES ECONÔMICAS		-	-
1220.99.03.00	CONTRIB. ECONOMICA P/ O DESENV. ECONOMICO LOCAL		-	-
1230.01.00.00	CONTRIBUIÇÃO PARA CUSTEIO DE ILUMINAÇÃO PÚBLICA - COSIP		-	-
1300.00.00.00	RECEITA PATRIMONIAL			300.000
1310.00.00.00	RECEITAS IMOBILIÁRIAS		-	-
1320.00.00.00	RECEITAS DE VALORES MOBILIÁRIOS		155.000	-
1330.00.00.00	RECEITA DE CONCESSOES E PERMISSOES		145.000	-
1600.00.00.00	RECEITAS DE SERVIÇOS			-
1600.13.01.00	SERVIÇOS INSCRIÇÃO CONCURSOS PÚBLICOS		-	-
1600.14.00.00	SERVIÇOS DE INSPEÇÃO E FISCALIZAÇÃO		-	-
1600.14.01.00	SERVIÇOS DE INSPEÇÃO E FISCALIZAÇÃO DE OBRAS		-	-
1600.14.02.00	SERVIÇO DE INSPEÇÃO E FISCALIZAÇÃO SANITÁRIA		-	-

**Poder Executivo****Prefeitura de Manaus**

2621 - RECEITA PREVISTA PARA O EXERCÍCIO DE 2012 - FUNDO MUNICIPAL DE DESENVOLVIMENTO E MEIO AMBIENTE

Código	Especificação	Áreas Subáreas	Subfontes Rubricas	Categoria Econômica Fonte
1700.00.00.00	TRANSFERÊNCIAS CORRENTES	-	-	-
1720.00.00.00	TRANSFERÊNCIAS INTERGOVERNAMENTAIS	-	-	-
1721.00.00.00	TRANSFERÊNCIAS DA UNIAO	-	-	-
1721.01.00.00	PARTICIPAÇÃO NA RECEITA DA UNIAO	-	-	-
1721.01.02.00	COTA-PARTE DO FUNDO DE PARTICIPAÇÃO DOS MUNICÍPIOS - FPM	-	-	-
1721.01.05.00	COTA-PARTE DO IMPOSTO SOBRE A PROPRIEDADE TERRITORIAL RURAL	-	-	-
1721.01.32.00	COTA-PARTE IMPOSTO SOBRE OURO	-	-	-
1721.22.00.00	TRANSF. DA COMPENSAÇÃO FINANC. P/ EXPLOR. DE RECUR. NATURAIS	-	-	-
1721.22.20.00	COTA-PARTE DA COMPENS. FINANC. DE REC. MINERAIS - CFEM	-	-	-
1721.22.30.00	COTA-PARTE ROYALTIES - COMPENS. FINANC. P/ PROD. DE PETRÓLEO	-	-	-
1721.22.70.00	COTA-PARTE DO FUNDO ESPECIAL DO PETRÓLEO - FEP	-	-	-
1721.33.00.00	TRANSFERÊNCIA DE RECURSOS DO SISTEMA ÚNICO DE SAÚDE - SUS	-	-	-
1721.33.10.00	ATENÇÃO BÁSICA	-	-	-
1721.33.13.00	MÉDIA E ALTA COMPLEX. AMBULATORIAL E HOSPITALAR	-	-	-
1721.33.14.00	VIGILÂNCIA EM SAÚDE	-	-	-
1721.33.34.00	PROGRAMA DE ASSISTÊNCIA FARMACÊUTICA FEDERAL	-	-	-
1721.33.35.00	GESTÃO DO SUS	-	-	-
1721.34.00.00	TRANSF. DE RECUR. DO FUNDO NAC. DE ASSIST. SOCIAL - FNAS	-	-	-
1721.34.10.00	TR 803/MPAS/SEAS/00 PROJETO AGENTE JOVEM	-	-	-
1721.34.13.00	TR 136/2004/MAS/PMM - PROGRAMA SENTINELA	-	-	-
1721.34.14.00	TERMO DE CONVÊNIO 628/03 - PROGR. PAIF REDENÇÃO	-	-	-
1721.34.17.00	TR 77 MPAS/SEAS/02 - PROT. SOC. - FUND. DR. THOMAS	-	-	-
1721.34.18.00	TR 77 MPAS/SEAS/02 - PROT. SOCIAL ESPECIAL/PPD	-	-	-
1721.34.20.00	TR 717 MPAS/SEAS/00 - PETI - JORNADA AMPLIADA	-	-	-
1721.34.21.00	ÍNDICE DE GESTÃO DESCENTRALIZADA - IGD	-	-	-
1721.35.00.00	TRANSF. DE RECUR. DO FUNDO NAC. DO DESENV. DA EDUC. - FNDE	-	-	-
1721.35.01.00	TRANSFERÊNCIAS DO SALÁRIO-EDUCAÇÃO	-	-	-
1721.35.03.00	PROG. NAC. DE ALIMENT. ESCOLAR - PNAE	-	-	-
1721.35.04.00	PROG. NAC. DE APOIO AO TRANSP. DO ESCOLAR- PNATE- ENS. FUNDAMENTAL	-	-	-
1721.35.09.00	PROG. NAC. DE ALIM. ESCOLAR P/ PRE-ESCOLA - PNAEP	-	-	-
1721.35.10.00	PROG. NAC. DE ALIM. ESCOLAR P/ CRECHE - PNAC	-	-	-
1721.35.11.00	PROG. NAC. DE ALIMENTAÇÃO ESCOLAR P/ INDÍGENA - PNAEI	-	-	-
1721.35.12.00	PROGRAMA PROJÓVEM URBANO	-	-	-
1721.35.13.00	PROG. NAC. ALIMENTAÇÃO ESCOLAR -EJA - PNAE EJA	-	-	-
1721.35.14.00	PROG. NAC. ALIMENTAÇÃO ESCOLAR - ENSINO MÉDIO- PNAEM	-	-	-
1721.35.15.00	PROG. NAC. ALIM. ESCOLAR - PNAE - FUNDO MAIS EDUCAÇÃO	-	-	-
1721.36.01.00	TRANSFERÊNCIA FINANCEIRA DO ICMS - DESONERAÇÃO - LC 87/96	-	-	-
1722.00.00.00	TRANSFERÊNCIAS DOS ESTADOS	-	-	-
1722.01.00.00	PARTICIPAÇÃO NA RECEITA DOS ESTADOS	-	-	-
1722.01.01.00	COTA-PARTE DO ICMS	-	-	-
1722.01.02.00	COTA-PARTE DO IPVA	-	-	-
1722.01.04.00	COTA-PARTE DO IPI SOBRE EXPORTAÇÃO	-	-	-
1722.01.13.00	COTA-PARTE DA CONTRIB. DE INTERV. NO DOMÍNIO ECONÔMICO - CIDE	-	-	-
1722.22.00.00	TRANSFERÊNCIA DA COTA-PARTE DA COMPENSAÇÃO FINANCEIRA (25%)	-	-	-
1722.22.30.00	ROYALTIES DA PETROBRAS - LEI 7990/89, ART. 9	-	-	-
1722.33.00.00	TRANSF. DE RECUR. DO ESTADO P/ PROG. DE SAÚDE - REPAS. FUNDO A FUNDO	-	-	-
1722.33.33.00	ASSISTÊNCIA FARMACÊUTICA ESTADUAL	-	-	-
1724.00.00.00	TRANSFERÊNCIAS MULTIGOVERNAMENTAIS	-	-	-
1724.01.00.00	TRANSFERÊNCIAS DE RECURSOS DO FUNDEB	-	-	-
1724.01.01.00	CONTRIBUIÇÕES AO FUNDEB	-	-	-
1724.01.02.00	EXCESSO FUNDEB	-	-	-
1724.02.00.00	TRANSF. DE RECURSOS DA COMP. DA UNIAO AO FUNDEB	-	-	-
1760.00.00.00	TRANSFERÊNCIAS DE CONVENIOS	-	-	-
1761.00.00.00	TRANSFERÊNCIA DE CONVENIOS DA UNIAO	-	-	-
1761.99.00.00	OUTRAS TRANSF. DE CONVENIOS DA UNIAO	-	-	-
1761.99.01.00	TERMO DE COOPERAÇÃO E PARCERIA-CEF/PMM/IMPLURB	-	-	-
1761.99.23.00	TRANSF. CONVÊNIO MTE - SINE MANAUS	-	-	-
1761.99.33.00	TRANSF. CONV. MTE - CENTRO PÚBLICO DE ECONOMIA SOLIDÁRIA	-	-	-
1761.99.39.00	CR 0254.495.35/2008 MINISTÉRIO DO TURISMO - IMPLURB	-	-	-
1761.99.40.00	CONVÊNIO Nº 746413/2010	-	-	-
1900.00.00.00	OUTRAS RECEITAS CORRENTES	-	-	4.240.000
1910.00.00.00	MULTAS E JUROS DE MORA	-	-	-
1911.00.00.00	MULTA E JUROS DE MORA DOS TRIBUTOS	-	-	-
1911.38.00.00	MULTAS E JUROS DE MORA DOS TRIBUTOS - IPTU	-	-	-
1911.39.00.00	MULTAS E JUROS DE MORA DOS TRIBUTOS - ITBI	-	-	-
1911.40.00.00	MULTAS E JUROS DE MORA DOS TRIBUTOS - ISS	-	-	-
1911.99.00.00	MULTAS E JUROS DE MORA - OUTROS TRIBUTOS	-	-	-
1913.00.00.00	MULTAS E JUROS DE MORA DA DÍVIDA ATIVA DOS TRIBUTOS	-	-	-
1913.11.00.00	MULTAS E JUROS DE MORA DA DIV. ATIVA DO IPTU	-	-	-
1913.12.00.00	MULTAS E JUROS DE MORA DA DIV. ATIVA S/ ITBI	-	-	-
1913.13.00.00	MULTAS E JUROS DE MORA DA DIV. ATIVA DO ISS	-	-	-
1913.99.00.00	MULTAS E JUROS DE MORA DA DIV. ATIVA OUTROS TRIBUTOS	-	-	-
1918.99.00.00	OUTRAS MULTAS E JUROS DE MORA	-	-	-
1919.00.00.00	MULTAS DE OUTRAS ORIGENS	-	-	-
1919.10.00.00	MULTAS PREVISTAS NA LEGISLAÇÃO SANITÁRIA	-	-	-
1919.15.00.00	MULTAS PREVISTAS NA LEGISLAÇÃO DE TRÂNSITO	-	-	-
1919.28.00.00	MULTAS DECOR. DA OPER. DO TRANSP. ROD. DE PASSAG. E CARGAS	-	-	-
1919.99.00.00	OUTRAS MULTAS	-	-	-
1920.00.00.00	INDENIZAÇÕES E RESTITUIÇÕES	-	-	-
1920.01.00.00	INDENIZAÇÕES E RESTITUIÇÕES	-	-	-
1930.00.00.00	RECEITA DA DÍVIDA ATIVA	-	-	-
1931.00.00.00	RECEITA DA DÍVIDA ATIVA TRIBUTÁRIA	-	-	-
1931.11.00.00	RECEITA DA DÍVIDA ATIVA DO IPTU	-	-	-
1931.12.00.00	RECEITA DA DÍVIDA ATIVA DO ITBI	-	-	-
1931.13.00.00	RECEITA DA DÍVIDA ATIVA DO ISS	-	-	-
1931.99.00.00	RECEITA DA DÍVIDA ATIVA DE OUTROS TRIBUTOS	-	-	-
1990.00.00.00	RECEITAS DIVERSAS	-	4.240.000	-
1990.99.00.00	OUTRAS RECEITAS	4.240.000	-	-
1990.99.01.00	FMDMA - LEI	4.240.000	-	-
1990.99.02.00	RECEITA DE PREÇO DO D.O.M.	-	-	-
1990.99.03.00	FEIRAS E MERCADOS	-	-	-
1990.99.04.00	ENTRADA DE EXPEDIENTE	-	-	-

**Poder Executivo****Prefeitura de Manaus**

2621 - RECEITA PREVISTA PARA O EXERCÍCIO DE 2012 - FUNDO MUNICIPAL DE DESENVOLVIMENTO E MEIO AMBIENTE

Código	Especificação	Alíneas Subalíneas	Subfontes Rubricas	Categoria Econômica Fonte
1990.99.05.00	RECEITA DE CEMITERIOS	-	-	-
1990.99.07.00	DEMAIS RECEITAS	-	-	-
1990.99.08.00	RECEITA DE DOACOES	-	-	-
1990.99.11.00	VENDAS DE EDITAIS DE LICITAÇÃO	-	-	-
1990.99.12.00	RECEITA DE RESGATE DE ANIMAIS	-	-	-
1990.99.99.00	DEMAIS RECEITAS	-	-	-
2000.00.00.00	RECEITAS DE CAPITAL	-	-	-
2100.00.00.00	OPERACOES DE CREDITO	-	-	-
2110.00.00.00	OPERACOES DE CREDITO INTERNAS	-	-	-
2114.00.00.00	OPERAÇÕES DE CRÉDITO INTERNAS - CONTRATUAIS	-	-	-
2114.03.02.00	PROGRAMA SANEAMENTO PARA TODOS-MINDU/SEMOSBH	-	-	-
2114.03.03.00	PRÓ-SANEAMENTO - SISTEMA DE ABAST. DE ÁGUA	-	-	-
2114.05.00.00	OPERAÇÕES DE CRÉDITO INTERNAS PARA PROG. DE MODERNIZ. DA ADM. PÚBLICA	-	-	-
2114.05.01.00	PNAFM - PROG.NAC.APOIO A GESTAO ADM. FISC. MUNIC.	-	-	-
2114.05.02.00	PMAT - PROG. DE MOD. DA ADMINISTRAÇÃO FAZENDÁRIA	-	-	-
2114.99.00.00	OUTRAS OPERAÇÕES DE CRÉDITO INTERNAS - CONTRATUAIS	-	-	-
2114.99.05.00	PROG. SAN. P/TODOS-MANEJO DE ÁGUAS PLUVIAIS-PAC PROMANAUS	-	-	-
2120.00.00.00	OPERACOES DE CREDITO EXTERNAS	-	-	-
2123.00.00.00	OPERACOES DE CREDITO EXTERNAS - CONTRATUAIS	-	-	-
2123.99.00.00	OUTRAS OPERACOES DE CREDITO EXTERNAS - CONTRATUAIS	-	-	-
2123.99.01.00	PROURBIS - PROG.DE DES.URB. E INC.SÓCIO-AMB.DE MANAUS	-	-	-
2123.99.02.00	PRÓ-MANAUS - CAF/SEMOSBH	-	-	-
2200.00.00.00	ALIENACAO DE BENS	-	-	-
2220.00.00.00	ALIENACAO DE BENS IMOVEIS	-	-	-
2300.00.00.00	AMORTIZAÇÃO DE EMPRÉSTIMOS	-	-	-
2300.20.00.00	AMORTIZAÇÃO DE EMPRÉSTIMOS - EM CONTRATO	-	-	-
2400.00.00.00	TRANSFERENCIAS DE CAPITAL	-	-	-
2420.00.00.00	TRANSFERENCIAS INTERGOVERNAMENTAIS	-	-	-
2421.00.00.00	TRANSFERENCIAS DA UNIAO	-	-	-
2421.01.00.00	TRANSFERENCIA DE RECURSOS DO SISTEMA UNICO DE SAUDE - SUS	-	-	-
2421.01.01.00	TRANSFERENCIAS DO SUB-BLOCO DE INVESTIMENTOS	-	-	-
2470.00.00.00	TRANSFERENCIAS DE CONVENIOS	-	-	-
2471.00.00.00	TRANSFERENCIAS DE CONVENIOS DA UNIAO	-	-	-
2471.99.00.00	OUTRAS TRANSFERENCIAS DE CONVENIO DA UNIAO	-	-	-
2471.99.01.00	CONV. MIN. CIDADES Nº 192.785-24/06 - UNID. HAB. - BURITIS I	-	-	-
2471.99.23.00	TRANF. CONV. Nº 013/2004 - SUFRAMA	-	-	-
2471.99.24.00	CONV. MIN. CIDADES Nº 192.786-38/06 - UNID. HAB. -REG. ASSENT.	-	-	-
2471.99.25.00	CONV. MIN. CIDADES Nº 218.698-31/07 - UNID. HAB. - TARUMÃ	-	-	-
2471.99.31.00	CONV. MIN. CIDADES Nº 231.404-50/07 - HAB. POPULARES	-	-	-
2471.99.32.00	CONV. MIN. CIDADES Nº 251.149-78/09 - URB. VIAS	-	-	-
2471.99.33.00	CONV. MIN. CIDADES Nº 198.133-66/06 -PAV. BURITIS I	-	-	-
2471.99.36.00	FUNASA - Nº 0908/07	-	-	-
2471.99.38.00	FUNASA - Nº 1709/08	-	-	-
2471.99.41.00	CONV. 704.862/09 - M TURISMO - PONTA NEGRA	-	-	-
2471.99.42.00	CR 315.155-38/09 - RECAP. DE VIAS	-	-	-
2471.99.43.00	CR 310.814-94/09 - MCIDADES - RED. ACID. TRANS	-	-	-
2471.99.44.00	CR 316.169-14/09 - RECAP. DE VIAS	-	-	-
2471.99.46.00	TC 302.560-69/09 - MC/FNHIS - RECAP. BURITIS II	-	-	-
2471.99.50.00	CONVÊNIO FNDE/SEMED - CONSTRUÇÃO DE CRECHES	-	-	-
2472.00.00.00	TRANSFERENCIA DE CONVENIOS DO ESTADO	-	-	-
2472.99.00.00	OUTRAS TRANSFERENCIAS DE CONVENIO DOS ESTADOS	-	-	-
2472.99.01.00	CONV. Nº 010/2007 - ESTADO DO AMAZONAS/GPI/IMTU	-	-	-
9000.00.00.00	DEDUCOES DA RECEITA CORRENTE	-	-	-
9700.00.00.00	DEDUCOES DAS TRANSFERENCIAS CORRENTES	-	-	-
9720.00.00.00	DEDUCOES DAS TRANSFERENCIAS INTERGOVERNAMENTAIS	-	-	-
9721.00.00.00	DEDUCOES DAS TRANSFERENCIAS DA UNIAO	-	-	-
9721.01.00.00	DEDUCAO DE RECEITA PARA A FORMACAO DO FUNDEB - TRANSF. DA UNIAO	-	-	-
9721.01.02.00	DEDUCAO DE RECEITA PARA FORMACAO DO FUNDEB (FPM)	-	-	-
9721.01.05.00	DEDUCAO DE RECEITA PARA FORMACAO DO FUNDEB (IPTR)	-	-	-
9721.36.01.00	DEDUÇÃO PARA O FUNDEB - LC N 87/96	-	-	-
9722.00.00.00	DEDUCAO DAS TRANSFERENCIAS DOS ESTADOS	-	-	-
9722.01.00.00	DEDUCAO DE RECEITA - TRANSFERENCIAS DOS ESTADOS	-	-	-
9722.01.01.00	DEDUCAO DE RECEITA PARA FORMACAO DO FUNDEB (ICMS)	-	-	-
9722.01.02.00	DEDUCAO DE RECEITA PARA FORMACAO DO FUNDEB (IPVA)	-	-	-
9722.01.04.00	DEDUCAO DE RECEITA PARA FORMACAO DO FUNDEB (IPI - EXPORTAÇÃO)	-	-	-
9919.15.00.00	DEDUCAO DE RECEITA DO FUNSET	-	-	-
9990.01.00.00	DEDUCAO DE MULTAS POR AUTO DE INFRAÇÃO	-	-	-
			Total	4.540.000

Considerando que o Orçamento do(a) FUNDO MUNICIPAL DE DESENVOLVIMENTO E MEIO AMBIENTE é de R\$ 0. O total de R\$ 4.540.000 refere-se a transferências do Município.

ORÇAMENTO 2012

PROGRAMA DE TRABALHO

ÓRGÃO: 280901 - FUNDO MUNICIPAL DE DESENVOLVIMENTO E MEIO AMBIENTE

R\$ 1,00

CÓDIGO	ESPECIFICAÇÃO	PROJETO	ATIVIDADE	OPERACOES ESPECIAIS	CONTINGÊNCIA
18.122.4002.2302	FOLHA DE PESSOAL E ENCARGOS SOCIAIS DO FMDMA DESTINADO A PAGAMENTO DE SERVIDOR DO FMDMA		620.000		
18.541.1081.2187	APOIO A PROJETOS AMBIENTAIS APOIAR OS PROGRAMAS E PROJETOS AMBIENTAIS ATRAVÉS DE PARCERIAS COM INSTITUIÇÕES VOLTADAS AO MEIO AMBIENTE		3.920.000		
			TOTAL GERAL		4.540.000

280901 FUNDO MUNICIPAL DE DESENVOLVIMENTO E MEIO AMBIENTE

2012

2622 DETALHAMENTO ORÇAMENTARIO POR ESFERA

R\$ 1,00

ESFERA	PROGRAMA	FU	SFU	T	PESSOAL E JUROS E ENCARGOS ENCARGOS DA DIVIDA	OUTRAS DESPESAS CORRENTES	INVESTIMENTO	INVERSOES FINANCEIRAS	AMORTIZACAO DA DIVIDA	TOTAL
FISCAL										
1081	CONTROLE E QUALIDADE AMBIENTAL									
2187	APOIO A PROJETOS AMBIENTAIS	18	541	A		3.470.000	450.000			3.920.000
4002	PROGRAMA DE GESTÃO ADMINISTRATIVA									
2302	FOLHA DE PESSOAL E ENCARGOS SOCIAIS DO FMDMA	18	122	A	620.000					620.000
TOTAL GERAL DA ESFERA					620.000	3.470.000	450.000			4.540.000
TOTAL GERAL DA UNIDADE					620.000	3.470.000	450.000			4.540.000
FU - FUNCAO										
SFU - SUBFUNCAO										
T - TIPO DA AÇÃO: P - PROJETO										
A - ATIVIDADE										
E - OPERACOES ESPECIAIS										
O - OUTRAS ACOES										

SECRETARIA MUNICIPAL DE GOVERNO



Prefeitura de Manaus
Lei Orçamentária Anual - LOA 2012
2634 - Atribuições e Legislação

Órgão

290101 SECRETARIA MUNICIPAL DE GOVERNO

Atribuições:

- ASSISTÊNCIA DIRETA E APOIO AO PREFEITO NO DESEMPENHO DE SUAS ATRIBUIÇÕES, MEDIANTE A PROPOSIÇÃO DE DIRETRIZES DE REORGANIZAÇÃO ADMINISTRATIVA PARA A CONSOLIDAÇÃO DO DESENVOLVIMENTO INSTITUCIONAL E O CUMPRIMENTO DAS DELIBERAÇÕES DO CONSELHO MUNICIPAL DE GESTÃO ESTRATÉGICA;
- A GERAÇÃO E O MONITORAMENTO DE INDICADORES DE DESEMPENHO E INSTRUMENTOS AVALIADORES; AUXÍLIO À INSTITUIÇÃO E REORGANIZAÇÃO DE SISTEMAS E VERIFICAÇÃO DO SEU PLANO E EFETIVO FUNCIONAMENTO;
- ESTABELECIMENTO DE NORMAS PARA A PADRONIZAÇÃO DE ATOS ADMINISTRATIVOS;
- ANÁLISE PRÉVIA, COM O CONCURSO DA PROCURADORIA GERAL DO MUNICÍPIO, DA LEGALIDADE DE CONTRATOS CONVÊNIOS E AJUSTES EM GERAL NO ÂMBITO DA ADMINISTRAÇÃO DO MUNICÍPIO;

Legislação:

LEI MUNICIPAL Nº 936/2006;
LEI MUNICIPAL 1.314, DE 04.03.09;
LEI MUNICIPAL Nº 1.322, DE 16.04.09;
DECRETO MUNICIPAL Nº 0137, DE 05.06.09.

ORGANOGRAMA DA SECRETARIA MUNICIPAL DE GOVERNO - SEMGOV

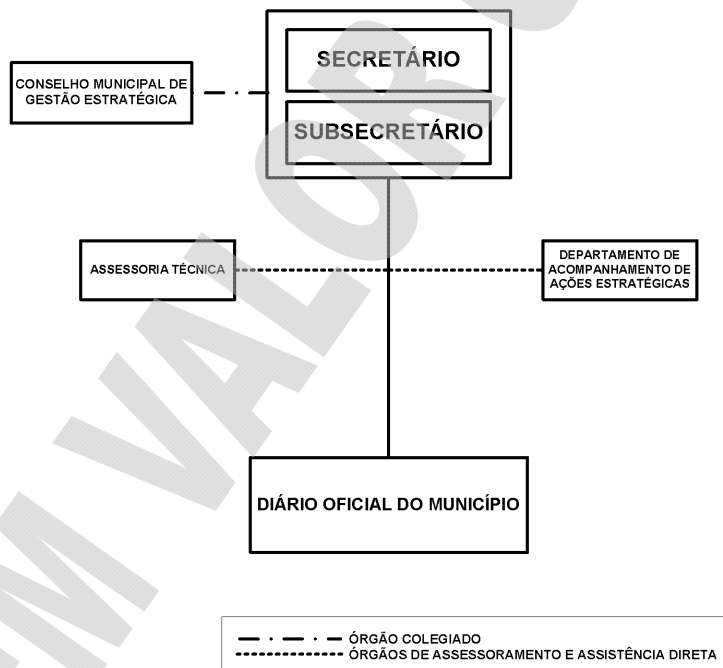

ORÇAMENTO 2012

PROGRAMA DE TRABALHO

ÓRGÃO: 290101 - SECRETARIA MUNICIPAL DE GOVERNO

R\$ 1,00

CÓDIGO	ESPECIFICAÇÃO	PROJETO	ATIVIDADE	OPERAÇÕES ESPECIAIS	CONTINGÊNCIA
04.122.4002.2036	FOLHA DE PESSOAL E ENCARGOS SOCIAIS DA SEMGOV DESPESA DE NATUREZA SALARIAL DECORRENTES DO EFETIVO EXERCÍCIO DE CARGO, EMPREGO OU FUNÇÃO DE CONFIANÇA NO SETOR PÚBLICO, TAIS COMO 13º SALÁRIO, FÉRIAS, AUXÍLIO TRANSPORTE, DIÁRIAS, INDENIZAÇÕES TRABALHISTAS, PAGAMENTOS DE CONTRIBUIÇÕES REFERENTES AO INSS, MANAUSMED, MANAUSPREV, ETC.		1.900.000		
04.122.4002.2038	MANUTENÇÃO ADMINISTRATIVA DA SECRETARIA MUNICIPAL DE GOVERNO MANUTER OS SERVIÇOS ADMINISTRATIVOS, ABRANGENDO TODAS AS AQUISIÇÕES DE MATERIAIS OU EQUIPAMENTOS E CONTRATAÇÕES, BEM COMO CAPACITAR OS SERVIDORES, MANUTENÇÃO DO DIÁRIO OFICIAL DO MUNICÍPIO.		265.000		
TOTAL GERAL					2.165.000

290101 SECRETARIA MUNICIPAL DE GOVERNO
2622 DETALHAMENTO ORÇAMENTARIO POR ESFERA

2012
R\$ 1,00

ESFERA	PROGRAMA	FU	SFU	T	GRUPOS					TOTAL
					PESSOAL E ENCARGOS	JUROS E ENCARGOS DA DÍVIDA	OUTRAS DESPESAS CORRENTES	INVESTIMENTO	INVERSOES FINANCEIRAS	
FISCAL										
4002 PROGRAMA DE GESTÃO ADMINISTRATIVA										
2036	FOLHA DE PESSOAL E ENCARGOS SOCIAIS DA SEMGOV	04	122	A	1.878.000		22.000			1.900.000
2038	MANUTENÇÃO ADMINISTRATIVA DA SECRETARIA MUNICIPAL DE GOVERNO	04	122	A			192.000	73.000		265.000
TOTAL GERAL DA ESFERA					1.878.000		214.000	73.000		2.165.000
TOTAL GERAL DA UNIDADE					1.878.000		214.000	73.000		2.165.000
FU - FUNCAO										
SFU - SUBFUNCAO										
T - TIPO DA ACAO: P - PROJETO										
A - ATIVIDADE										
E - OPERACOES ESPECIAIS										
O - OUTRAS ACOES										

SECRETARIA MUNICIPAL DE PRODUÇÃO E ABASTECIMENTO



Prefeitura de Manaus
Lei Orçamentária Anual - LOA 2012
2634 - Atribuições e Legislação

Órgão

300101 SECRETARIA MUNICIPAL DE PRODUÇÃO E ABASTECIMENTO

Atribuições:

- PLANEJAMENTO, COORDENAÇÃO EXECUÇÃO DE AÇÕES, NO ÂMBITO MUNICIPAL, RELATIVAS À PRODUÇÃO, ABASTECIMENTO, VIGILÂNCIA, DEFESA SANITÁRIA E INSPEÇÃO DE PRODUTOS DE ORIGEM ANIMAL OU VEGETAL;
- FORTALECIMENTO, DESENVOLVIMENTO E ESTÍMULO DE MECANISMOS PARA A COMERCIALIZAÇÃO DE PRODUTOS AGROPECUÁRIOS, DE PESCA E DA AQUICULTURA, INCENTIVANDO A PRODUÇÃO DA AGRICULTURA FAMILIAR E A ORGANIZAÇÃO DE COOPERATIVISMO E ASSOCIATIVISMO NO ÂMBITO MUNICIPAL;

Legislação:

LEI MUNICIPAL Nº 1.454, DE 14.11.79;
LEI MUNICIPAL Nº 1.872, DE 12.11.86;
LEI MUNICIPAL Nº 052, DE 11.01.91;
LEI MUNICIPAL Nº 175, DE 10.03.93;
DECRETO MUNICIPAL Nº 1.589, DE 25.06.93;
LEI MUNICIPAL Nº 205, DE 15.07.93;
LEI MUNICIPAL Nº 314, DE 11.12.95;
LEI MUNICIPAL Nº 318, DE 14.12.95;
LEI MUNICIPAL Nº 335, DE 19.03.96;
DECRETO MUNICIPAL Nº 3.383, DE 02.07.96;
LEI MUNICIPAL Nº 470, DE 21.01.99;
DECRETO MUNICIPAL Nº 4.934, DE 04.04.00;
LEI MUNICIPAL Nº 590, DE 13.03.01;
LEI MUNICIPAL Nº 761, DE 04.05.04;
LEI MUNICIPAL Nº 772, DE 25.06.04;
LEI MUNICIPAL Nº 936, DE 20.01.06;
DECRETO MUNICIPAL Nº 8.411, DE 20.04.06;
LEI MUNICIPAL Nº 1.314, DE 04.03.09;
LEI MUNICIPAL Nº 1.322, DE 16.04.09;
DECRETO MUNICIPAL Nº 0145, DE 05.06.09;
DECRETO Nº 0607, DE 22.10.2010.

ORGANOGRAMA DA SECRETARIA MUNICIPAL DE PRODUÇÃO E ABASTECIMENTO – SEMPAB

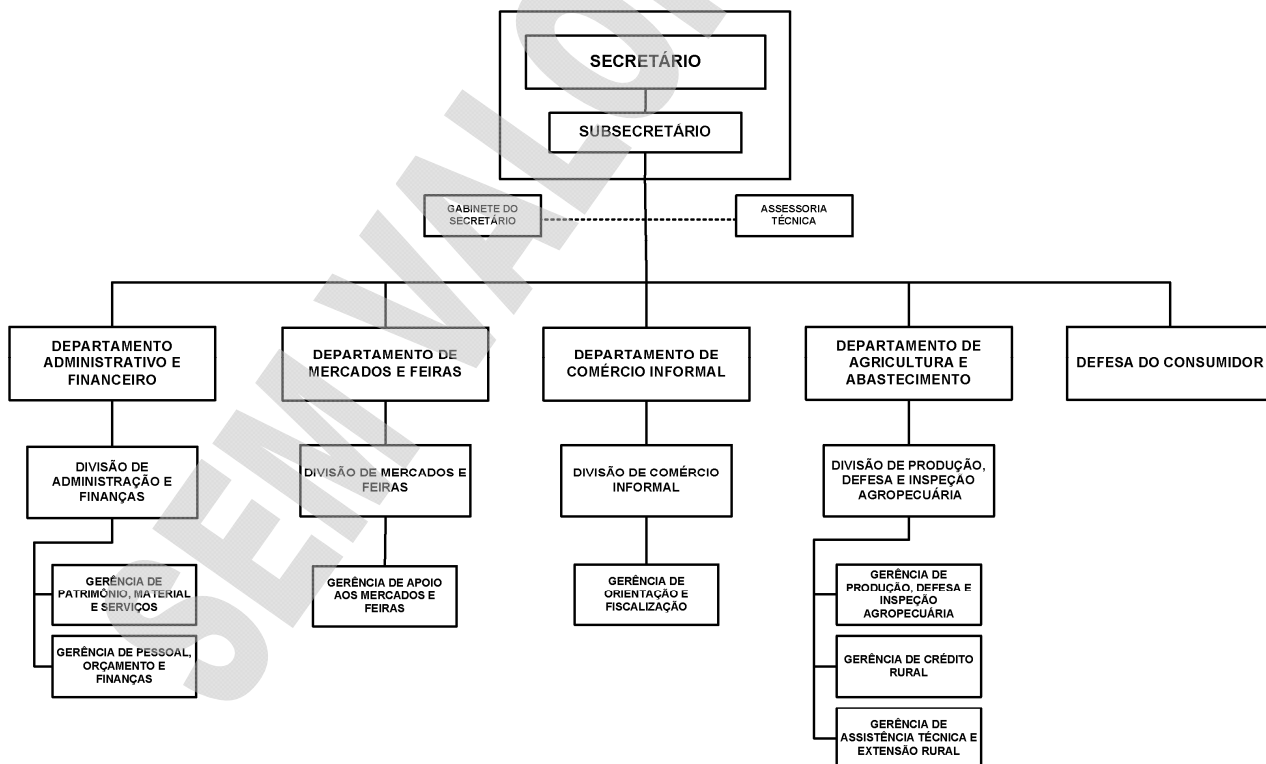

----- ÓRGÃOS DE ASSESSORAMENTO E ASSISTÊNCIA DIRETA

ORÇAMENTO 2012
PROGRAMA DE TRABALHO
ÓRGÃO: 300101 - SECRETARIA MUNICIPAL DE PRODUÇÃO E ABASTECIMENTO

R\$ 1,00

CÓDIGO	ESPECIFICAÇÃO	PROJETO	ATIVIDADE	OPERACOES ESPECIAIS	CONTINGÊNCIA
20.122.4002.2014	SUPRIMENTOS DE MATERIAIS OU EQUIPAMENTOS PARA MANUTENÇÃO FUNCIONAL SUPRIR A SEMPAB DE MATERIAIS DE CONSUMO, EXPEDIENTE E EQUIPAMENTOS, MANTENDO A SECRETARIA ADMINISTRATIVAMENTE E EM BOM FUNCIONAMENTO		555.000		
20.122.4002.2015	CONTRATAÇÃO DE SERVIÇOS PARA MANUTENÇÃO FUNCIONAL MANTER OS SERVIÇOS PROVENIENTES DE CONTRATOS DE TERCEIROS PARA MANUTENÇÃO ADMINISTRATIVA DO ÓRGÃO		1.600.000		
20.122.4002.2016	FOLHA DE PESSOAL E ENCARGOS SOCIAIS CONTABILIZAR DESPESAS DE NATUREZA SALARIAL DECORRENTE DO EFETIVO EXERCÍCIO DE CARGO, EMPREGO OU FUNÇÃO DE CONFIANÇA NO SETOR PÚBLICO		13.000.000		
20.128.1050.2022	CAPACITAÇÃO DOS SERVIDORES DA SEMPAB PROMOVER O DESENVOLVIMENTO DOS SERVIDORES ATRAVÉS DA PARTICIPAÇÃO EM CURSOS DE APERFEIÇOAMENTO, ATUALIZAÇÃO, ESPECIALIZAÇÃO E TREINAMENTO EM ÁREA DE INTERESSE DA SEMPAB		50.000		
20.541.1085.1005	IMPLANTAÇÃO DA EDUCAÇÃO AMBIENTAL NOS MERCADOS, FEIRAS, COMÉRCIO INFORMAL E ZONA RURAL IMPLANTAÇÃO DE A3P, SS, COMO FORMA DE CONSCIENTIZAR OS PERMISSIONÁRIOS DE MERCADOS, FEIRAS E COMÉRCIO INFORMAL, COMUNIDADES RURAIS E FUNCIONÁRIOS DA SEMPAB QUANTO A NECESSIDADE DE MANTER O MEIO AMBIENTE PARA ASSEGURAR A MELHORIA DA QUALIDADE DE VIDA	55.000			
20.601.1085.2024	MANUTENÇÃO DAS UNIDADES LOCAIS DE ASSISTÊNCIA TÉCNICA E EXTENSÃO RURAL E MANUTENÇÃO DAS PATRULHAS AGRÍCOLAS MANUTENÇÃO DAS UNIDADES LOCAIS DE ASSISTÊNCIA TÉCNICA E EXTENSÃO RURAL E MANUTENÇÃO DAS PATRULHAS AGRÍCOLAS ATRAVÉS DO SUPRIMENTO DE MATERIAIS E SERVIÇOS COM A FINALIDADE ZELAR PELO PATRIMÔNIO PÚBLICO ADQUIRIDO E FORNECER ATENDIMENTO AOS PRODUTORES RURAIS		191.000		
20.601.1085.2028	IMPLANTAÇÃO DE CASAS DE VEGETAÇÃO NAS PROPRIEDADES DE AGRICULTORES FAMILIARES E DISTRIBUIÇÃO DE INSUMOS E EQUIPAMENTOS, IMPLANTAÇÃO DE CASAS DE VEGETAÇÃO NAS PROPRIEDADES DE AGRICULTORES FAMILIARES E DISTRIBUIÇÃO DE INSUMOS E EQUIPAMENTOS, COMO FORMA DE INCENTIVAR O PLANTIO DE HORTIFRUTIS, DESENVOLVENDO O APRENDIZADO DAS CRIANÇAS E AUXILIANDO NA ALIMENTAÇÃO FAMILIAR; AQUISIÇÃO DE MUDAS FRUTÍFERAS E DE HORTALIÇAS PARA MANUTENÇÃO DAS CASAS DE VEGETAÇÃO		1.020.000		
20.605.1085.2017	MANUTENÇÃO DO PADRÃO DE HIGIENE E SEGURANÇA DOS MERCADOS E FEIRAS MANTER MERCADOS E FEIRAS EM BOM ESTADO DE CONSERVAÇÃO, MANTENDO O PADRÃO DE HIGIENE E SEGURANÇA DOS MESMOS		245.000		
20.605.1085.2020	EXPANSÃO DOS EQUIPAMENTOS DA REDE DE ABASTECIMENTO EXPANDIR A REDE DE ABASTECIMENTO DO MUNICÍPIO DE MANAUS A FIM DE MELHORAR AS CONDIÇÕES DE ATENDIMENTO À POPULAÇÃO DA CIDADE DE MANAUS		1.300.000		
20.605.1085.2072	MANUTENÇÃO DO TERMINAL PESQUEIRO MANTER EM BOM ESTADO DE CONSERVAÇÃO E HIGIENE O TERMINAL PESQUEIRO, MANTENDO A SEGURANÇA E BOA QUALIDADE NO ATENDIMENTO AOS USUÁRIOS DO SISTEMA DE ABASTECIMENTO		20.000		
20.605.1085.2296	REFORMA, RECUPERAÇÃO E REVITALIZAÇÃO DOS EQUIPAMENTOS DA REDE DE ABASTECIMENTO REFORMAR, RECUPERAR E REVITALIZAR A REDE DE ABASTECIMENTO DO MUNICÍPIO DE MANAUS A FIM DE MELHORAR AS CONDIÇÕES DE HIGIENE E ATENDIMENTO À POPULAÇÃO DA CIDADE DE MANAUS		1.287.000		
20.605.1085.2311	SERVIÇO DE INSPEÇÃO MUNICIPAL - SIM FISCALIZAR E INSPECIONAR A PRODUÇÃO E INDUSTRIALIZAÇÃO E/OU PROCESSAMENTO DOS PRODUTOS DE ORIGEM VEGETAL E ANIMAL NO MUNICÍPIO DE MANAUS.		352.000		
20.606.1085.2018	ASSISTÊNCIA TÉCNICA AOS PEQUENOS PRODUTORES RURAIS CAPACITAR E DAR SUPORTE TÉCNICO AOS PEQUENOS PRODUTORES RURAIS A FIM DE DEIXÁ-LOS CAPACITADOS PARA DESEMPENHAR SUAS ATIVIDADES COM MAIOR EFICIÊNCIA E ADOÇÃO DE NOVAS TECNOLOGIAS		830.000		
23.691.1086.2019	ORGANIZAÇÃO, CONSTRUÇÃO E AMPLIAÇÃO DE FEIRAS ITINERANTES E COMÉRCIO AMBULANTE PRATICADO NA CIDADE DE MANAUS. ORGANIZAR AS FEIRAS ITINERANTES E O COMÉRCIO AMBULANTE PRATICADO NA CIDADE DE MANAUS A FIM DE MELHORAR O ATENDIMENTO AO CONSUMIDOR. CONSTRUÇÃO, AMPLIAÇÃO E EQUIPAMENTO DO SHOPPING POPULAR PARA CAMELOS.		116.000		
TOTAL GERAL					20.621.000

300101 SECRETARIA MUNICIPAL DE PRODUÇÃO E ABASTECIMENTO
 2622 DETALHAMENTO ORÇAMENTARIO POR ESPERA

2012
 R\$ 1,00

ESFERA		FU	SFU	T	PESSOAL E ENCARGOS	JUROS E ENCARGOS DA DÍVIDA	OUTRAS DESPESAS CORRENTES	INVESTIMENTO	INVERSOES FINANCEIRAS	AMORTIZACAO DA DÍVIDA	TOTAL
PROGRAMA											
FISCAL											
1050	PROMOÇÃO DA FORMAÇÃO PROFISSIONAL DO SERVIDOR MUNICIPAL										
2022	CAPACITAÇÃO DOS SERVIDORES DA SEMPAB		20	128	A		50.000				50.000
1085	ABASTECIMENTO INTEGRADO										
1005	IMPLANTAÇÃO DA EDUCAÇÃO AMBIENTAL NOS MERCADOS, FEIRAS, COMÉRCIO INFORMAL E ZONA RURAL		20	541	P		55.000				55.000
2017	MANUTENÇÃO DO PADRÃO DE HIGIENE E SEGURANÇA DOS MERCADOS E FEIRAS		20	605	A		230.000	15.000			245.000
2018	ASSISTÊNCIA TÉCNICA AOS PEQUENOS PRODUTORES RURAIS		20	606	A		330.000	500.000			830.000
2020	EXPANSÃO DOS EQUIPAMENTOS DA REDE DE ABASTECIMENTO		20	605	A			1.300.000			1.300.000
2024	MANUTENÇÃO DAS UNIDADES LOCAIS DE ASSISTÊNCIA TÉCNICA E EXTENSÃO RURAL E MANUTENÇÃO DAS PATRULHAS AGRÍCOLAS		20	601	A		191.000				191.000
2028	IMPLANTAÇÃO DE CASAS DE VEGETAÇÃO NAS PROPRIEDADES DE AGRICULTORES FAMILIARES E DISTRIBUIÇÃO DE INSUMOS E EQUIPAMENTOS.		20	601	A		1.020.000				1.020.000
2072	MANUTENÇÃO DO TERMINAL PESQUEIRO		20	605	A		20.000				20.000
2296	REFORMA, RECUPERAÇÃO E REVITALIZAÇÃO DOS EQUIPAMENTOS DA REDE DE ABASTECIMENTO		20	605	A			1.287.000			1.287.000
2311	SERVIÇO DE INSPEÇÃO MUNICIPAL - SIM		20	605	A		224.000	128.000			352.000
1086	COMÉRCIO INFORMAL										
2019	ORGANIZAÇÃO, CONSTRUÇÃO E AMPLIAÇÃO DE FEIRAS ITINERANTES E COMÉRCIO AMBULANTE PRATICADO NA CIDADE DE MANAUS.		23	691	A		86.000	30.000			116.000
4002	PROGRAMA DE GESTÃO ADMINISTRATIVA										
2014	SUPRIMENTOS DE MATERIAIS OU EQUIPAMENTOS PARA MANUTENÇÃO FUNCIONAL		20	122	A		475.000	80.000			555.000
2015	CONTRATAÇÃO DE SERVIÇOS PARA MANUTENÇÃO FUNCIONAL		20	122	A		1.600.000				1.600.000
2016	FOLHA DE PESSOAL E ENCARGOS SOCIAIS		20	122	A	12.353.000	647.000				13.000.000
TOTAL GERAL DA ESFERA						12.353.000	4.928.000	3.340.000			20.621.000
TOTAL GERAL DA UNIDADE						12.353.000	4.928.000	3.340.000			20.621.000
FU - FUNÇÃO											
SFU - SUBFUNÇÃO											
T - TIPO DA AÇÃO: P - PROJETO											
A - ATIVIDADE											
E - OPERAÇÕES ESPECIAIS											
O - OUTRAS AÇÕES											

SECRETARIA MUNICIPAL DE ASSUNTOS FEDERATIVOS



Prefeitura de Manaus
Lei Orçamentária Anual - LOA 2012
2634 - Atribuições e Legislação

Órgão

310101 SECRETARIA MUNICIPAL DE ASSUNTOS FEDERATIVOS

Atribuições:

- REPRESENTAÇÃO INSTITUCIONAL DA PREFEITURA DE MANAUS NA CAPITAL FEDERAL NAS RELAÇÕES QUE VISEM O DESENVOLVIMENTO ECONÔMICO DO MUNICÍPIO JUNTO A ÓRGÃOS GOVERNAMENTAIS E AGÊNCIAS DE DESENVOLVIMENTO, NACIONAIS E INTERNACIONAIS;
- ASSESSORAMENTO A INVESTIDORES NACIONAIS E ESTRANGEIROS; APOIO MATERIAL E LOGÍSTICO A SERVIDORES EM MISSÃO DE INTERESSE DOS ÓRGÃOS E ENTIDADES DO PODER EXECUTIVO.

Legislação:

LEI MUNICIPAL Nº 1.314 DE 04.03.2009;
DECRETO MUNICIPAL Nº 0082, DE 28.04.09;
LEI MUNICIPAL Nº 1.322, DE 16.04.09.

ORGANOGRAMA DA SECRETARIA MUNICIPAL DE ASSUNTOS FEDERATIVOS - SEMAF

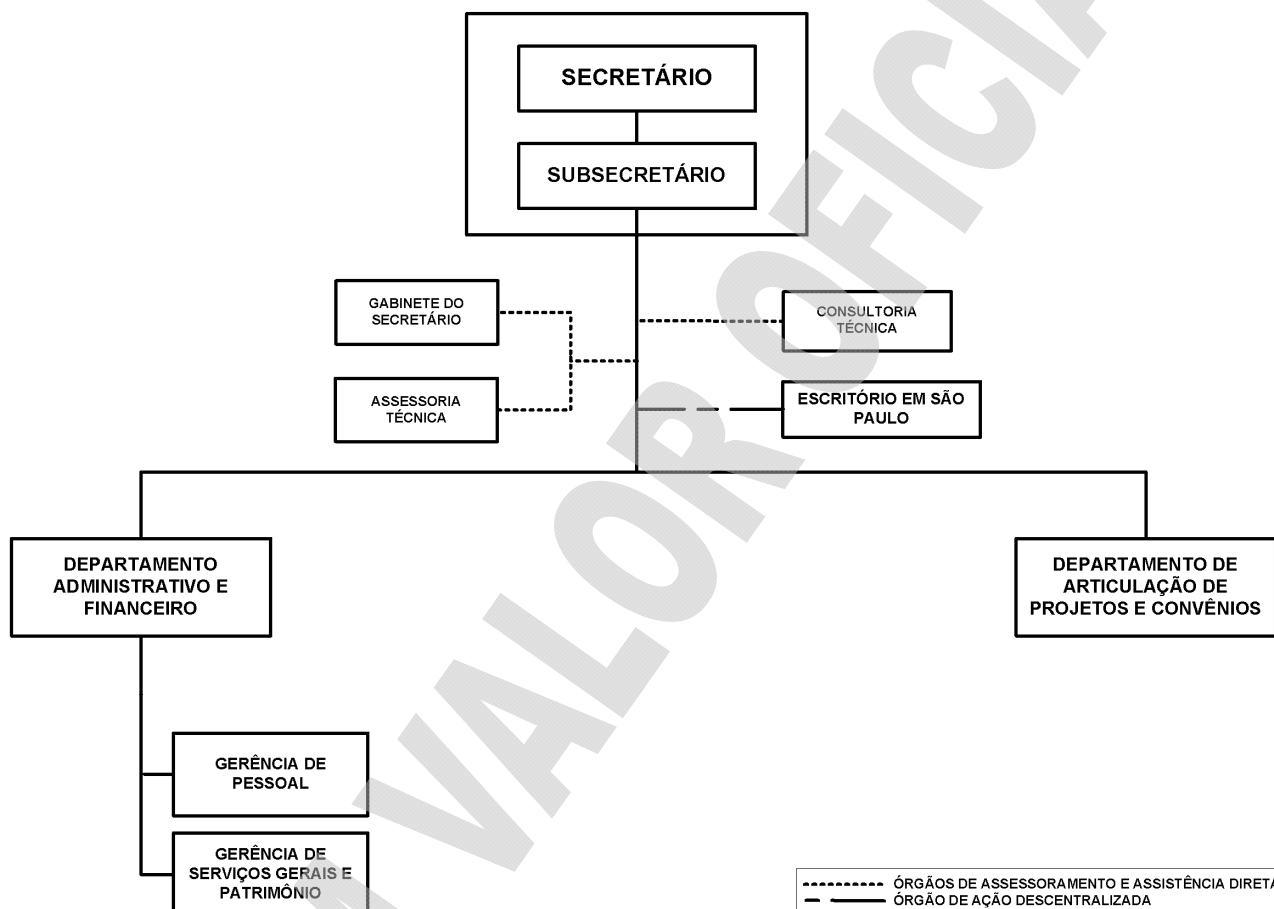

ORÇAMENTO 2012

PROGRAMA DE TRABALHO

ÓRGÃO: 310101 - SECRETARIA MUNICIPAL DE ASSUNTOS FEDERATIVOS

R\$ 1,00

CÓDIGO	ESPECIFICAÇÃO	PROJETO	ATIVIDADE	OPERAÇÕES ESPECIAIS	CONTINGÊNCIA
04.122.4002.2277	FOLHA DE PESSOAL E ENCARGOS SOCIAIS DA SEMAF				
	REMUNERAR OS SERVIDORES PELOS SERVIÇOS PRESTADOS À SECRETARIA		3.500.000		
04.122.4002.2279	CONTRATAÇÃO DE SERVIÇOS PARA MANUTENÇÃO FUNCIONAL				
	MANter ADMINISTRATIVAMENTE A SEMAF POR MEIO DE CONTRATAÇÕES DE SERVIÇOS		390.000		
04.122.4002.2280	SUPLEMENTOS DE MATERIAIS OU EQUIPAMENTOS PARA MANUTENÇÃO FUNCIONAL				
	MANter ADMINISTRATIVAMENTE A SECRETARIA COM MATERIAIS DE CONSUMO E PERMANENTES		30.000		
04.122.4002.2281	DEMANDAS CONTINGENCIAIS EM RELAÇÃO AO PROGRAMA TFD				
	ATENDER DEMANDAS CONTINGENCIAIS EM RELAÇÃO ÀS PESSOAS ABRANGIDAS PELO PROGRAMA TFD		5.000		
04.128.4002.2278	CAPACITAÇÃO DOS SERVIDORES DA SEMAF				
	CAPACITAR OS SERVIDORES DA SEMAF FAVORECENDO MELHOR ATENDIMENTO AOS USUÁRIOS DO PROGRAMA TFD		1.000		
TOTAL GERAL					3.926.000

310101 SECRETARIA MUNICIPAL DE ASSUNTOS FEDERATIVOS
2622 DETALHAMENTO ORÇAMENTARIO POR ESFERA

2012
R\$ 1,00

ESFERA	PROGRAMA	FU SFU T	PESSOAL E ENCARGOS	JUROS E ENCARGOS DA DÍVIDA	OUTRAS DESPESAS CORRENTES	GRUPOS: INVESTIMENTO	INVERSORES FINANCEIRAS	AMORTIZAÇÃO DA DÍVIDA	TOTAL
FISCAL									
4002	PROGRAMA DE GESTÃO ADMINISTRATIVA								
2277	FOLHA DE PESSOAL E ENCARGOS SOCIAIS DA SEMAF	04 122 A	3.421.000		79.000				3.500.000
2278	CAPACITAÇÃO DOS SERVIDORES DA SEMAF	04 128 A			1.000				1.000
2279	CONTRATAÇÃO DE SERVIÇOS PARA MANUTENÇÃO FUNCIONAL	04 122 A			390.000				390.000
2280	SUPRIMENTOS DE MATERIAIS OU EQUIPAMENTOS PARA MANUTENÇÃO FUNCIONAL	04 122 A			24.000	6.000			30.000
2281	DEMANDAS CONTINGENCIAIS EM RELAÇÃO AO PROGRAMA TFD	04 122 A			5.000				5.000
TOTAL GERAL DA ESFERA			3.421.000		499.000	6.000			3.926.000
TOTAL GERAL DA UNIDADE			3.421.000		499.000	6.000			3.926.000
FU - FUNÇÃO									
SFU - SUBFUNÇÃO									
T - TIPO DA AÇÃO: P - PROJETO									
A - ATIVIDADE									
E - OPERAÇÕES ESPECIAIS									
O - OUTRAS AÇÕES									

SECRETARIA MUNICIPAL DE JUVENTUDE



Prefeitura de Manaus
Lei Orçamentária Anual - LOA 2012
2634 - Atribuições e Legislação

Órgão

320101 SECRETARIA MUNICIPAL DE JUVENTUDE

Atribuições:

- PROMOÇÃO, COORDENAÇÃO, PLANEJAMENTO, DESENVOLVIMENTO E EXECUÇÃO DAS POLÍTICAS PÚBLICAS VOLTADAS À JUVENTUDE;
- COORDENAÇÃO DA IMPLEMENTAÇÃO DE AÇÕES MUNICIPAIS VOLTADAS À AQUISIÇÃO DE CONHECIMENTO E À DESCOBERTA DE APTIDÕES E COMPETÊNCIAS PARA OS JOVENS, QUE POSSAM CONSTITUIR A BASE DE SEU DESENVOLVIMENTO E FACILITAR SUA INTEGRAÇÃO NA SOCIEDADE;
- APOIO ÀS INICIATIVAS DA SOCIEDADE CIVIL QUE VISEM AO FORTALECIMENTO DA AUTO-ORGANIZAÇÃO DOS JOVENS, EM SUAS DIVERSAS FORMAS DE MANIFESTAÇÃO;
- ARTICULAÇÃO DE AÇÕES DA ADMINISTRAÇÃO MUNICIPAL, NO SENTIDO DE ORIENTÁ-LAS PARA INCLUSÃO E VALORIZAÇÃO DE EVENTOS E POLÍTICAS PÚBLICAS PARA A JUVENTUDE;
- A PROMOÇÃO, A COORDENAÇÃO, O PLANEJAMENTO E O DESENVOLVIMENTO DE AÇÕES DESTINADAS À EXECUÇÃO DE PROJETOS ESPECIAIS VOLTADOS À JUVENTUDE, A SEREM DEFINIDOS POR ATO ESPECÍFICO DO CHEFE DO PODER EXECUTIVO.

Legislação:

LEI MUNICIPAL N.º 1.432, DE 26.03.2010;
DECRETO N.º 0548, DE 01.06.2010;
LEI MUNICIPAL N.º 1.478, DE 08.07.2010.

ORGANOGRAMA DA SECRETARIA MUNICIPAL DE JUVENTUDE – SEMJE

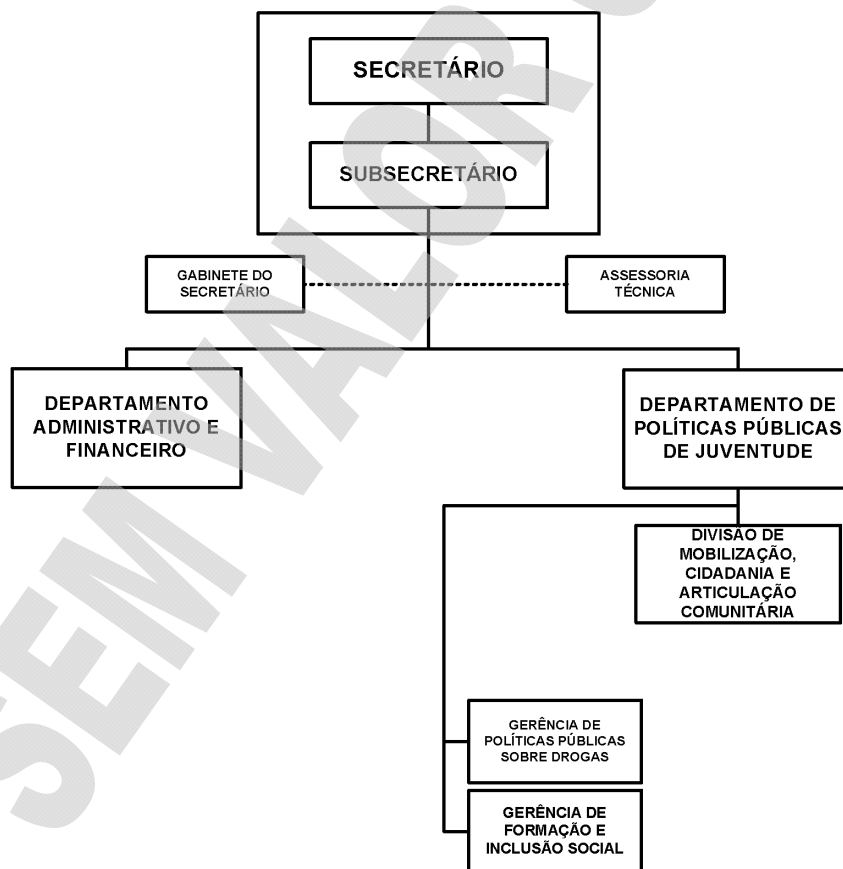

----- ÓRGÃOS DE ACESSORAMENTO E ASSISTÊNCIA DIRETA

ORÇAMENTO 2012
PROGRAMA DE TRABALHO
ÓRGÃO: 320101 - SECRETARIA MUNICIPAL DE JUVENTUDE

R\$ 1,00

CÓDIGO	ESPECIFICAÇÃO	PROJETO	ATIVIDADE	OPERAÇÕES ESPECIAIS	CONTINGÊNCIA
04.122.4002.2293	PESSOAL E ENCARGOS SOCIAIS DA SEMJE				
	AÇÃO DESTINADA A PAGAMENTO DE PESSOAL E ENCARGOS DA SECRETARIA MUNICIPAL DE JUVENTUDE - SEMJE		1.500.000		
04.122.4002.2294	SUPRIMENTOS DE MATERIAIS PARA SEDE DA SEMJE				
	AÇÃO DESTINA-SE A AQUISIÇÃO DE MATERIAIS DE CONSUMOS E EQUIPAMENTOS PARA O FUNCIONAMENTO DA SECRETARIA MUNICIPAL DE JUVENTUDE		140.000		
04.122.4002.2295	CONTRATAÇÃO DE SERVIÇOS PARA SEDE DA SEMJE				
	AÇÃO DESTINA-SE A CONTRATAÇÃO DE SERVIÇOS PARA MANUTENÇÃO DA SEDE DA SEMJE		687.000		
14.333.1091.1077	INCLUSÃO DIGITAL				
	PROPORCIONAR AO PÚBLICO JOVEM A OPORTUNIDADE DE ACESSO AOS MEIOS DIGITAIS ATRAVÉS DA IMPLANTAÇÃO DE CURSOS DE INFORMÁTICA.	540.000			
14.392.1091.1076	IMPLANTAÇÃO DE OFICINAS CULTURAIS				
	PROPORCIONAR DESPESAS QUE POSSAM IMPLEMENTAR A AÇÃO, ATRAVÉS DE SUBVENÇÕES SOCIAIS OU CONTRATAÇÃO DE PESSOAS JURÍDICAS QUE POSSAM REALIZAR CURSOS EM OFICINAS CULTURAIS.	665.000			
14.392.1092.1079	TOM DA JUVENTUDE				
	PROPORCIONAR AO JOVEM ARTISTA LOCAL DENTRO DOS CIRCUITO UNIVERSITÁRIO A OPORTUNIDADE DE GRAVAÇÃO DE SEU CD OU DVD, ATRAVÉS DE PARCERIA FIRMADA COM A PREFEITURA DE MANAUS.	300.000			
14.422.1091.1075	TENDA DA JUVENTUDE				
	SITUA-SE DA NECESSIDADE DE ESTABELECER CONDIÇÕES BÁSICAS PARA A FORMAÇÃO DE JOVENS CAPAZES DE DESENVOLVER AÇÕES QUE FAVOREÇAM A SUA PARTICIPAÇÃO EFETIVA NA CONSTRUÇÃO DE POLÍTICAS PÚBLICAS.	350.000			
14.422.1091.1078	CURSINHOS PRE-VESTIBULARES				
	IMPLANTAR PROGRAMA DE ACESSO A UNIVERSIDADE AOS ALUNOS DA REDE PÚBLICA, PROPORCIONANDO-OS AULAS PREPARATÓRIAS EM CURSINHOS PRE-VESTIBULARES.	300.000			
14.422.1092.1080	RADAR DA JUVENTUDE				
	REALIZAR A SONDAGEM, DIAGNÓSTICO E ACOMPANHAMENTO DO PERFIL DOS JOVENS POR ZONAS GEOGRÁFICAS DA CIDADE DE MANAUS.	120.000			
14.541.1092.2300	GUARDIÕES DA FLORESTA				
	UTILIZAR OS JOVENS BENEFICIÁRIOS DO PROGRAMA BOLSA UNIVERSIDADE PARA ATENDIMENTO SISTEMÁTICO NAS COMUNIDADES NO TOCANTE A PRESERVAÇÃO DO MEIO AMBIENTE.		475.000		
TOTAL GERAL					5.077.000

320101 SECRETARIA MUNICIPAL DE JUVENTUDE

2012

2622 DETALHAMENTO ORÇAMENTÁRIO POR ESFERA

R\$ 1,00

ESFERA	PROGRAMA	FU	SFU	T	PESSOAL E ENCARGOS	JUROS E ENCARGOS DA DÍVIDA	OUTRAS DESPESAS CORRENTES	GRUPOS INVESTIMENTO	INVERSOES FINANCEIRAS	AMORTIZAÇÃO DA DÍVIDA	TOTAL
FISCAL											
	1091 ALDEIA DA JUVENTUDE										
	1075 TENDA DA JUVENTUDE										
		14	422	P			200.000	150.000			350.000
	1076 IMPLANTAÇÃO DE OFICINAS CULTURAIS										
		14	392	P			615.000	50.000			665.000
	1077 INCLUSÃO DIGITAL										
		14	333	P			540.000				540.000
	1078 CURSINHOS PRE-VESTIBULARES										
		14	422	P			300.000				300.000
	1092 BRIGADA JOVEM										
	1079 TOM DA JUVENTUDE										
		14	392	P			250.000	50.000			300.000
	1080 RADAR DA JUVENTUDE										
		14	422	P			120.000				120.000
	2300 GUARDIÕES DA FLORESTA										
		14	541	A			475.000				475.000
	4002 PROGRAMA DE GESTÃO ADMINISTRATIVA										
	2293 PESSOAL E ENCARGOS SOCIAIS DA SEMJE										
		04	122	A		1.466.000	34.000				1.500.000
	2294 SUPRIMENTOS DE MATERIAIS PARA SEDE DA SEMJE										
		04	122	A			90.000	50.000			140.000
	2295 CONTRATAÇÃO DE SERVIÇOS PARA SEDE DA SEMJE										
		04	122	A			687.000				687.000
TOTAL GERAL DA ESFERA						1.466.000	3.311.000	300.000			5.077.000
TOTAL GERAL DA UNIDADE						1.466.000	3.311.000	300.000			5.077.000
FU - FUNÇÃO											
SFU - SUBFUNÇÃO											
T - TIPO DA AÇÃO: P - PROJETO											
A - ATIVIDADE											
E - OPERAÇÕES ESPECIAIS											
O - OUTRAS AÇÕES											

SECRETARIA MUNICIPAL DE DESPORTO E LAZER



Prefeitura de Manaus

Lei Orçamentária Anual - LOA 2012

2634 - Atribuições e Legislação

Órgão

330101 SECRETARIA MUNICIPAL DE DESPORTO E LAZER

Atribuições:

- FORMULAÇÃO DE POLÍTICAS, PROPOSIÇÃO DE DIRETRIZES E COORDENAÇÃO DA IMPLEMENTAÇÃO DE AÇÕES PÚBLICAS, DIRETAMENTE OU EM PARCERIA COM ENTIDADES PÚBLICAS E PRIVADAS, DE PROGRAMAS, PROJETOS E ATIVIDADES VOLTADOS PARA O ATENDIMENTO AOS JOVENS E PARA O DESPORTO E LAZER DA POPULAÇÃO;
- COORDENAÇÃO DA IMPLEMENTAÇÃO DE AÇÕES MUNICIPAIS VOLTADAS À AQUISIÇÃO DE CONHECIMENTO E À DESCOBERTA DE APTIDÕES E COMPETÊNCIAS PELOS JOVENS, QUE POSSAM CONSTITUIR A BASE DO SEU DESENVOLVIMENTO E FACILITAR SUA INTEGRAÇÃO NA SOCIEDADE;
- APOIO ÀS INICIATIVAS DA SOCIEDADE CIVIL QUE VISEM AO FORTALECIMENTO DA AUTO-ORGANIZAÇÃO DOS JOVENS, EM SUAS DIVERSAS FORMAS DE MANIFESTAÇÃO.

Legislação:

LEI MUNICIPAL Nº 314, DE 11.12.95;
LEI MUNICIPAL Nº 318, DE 14.12.95;
LEI MUNICIPAL Nº 335, DE 19.03.96;
DECRETO MUNICIPAL Nº 3.383, DE 02.07.96;
LEI MUNICIPAL Nº 470, DE 21.01.99;
DECRETO MUNICIPAL Nº 4934, DE 04.04.00;
LEI MUNICIPAL Nº 590, DE 13.03.01;
DECRETO MUNICIPAL Nº 5.877, DE 19.10.01;
LEI MUNICIPAL Nº 761, DE 04.05.04;
LEI MUNICIPAL Nº 772, DE 25.06.04;
LEI MUNICIPAL Nº 936, DE 20.01.06;
DECRETO MUNICIPAL Nº 8.410, DE 20.04.06;
LEI MUNICIPAL Nº 1.314 DE 04.03.2009;
DECRETO MUNICIPAL Nº 0092, DE 04.05.09;
LEI MUNICIPAL Nº 1.322, DE 16.04.09.

ORGANOGRAMA DA SECRETARIA MUNICIPAL DE DESPORTO E LAZER – SEMDEJ

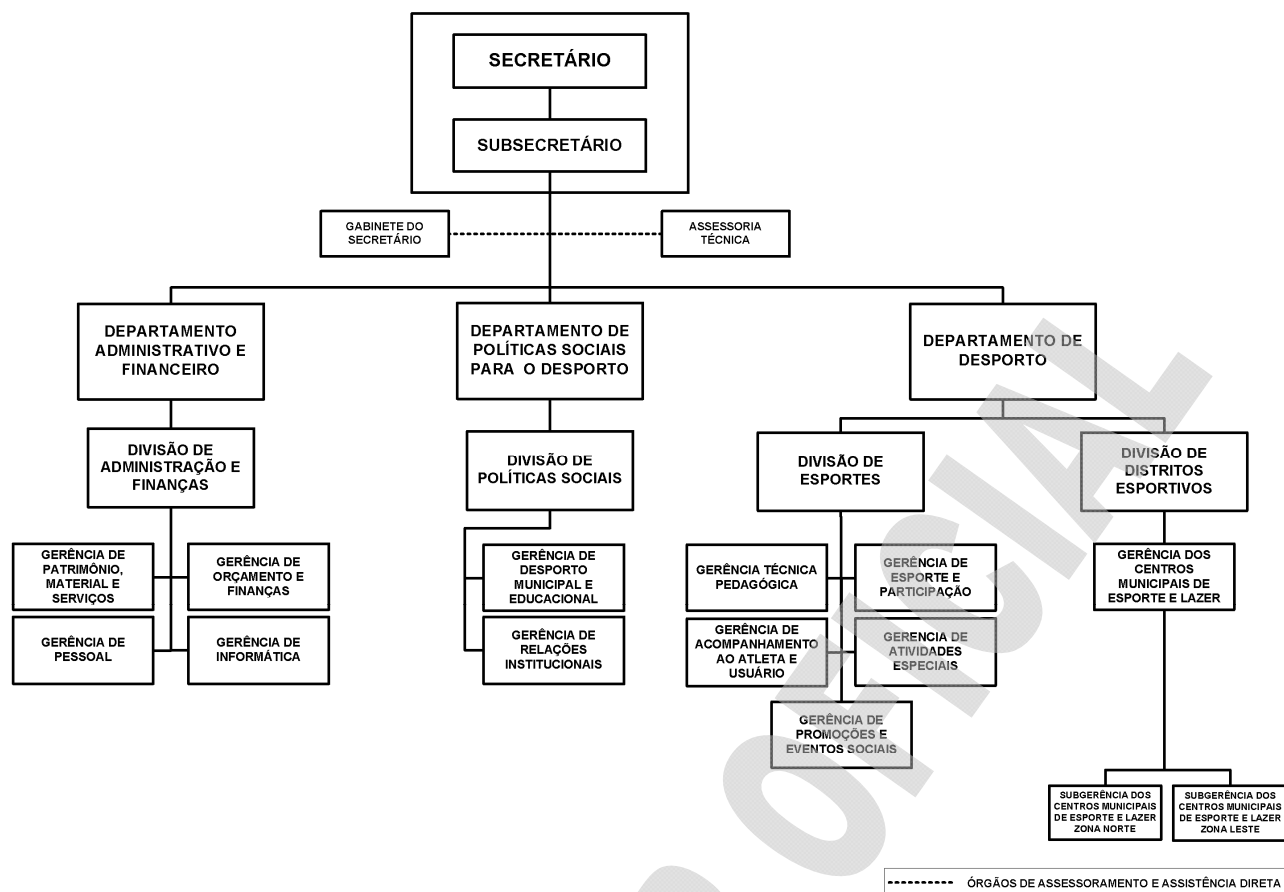

ORÇAMENTO 2012
PROGRAMA DE TRABALHO
ÓRGÃO: 330101 - SECRETARIA MUNICIPAL DE DESPORTO E LAZER

R\$ 1,00

CÓDIGO	ESPECIFICAÇÃO	PROJETO	ATIVIDADE	OPERAÇÕES ESPECIAIS	CONTINGÊNCIA
27.122.4002.2011	FOLHA DE PESSOAL E ENCARGOS SOCIAIS DA SEMDEJ				
	DESPESAS DE NATUREZA SALARIAL, DECORRENTES DO EFETIVO EXERCÍCIO DE CARGO, EMPREGO OU FUNÇÃO DE CONFIANÇA NO SETOR PÚBLICO, TAIS COMO 13º SALÁRIOS, FÉRIAS, AUXÍLIO TRANSPORTE, DIÁRIAS, INDENIZAÇÕES TRABALHISTAS, PAGAMENTOS DE CONTRIBUIÇÕES REFERENTES AO INSS, MANAUSMED, MANAUSPREV, ETC.		6.050.000		
27.122.4002.2012	CONTRATAÇÃO DE SERVIÇOS PARA MANUTENÇÃO FUNCIONAL DA SEMDEJ				
	DESPESAS COM DIVERSOS SERVIÇOS A SEREM EXECUTADOS NA SEMDEJ, COMPREENDENDO OS SERVIÇOS DE MANUTENÇÃO E CONSERVAÇÃO DE IMÓVEIS, LOCAÇÃO DE MÃO-DE-OBRA PARA SERVIÇOS DE VIGILÂNCIA E LIMPEZA, SERVIÇOS DE UTILIDADE PÚBLICA TAIS COMO ENERGIA ELÉTRICA, TELEFONIA E FORNECIMENTO DE ÁGUA, LOCAÇÃO DE VEÍCULOS, ASSINATURA DE PERÍODICOS E ANUIDADES, FORNECIMENTO DE ALIMENTAÇÃO, AQUISIÇÃO DE COMBUSTÍVEL E OUTRAS CONTRATAÇÕES DE SERVIÇOS PARA DAR CONTINUIDADE AO DESEMPENHO DAS ATIVIDADES DA SEMDEJ.		1.853.000		
27.122.4002.2013	SUPRIMENTOS DE MATERIAIS OU EQUIPAMENTOS PARA MANUTENÇÃO FUNCIONAL DA SEMDEJ				
	ADQUIRIR DIVERSOS MATERIAS DE CONSUMO E PERMANENTES PARA SUPRIR OS ESTOQUES NECESSÁRIOS AO DESEMPENHO DAS ATIVIDADES DA SEMDEJ.		897.000		
27.812.1002.1001	PARTICIPAÇÃO NO PROGRAMA SEGUNDO TEMPO				
	DEMOCRATIZAR O ACESSO DOS ALUNOS DA REDE PÚBLICA DE ENSINO À PRÁTICA ESPORIVA, POR MEIO DE ATIVIDADES ESPORTIVAS E DE LAZER REALIZADAS NO CONTRA-TURNO ESCOLAR COM A FINALIDADE DE COLABORAR PARA A INCLUSÃO SOCIAL, BEM ESTAR FÍSICO, PROMOÇÃO DE SAÚDE E DESENVOLVIMENTO INTELECTUAL E HUMANO	200.000			
27.812.1002.1069	CONSTRUÇÃO E AMPLIAÇÃO DAS INSTALAÇÕES DE ESPORTE E LAZER				
	REALIZAR AÇÕES QUE VISEM CONSTRUIR E AMPLIAR INSTALAÇÕES DE ESPORTE E LAZER TAIS COMO CAMPOS DE FUTEBOL, QUADRAS POLIESPORTIVAS, CENTROS MUNICIPAIS DE ESPORTE E LAZER E OUTRAS INSTALAÇÕES NECESSÁRIAS AO DESEMPENHO DAS ATIVIDADES ESPORTIVAS	1.250.000			
27.812.1002.2007	PROMOÇÃO E DESENVOLVIMENTO DE ATIVIDADES FÍSICO-DESPORTIVAS				
	PROMOVER E DESENVOLVER A PRÁTICA DE ATIVIDADES FÍSICA E O DESPORTO FORMAL NOS CENTROS MUNICIPAIS DE ESPORTE E LAZER (CEL'S), ATRAVÉS DAS ATIVIDADES DE INICIAÇÃO ESPORTIVA; GINÁSTICA DE REABILITAÇÃO, ESPORTIVA E LAZER PARA PESSOAS COM DEFICIÊNCIAS - PCD'S; GINÁSTICA E LAZER PARA PESSOAS DA TERCEIRA IDADE; APERFEIÇOAMENTO TÉCNICO DESPORTIVO; PROMOÇÃO DE EVENTOS PARA OS USUÁRIOS DOS PROGRAMAS DA SEMDEJ; EXECUTAR PROGRAMAS TAIS COMO CLUBE DA CAMINHADA, ETC.		800.000		
27.812.1002.2008	INCENTIVO AO DESPORTO E A EVENTOS DESPORTIVOS E DE LAZER				
	FIRMAR CONVÊNIOS COM ENTIDADES DE ADMINISTRAÇÃO E PRÁTICA DO DESPORTO; SUBVENCIONAR ATIVIDADES DE ATLETAS QUE INTEGREM EQUIPES REPRESENTATIVAS DE ENTIDADES DE PRÁTICA DO DESPORTO; EXECUTAR E APOIAR PROJETOS E PROGRAMAS TAIS COMO DO DIA NACIONAL DO FUTEBOL, JOGOS DOS POVOS INDÍGENAS, DE ESPORTES RADICAIS, TORNEIOS, CAMPEONATOS, CIRCUITOS DE PRAIA, RUAS DE LAZER, ETC; INCENTIVAR E APOIAR OS EVENTOS ESPORTIVOS QUE SÃO REALIZADOS NO MUNICÍPIO DE MANAUS DANDO APOIO NECESSÁRIO A REALIZAÇÃO DOS MESMOS, INCENTIVANDO A PRÁTICA DE ESPORTES NAS MAIS DIVERSAS LOCALIDADES, ETC.		3.900.000		
27.812.1002.2009	REFORMA DAS INSTALAÇÕES DE ESPORTE E LAZER				
	REALIZAR AÇÕES QUE VISEM À REFORMA DAS INSTALAÇÕES DE ESPORTE E LAZER TAIS COMO CAMPOS DE FUTEBOL, QUADRAS POLIESPORTIVAS, CENTROS MUNICIPAIS DE ESPORTE E LAZER E OUTRAS INSTALAÇÕES NECESSÁRIAS AO DESEMPENHO DAS ATIVIDADES ESPORTIVAS.		3.500.000		
27.812.1002.2310	MANAUS NA COPA 2014				
	APOIAR, INCENTIVAR, ORGANIZAR SEMINÁRIOS, PALESTRAS, CONGRESSOS E OUTROS PROGRAMAS E EVENTOS DESPORTIVOS, INTEGRANDO A COMUNIDADE EM TODAS AS ATIVIDADES ESPORTIVAS, DE FORMA A COLABORAR NA ORGANIZAÇÃO DA CIDADE DE MANAUS PARA SEDIAR A COPA DO MUNDO DE 2014, DE ACORDO COM OS PADRÕES E PRAZOS ESTABELECIDOS PELA FIFA.		2.400.000		
TOTAL GERAL					20.850.000

330101 SECRETARIA MUNICIPAL DE DESPORTO E LAZER
2622 DETALHAMENTO ORÇAMENTARIO POR ESFERA2012
R\$ 1,00

ESFERA	PROGRAMA	FU SFU T	PESSOAL E JUROS E ENCARGOS ENCARGOS	OUTRAS DESPESAS DA DIVIDA	GRUPOS INVESTIMENTO	INVERSOES FINANCEIRAS	AMORTIZACAO DA DIVIDA	TOTAL
FISCAL								
1002	PROMOÇÃO DE ESPORTE E LAZER							
1001	PARTICIPAÇÃO NO PROGRAMA SEGUNDO TEMPO	27 812 P	200.000					200.000
1069	CONSTRUÇÃO E AMPLIAÇÃO DAS INSTALAÇÕES DE ESPORTE E LAZER	27 812 P			1.250.000			1.250.000
2007	PROMOÇÃO E DESENVOLVIMENTO DE ATIVIDADES FÍSICO-DESPORTIVAS	27 812 A		700.000	100.000			800.000
2008	INCENTIVO AO DESPORTO E A EVENTOS DESPORTIVOS E DE LAZER	27 812 A		3.900.000				3.900.000
2009	REFORMA DAS INSTALAÇÕES DE ESPORTE E LAZER	27 812 A			3.500.000			3.500.000
2310	MANAUS NA COPA 2014	27 812 A		2.400.000				2.400.000
4002	PROGRAMA DE GESTÃO ADMINISTRATIVA							
2011	FOLHA DE PESSOAL E ENCARGOS SOCIAIS DA SEMDEJ	27 122 A	5.693.000	357.000				6.050.000
2012	CONTRATAÇÃO DE SERVIÇOS PARA MANUTENÇÃO FUNCIONAL DA SEMDEJ	27 122 A		1.853.000				1.853.000
2013	SUPRIMENTOS DE MATERIAIS OU EQUIPAMENTOS PARA MANUTENÇÃO FUNCIONAL DA SEMDEJ	27 122 A		747.000	150.000			897.000
TOTAL GERAL DA ESFERA			5.893.000	9.957.000	5.000.000			20.850.000
TOTAL GERAL DA UNIDADE			5.893.000	9.957.000	5.000.000			20.850.000
FU – FUNÇÃO SFU – SUBFUNÇÃO T – TIPO DA AÇÃO: P – PROJETO A – ATIVIDADE E – OPERAÇÕES ESPECIAIS O – OUTRAS AÇÕES								

SECRETARIA MUNICIPAL DE ADMINISTRAÇÃO E COORDENAÇÃO DOS BAIRROS



Prefeitura de Manaus
Lei Orçamentária Anual - LOA 2012
2634 - Atribuições e Legislação

Órgão

340101 SECRETARIA MUNICIPAL DE ADMINISTRAÇÃO E COORDENAÇÃO DOS BAIRROS - SEMAC

Atribuições:

- A PRESTAÇÃO DO SUPORTE NECESSÁRIO PARA ESTABELECIMENTO DA SINERGIA DOS ÓRGÃOS E ENTIDADES COM A POPULAÇÃO DO MUNICÍPIO, COM VISTAS À INTEGRAÇÃO DAS POLÍTICAS PÚBLICAS E AO ALCANCE DAS METAS ESTABELECIDAS PELO PREFEITO, INCLUSIVE COMPATIBILIZANDO A EXECUÇÃO DAS AÇÕES E ATRIBUIÇÕES DESSES ORGANISMOS.

Legislação:

LEI Nº 1568, DE 04 DE JULHO DE 2011;
DECRETO Nº 1.109, DE 29 DE JULHO DE 2011.

ORGANOGRAMA DA SECRETARIA MUNICIPAL DE ADMINISTRAÇÃO E COORDENAÇÃO DOS BAIRROS – SEMAC

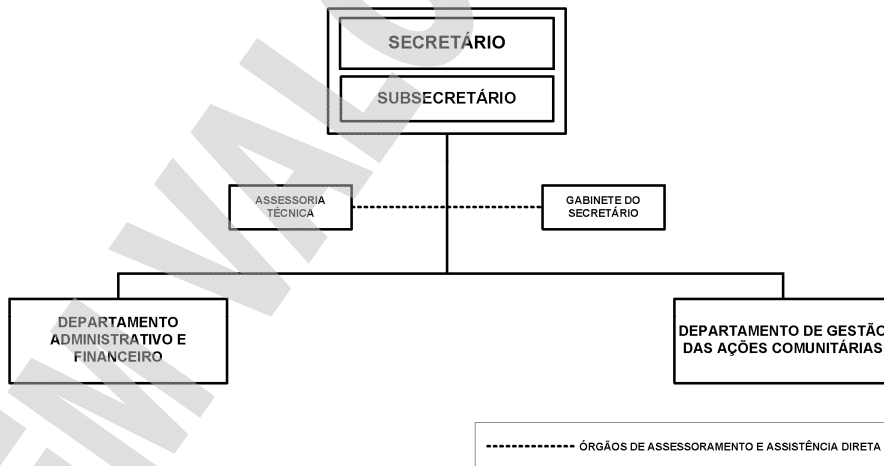

ORÇAMENTO 2012

PROGRAMA DE TRABALHO

ÓRGÃO: 340101 - SECRETARIA MUNICIPAL DE ADMINISTRAÇÃO E COORDENAÇÃO DOS BAIRROS - SEMAC

R\$ 1,00

CÓDIGO	ESPECIFICAÇÃO	PROJETO	ATIVIDADE	OPERAÇÕES ESPECIAIS	CONTINGÊNCIA
14.122.4002.2312	FOLHA DE PESSOAL E ENCARGOS SOCIAIS - SEMAC CONTABILIZAR DESPESAS DE NATUREZA SALARIAL DECORRENTE DO EFETIVO EXERCÍCIO DE CARGO, EMPREGO OU FUNÇÃO DE CONFIANÇA NO SETOR PÚBLICO.		3.876.000		
14.122.4002.2313	CONTRATAÇÃO DE SERVIÇOS PARA MANUTENÇÃO FUNCIONAL DA SEMAC MANter OS SERVIÇOS PROVENIENTES DE CONTRATOS DE TERCEIROS PARA MANUTENÇÃO ADMINISTRATIVA DO ÓRGÃO.		452.000		
14.122.4002.2314	SUPRIMENTOS DE MATERIAIS OU EQUIPAMENTOS PARA MANUTENÇÃO FUNCIONAL DA SEMAC SUPRIR A SEMAC DE MATERIAIS DE CONSUMO, EXPEDIENTE EQUIPAMENTOS, MANTENDO A SECRETARIA ADMINISTRATIVAMENTE E EM BOM FUNCIONAMENTO.		240.000		
14.422.1102.2315	APOIO A INTEGRAÇÃO ENTRE A PREFEITURA E AS COMUNIDADES APOIO E INTERMEDIÇÃO DAS COMUNIDADES, EM SOLICITAÇÕES AS DEMAIS SECRETARIAS, MONITORAR O RETORNO DE TAIS SOLICITAÇÕES, APOIAR ATIVIDADES COMUNITÁRIAS, CRIAÇÃO DE INSTRUMENTOS QUE FACILITEM O ACESSO E COMUNICAÇÃO ENTRE A PREFEITURA E AS COMUNIDADES.		2.020.000		
14.422.1102.2316	AÇÕES SOCIAIS INTEGRADAS A CIDADANIA INTERMEDIAR A INTEGRAÇÃO DE AÇÕES DE CIDADANIA NOS BAIRROS, APRIMORAR O ATENDIMENTO AO CIDADÃO, COLHER INFORMAÇÕES E SOLICITAÇÕES, OPORTUNIZAR O ACESSO À EDUCAÇÃO, AO LAZER, CULTURA E INTEGRAÇÃO FAMILIAR NA SOCIEDADE.		782.000		
TOTAL GERAL					7.370.000

340101 SECRETARIA MUNICIPAL DE ADMINISTRAÇÃO E COORDENAÇÃO DOS BAIRROS – SEMAC
2622 DETALHAMENTO ORÇAMENTARIO POR ESFERA2012
R\$ 1,00

ESFERA	PROGRAMA	FU	SFU	T	PESSOAL E JUROS E ENCARGOS ENCARGOS DA DÍVIDA	OUTRAS DESPESAS CORRENTES	GRUPOS INVESTIMENTO	INVERSOES FINANCEIRAS	AMORTIZACAO DA DÍVIDA	TOTAL
FISCAL										
1102	PROGRAMA DE INTEGRAÇÃO DAS AÇÕES MUNICIPAIS NAS COMUNIDADES									
2315	APOIO A INTEGRAÇÃO ENTRE A PREFEITURA E AS COMUNIDADES	14	422	A		1.920.000	100.000			2.020.000
2316	AÇÕES SOCIAIS INTEGRADAS A CIDADANIA	14	422	A		782.000				782.000
4002	PROGRAMA DE GESTÃO ADMINISTRATIVA									
2312	FOLHA DE PESSOAL E ENCARGOS SOCIAIS – SEMAC	14	122	A	3.760.000	116.000				3.876.000
2313	CONTRATAÇÃO DE SERVIÇOS PARA MANUTENÇÃO FUNCIONAL DA SEMAC	14	122	A		452.000				452.000
2314	SUPRIMENTOS DE MATERIAIS OU EQUIPAMENTOS PARA MANUTENÇÃO FUNCIONAL DA SEMAC	14	122	A		140.000	100.000			240.000
TOTAL GERAL DA ESFERA					3.760.000	3.410.000	200.000			7.370.000
TOTAL GERAL DA UNIDADE					3.760.000	3.410.000	200.000			7.370.000
FU – FUNÇÃO										
SFU – SUBFUNÇÃO										
T – TIPO DA AÇÃO: P – PROJETO										
A – ATIVIDADE										
E – OPERAÇÕES ESPECIAIS										
O – OUTRAS AÇÕES										

RECURSOS SUPERVISIONADOS PELA SEMAD



Prefeitura de Manaus
Lei Orçamentária Anual - LOA 2012
2634 - Atribuições e Legislação

Órgão

350101 RECURSOS SUPERVISIONADOS PELA SEMAD

Atribuições:

- PAGAMENTO DE PROVENTOS, PENSÕES E SALÁRIO-FAMÍLIA A INATIVOS E PENSIONISTAS DO MUNICÍPIO DE MANAUS;
- PAGAMENTO DE ALUGUEIS E CONTRATOS DIVERSOS DAS SECRETARIAS MUNICIPAIS;

ESTA UNIDADE ADMINISTRATIVA NÃO POSSUI ESTRUTURA PRÓPRIA, MAS É SUBORDINADA À SECRETARIA MUNICIPAL DE ADMINISTRAÇÃO QUE GERENCIA SEUS RECURSOS.

Legislação:



Poder Executivo

Prefeitura de Manaus

2621 - RECEITA PREVISTA PARA O EXERCÍCIO DE 2012 - RECURSOS SUPERVISIONADOS PELA SEMAD

Código	Especificação	Alíneas Subalíneas	Subfontes Rubricas	Categoria Econômica Fonte
1000.00.00.00	RECEITAS CORRENTES			1.000.000
1100.00.00.00	RECEITA TRIBUTÁRIA			-
1110.00.00.00	IMPOSTOS		-	-
1112.00.00.00	IMPOSTO SOBRE O PATRIMÔNIO E A RENDA		-	-
1112.02.00.00	IMPOSTO SOBRE A PROPRIEDADE PREDIAL E TERRITORIAL URBANA	-		-
1112.02.01.00	IMPOSTO PREDIAL	-		-
1112.02.02.00	IMPOSTO TERRITORIAL	-		-
1112.04.00.00	IMPOSTO SOBRE A RENDA E PROVENTOS DE QUALQUER NATUREZA	-		-
1112.08.00.00	IMPOSTO SOBRE A TRANSMISSÃO DE BENS IMÓVEIS - ITBI	-		-
1113.00.00.00	IMPOSTO SOBRE A PRODUÇÃO E A CIRCULAÇÃO	-		-
1113.05.00.00	IMPOSTO SOBRE SERVIÇOS DE QUALQUER NATUREZA	-		-
1120.00.00.00	TAXAS		-	-
1121.00.00.00	TAXAS PELO EXERCÍCIO DO PODER DE POLÍCIA		-	-
1121.25.00.00	TAXA DE LICENÇA PARA FUNC. DE ESTAB. COMERC., IND. E PREST. DE SERVIÇOS	-		-
1121.25.01.00	TAXA DE LOCALIZAÇÃO	-		-
1121.25.02.00	TAXA DE VERIFICAÇÃO DE FUNCIONAMENTO REGULAR	-		-
1121.26.00.00	TAXA DE PUBLICIDADE COMERCIAL	-		-
1121.27.00.00	TAXA DE APREENSÃO E DEPÓSITO	-		-
1121.30.00.00	TAXA DE AUTORIZAÇÃO DE FUNCIONAMENTO DE TRANSPORTE	-		-
1121.31.00.00	TAXA DE UTILIZAÇÃO DE ÁREA DE DOMÍNIO PÚBLICO	-		-
1122.00.00.00	TAXAS PELA PRESTAÇÃO DE SERVIÇOS		-	-
1122.09.00.00	TAXAS DE PRESTAÇÃO DE SERVIÇOS PÚBLICOS	-		-
1122.26.00.00	TAXAS DE CONSERVAÇÃO DA RODOVIÁRIA	-		-
1122.90.00.00	TAXA DE LIMPEZA PÚBLICA	-		-
1122.90.01.00	COLETA DE LIXO	-		-
1200.00.00.00	RECEITAS DE CONTRIBUIÇÕES			-
1220.00.00.00	CONTRIBUIÇÕES ECONÔMICAS		-	-
1220.99.00.00	OUTRAS CONTRIBUIÇÕES ECONÔMICAS	-		-
1220.99.03.00	CONTRIB. ECONÔMICA P/O DESENV. ECONÔMICO LOCAL	-		-
1230.01.00.00	CONTRIBUIÇÃO PARA CUSTEIO DE ILUMINAÇÃO PÚBLICA - COSIP	-		-
1300.00.00.00	RECEITA PATRIMÔNIAL			-
1310.00.00.00	RECEITAS IMOBILIÁRIAS		-	-
1320.00.00.00	RECEITAS DE VALORES MOBILIÁRIOS		-	-
1330.00.00.00	RECEITA DE CONCESSÕES E PERMISSÕES		-	-
1600.00.00.00	RECEITAS DE SERVIÇOS			1.000.000
1600.13.01.00	SERVIÇOS INSCRIÇÃO CONCURSOS PÚBLICOS	1.000.000		-
1600.14.00.00	SERVIÇOS DE INSPEÇÃO E FISCALIZAÇÃO	-		-
1600.14.01.00	SERVIÇOS DE INSPEÇÃO E FISCALIZAÇÃO DE OBRAS	-		-
1600.14.02.00	SERVIÇO DE INSPEÇÃO E FISCALIZAÇÃO SANITÁRIA	-		-

Poder Executivo
Prefeitura de Manaus

2621 - RECEITA PREVISTA PARA O EXERCÍCIO DE 2012 - RECURSOS SUPERVISIONADOS PELA SEMAD

Código	Especificação	Alíneas Subalíneas	Subfontes Rubricas	Categoria Econômica Fonte
1700.00.00.00	TRANSFERÊNCIAS CORRENTES			
1720.00.00.00	TRANSFERÊNCIAS INTERGOVERNAMENTAIS			
1721.00.00.00	TRANSFERÊNCIAS DA UNIAO			
1721.01.00.00	PARTICIPACAO NA RECEITA DA UNIAO	-		
1721.01.02.00	COTA-PARTE DO FUNDO DE PARTICIPACAO DOS MUNICIPIOS - FPM	-		
1721.01.05.00	COTA-PARTE DO IMPOSTO SOBRE A PROPRIEDADE TERRITORIAL RURAL	-		
1721.01.32.00	COTA-PARTE IMPOSTO SOBRE OURO	-		
1721.22.00.00	TRANSF. DA COMPENSACAO FINANC. P/ EXPLOR. DE RECUR. NATURAIS	-		
1721.22.20.00	COTA-PARTE DA COMPENS. FINANC. DE REC. MINERAIS - CFEM	-		
1721.22.30.00	COTA-PARTE ROYALTIES - COMPENS. FINANC. P/ PROD. DE PETROLEO	-		
1721.22.70.00	COTA-PARTE DO FUNDO ESPECIAL DO PETROLEO - FEP	-		
1721.33.00.00	TRANSFERENCIA DE RECURSOS DO SISTEMA UNICO DE SAUDE - SUS	-		
1721.33.10.00	ATENCAO BASICA	-		
1721.33.13.00	MEDIA E ALTA COMPLEX. AMBULATORIAL E HOSPITALAR	-		
1721.33.14.00	VIGILANCIA EM SAUDE	-		
1721.33.34.00	PROGRAMA DE ASSISTENCIA FARMACEUTICA FEDERAL	-		
1721.33.35.00	GESTAO DO SUS	-		
1721.34.00.00	TRANSF. DE RECUR. DO FUNDO NAC. DE ASSIST. SOCIAL - FNAS	-		
1721.34.10.00	TR 803/MPAS/SEAS/00 PROJETO AGENTE JOVEM	-		
1721.34.13.00	TR 136/2004/MAS/PMU - PROGRAMA SENTINELA	-		
1721.34.14.00	TERMO DE CONVÊNIO 628/03 - PROGR. PAIF REDEENÇÃO	-		
1721.34.17.00	TR 77 MPAS/SEAS/02 - PROT. SOC. - FUND. DR. THOMAS	-		
1721.34.18.00	TR 77 MPAS/SEAS/02 - PROT. SOCIAL ESPECIAL/PPD	-		
1721.34.20.00	TR 717 MPAS/SEAS/00 - PETI - JORNADA AMPLIADA	-		
1721.34.21.00	ÍNDICE DE GESTÃO DESCENTRALIZADA - IGD	-		
1721.35.00.00	TRANSF. DE RECUR. DO FUNDO NAC. DO DESENV. DA EDUC. - FNDE	-		
1721.35.01.00	TRANSFERENCIAS DO SALARIO-EDUCACAO	-		
1721.35.03.00	PROG. NAC. DE ALIMENT. ESCOLAR - PNAE	-		
1721.35.04.00	PROG. NAC. DE APOIO AO TRANSF. DO ESCOLAR- PNATE- ENS. FUNDAMENTAL	-		
1721.35.09.00	PROG. NAC. DE ALIM. ESCOLAR P/ PRE-ESCOLA - PNAP	-		
1721.35.10.00	PROG. NAC. DE ALIM. ESCOLAR P/ CRECHE - PNAC	-		
1721.35.11.00	PROG. NAC. DE ALIMENTAÇÃO ESCOLAR P/ INDÍGENA - PNAEI	-		
1721.35.12.00	PROGRAMA PROJÓVEM URBANO	-		
1721.35.13.00	PROG. NAC. ALIMENTAÇÃO ESCOLAR -EJA - PNAE EJA	-		
1721.35.14.00	PROG. NAC. ALIMENTAÇÃO ESCOLAR - ENSINO MÉDIO- PNAEM	-		
1721.35.15.00	PROG. NAC. ALIM. ESCOLAR - PNAE - FUNDO MAIS EDUCAÇÃO	-		
1721.36.01.00	TRANSFERÊNCIA FINANCEIRA DO ICMS - DESONERAÇÃO - LC 87/96	-		
1722.00.00.00	TRANSFERÊNCIAS DOS ESTADOS			
1722.01.00.00	PARTICIPACAO NA RECEITA DOS ESTADOS			
1722.01.01.00	COTA-PARTE DO ICMS	-		
1722.01.02.00	COTA-PARTE DO IPVA	-		
1722.01.04.00	COTA-PARTE DO IPI SOBRE EXPORTACAO	-		
1722.01.13.00	COTA-PARTE DA CONTRIB. DE INTERV. NO DOMINIO ECONOMICO - CIDE	-		
1722.22.00.00	TRANSFERENCIA DA COTA-PARTE DA COMPENSACAO FINANCEIRA (25%)	-		
1722.22.30.00	ROYALTIES DA PETROBRAS - LEI 7990/89, ART. 9	-		
1722.33.00.00	TRANSF. DE RECUR. DO ESTADO P/ PROG. DE SAUDE - REPAS. FUNDO A FUNDO	-		
1722.33.33.00	ASSISTENCIA FARMACEUTICA ESTADUAL	-		
1724.00.00.00	TRANSFERÊNCIAS MULTIGOVERNAMENTAIS			
1724.01.00.00	TRANSFERÊNCIAS DE RECURSOS DO FUNDEB			
1724.01.01.00	CONTRIBUICOES AO FUNDEB	-		
1724.01.02.00	EXCESSO FUNDEB	-		
1724.02.00.00	TRANSF. DE RECURSOS DA COMP. DA UNIAO AO FUNDEB	-		
1760.00.00.00	TRANSFERÊNCIAS DE CONVENIOS			
1761.00.00.00	TRANSFERENCIA DE CONVENIOS DA UNIAO			
1761.99.00.00	OUTRAS TRANSF. DE CONVENIOS DA UNIAO	-		
1761.99.01.00	TERMO DE COOPERAÇÃO E PARCERIA-CEF/PMU/IMPLURB	-		
1761.99.23.00	TRANSF. CONVÊNIO MTE - SINE MANAUS	-		
1761.99.33.00	TRANSF. CONV. MTE - CENTRO PÚBLICO DE ECONOMIA SOLIDÁRIA	-		
1761.99.39.00	CR 0254.495.35/2008 MINISTÉRIO DO TURISMO - IMPLURB	-		
1761.99.40.00	CONVÊNIO Nº 746413/2010	-		
1900.00.00.00	OUTRAS RECEITAS CORRENTES			
1910.00.00.00	MULTAS E JUROS DE MORA			
1911.00.00.00	MULTA E JUROS DE MORA DOS TRIBUTOS			
1911.38.00.00	MULTAS E JUROS DE MORA DOS TRIBUTOS - IPTU	-		
1911.39.00.00	MULTAS E JUROS DE MORA DOS TRIBUTOS - ITBI	-		
1911.40.00.00	MULTAS E JUROS DE MORA DOS TRIBUTOS - ISS	-		
1911.99.00.00	MULTAS E JUROS DE MORA - OUTROS TRIBUTOS	-		
1913.00.00.00	MULTAS E JUROS DE MORA DA DÍVIDA ATIVA DOS TRIBUTOS			
1913.11.00.00	MULTAS E JUROS DE MORA DA DIV. ATIVA DO IPTU	-		
1913.12.00.00	MULTAS E JUROS DE MORA DA DIV. ATIVA S/ ITBI	-		
1913.13.00.00	MULTAS E JUROS DE MORA DA DIV. ATIVA DO ISS	-		
1913.99.00.00	MULTAS E JUROS DE MORA DA DIV. ATIVA OUTROS TRIBUTOS	-		
1918.99.00.00	OUTRAS MULTAS E JUROS DE MORA	-		
1919.00.00.00	MULTAS DE OUTRAS ORIGENS			
1919.10.00.00	MULTAS PREVISTAS NA LEGISLAÇÃO SANITÁRIA	-		
1919.15.00.00	MULTAS PREVISTAS NA LEGISLAÇÃO DE TRÂNSITO	-		
1919.28.00.00	MULTAS DECOR. DA OPER. DO TRANSP. ROD. DE PASSAG. E CARGAS	-		
1919.99.00.00	OUTRAS MULTAS	-		
1920.00.00.00	INDENIZACOES E RESTITUICOES			
1920.01.00.00	INDENIZACOES E RESTITUICOES	-		
1930.00.00.00	RECEITA DA DÍVIDA ATIVA			
1931.00.00.00	RECEITA DA DÍVIDA ATIVA TRIBUTARIA			
1931.11.00.00	RECEITA DA DÍVIDA ATIVA DO IPTU	-		
1931.12.00.00	RECEITA DA DÍVIDA ATIVA DO ITBI	-		
1931.13.00.00	RECEITA DA DÍVIDA ATIVA DO ISS	-		
1931.99.00.00	RECEITA DA DÍVIDA ATIVA DE OUTROS TRIBUTOS	-		
1990.00.00.00	RECEITAS DIVERSAS			
1990.99.00.00	OUTRAS RECEITAS	-		
1990.99.01.00	FMDMA - LEI	-		
1990.99.02.00	RECEITA DE PRECO DO D.O.M.	-		
1990.99.03.00	FEIRAS E MERCADOS	-		
1990.99.04.00	ENTRADA DE EXPEDIENTE	-		

**Poder Executivo****Prefeitura de Manaus**

2621 - RECEITA PREVISTA PARA O EXERCÍCIO DE 2012 - RECURSOS SUPERVISIONADOS PELA SEMAD

Código	Especificação	Alíneas Subalíneas	Subfontes Rubricas	Categoria Econômica Fonte
1990.99.05.00	RECEITA DE CEMITÉRIOS	-	-	-
1990.99.07.00	DEMAIS RECEITAS	-	-	-
1990.99.08.00	RECEITA DE DOACOES	-	-	-
1990.99.11.00	VENDAS DE EDITAIS DE LICITAÇÃO	-	-	-
1990.99.12.00	RECEITA DE RESGATE DE ANIMAIS	-	-	-
1990.99.99.00	DEMAIS RECEITAS	-	-	-
2000.00.00.00	RECEITAS DE CAPITAL	-	-	-
2100.00.00.00	OPERACOES DE CREDITO	-	-	-
2110.00.00.00	OPERACOES DE CREDITO INTERNAS	-	-	-
2114.00.00.00	OPERAÇÕES DE CRÉDITO INTERNAS - CONTRATUAIS	-	-	-
2114.03.02.00	PROGRAMA SANEAMENTO PARA TODOS-MINDU/SEMOSBH	-	-	-
2114.03.03.00	PRÓ-SANEAMENTO - SISTEMA DE ABAST. DE ÁGUA	-	-	-
2114.05.00.00	OPERAÇÕES DE CRÉDITO INTERNAS PARA PROG. DE MODERNIZ. DA ADM. PÚBLICA	-	-	-
2114.05.01.00	PNAFM - PROG.NAC.APOIO A GESTAO ADM. FISC. MUNIC.	-	-	-
2114.05.02.00	PMAT - PROG. DE MOD. DA ADMINISTRAÇÃO FAZENDÁRIA	-	-	-
2114.99.00.00	OUTRAS OPERAÇÕES DE CRÉDITO INTERNAS - CONTRATUAIS	-	-	-
2114.99.05.00	PROG. SAN. P/TODOS-MANEJO DE ÁGUAS PLUVIAIS-PAC PROMANAUS	-	-	-
2120.00.00.00	OPERACOES DE CREDITO EXTERNAS	-	-	-
2123.00.00.00	OPERACOES DE CREDITO EXTERNAS - CONTRATUAIS	-	-	-
2123.99.00.00	OUTRAS OPERACOES DE CREDITO EXTERNAS - CONTRATUAIS	-	-	-
2123.99.01.00	PROURBIS - PROG.DE DES.URB. E INC.SÓCIO-AMB.DE MANAUS	-	-	-
2123.99.02.00	PRÓ-MANAUS - CAF/SEMOSBH	-	-	-
2200.00.00.00	ALIENACAO DE BENS	-	-	-
2220.00.00.00	ALIENACAO DE BENS IMOVEIS	-	-	-
2300.00.00.00	AMORTIZAÇÃO DE EMPRÉSTIMOS	-	-	-
2300.20.00.00	AMORTIZAÇÃO DE EMPRÉSTIMOS - EM CONTRATO	-	-	-
2400.00.00.00	TRANSFERENCIAS DE CAPITAL	-	-	-
2420.00.00.00	TRANSFERENCIAS INTERGOVERNAMENTAIS	-	-	-
2421.00.00.00	TRANSFERENCIAS DA UNIAO	-	-	-
2421.01.00.00	TRANSFERENCIA DE RECURSOS DO SISTEMA UNICO DE SAUDE - SUS	-	-	-
2421.01.01.00	TRANSFERENCIAS DO SUB-BLOCO DE INVESTIMENTOS	-	-	-
2470.00.00.00	TRANSFERENCIAS DE CONVENIOS	-	-	-
2471.00.00.00	TRANSFERENCIAS DE CONVENIOS DA UNIAO	-	-	-
2471.99.00.00	OUTRAS TRANSFERENCIAS DE CONVENIO DA UNIAO	-	-	-
2471.99.01.00	CONV. MIN. CIDADES Nº 192.785-24/06 - UNID. HAB. - BURITIS I	-	-	-
2471.99.23.00	TRANF. CONV. Nº 013/2004 - SUFRAMA	-	-	-
2471.99.24.00	CONV. MIN. CIDADES Nº 192.786-38/06 - UNID. HAB. - REG. ASSENT.	-	-	-
2471.99.25.00	CONV. MIN. CIDADES Nº 218.698-31/07 - UNID. HAB. - TARUMA	-	-	-
2471.99.31.00	CONV. MIN. CIDADES Nº 231.404-50/07 - HAB. POPULARES	-	-	-
2471.99.32.00	CONV. MIN. CIDADES Nº 251.149-78/09 - URB. VIAS	-	-	-
2471.99.33.00	CONV. MIN. CIDADES Nº 198.133-66/06 - PAV. BURITIS I	-	-	-
2471.99.36.00	FUNASA - Nº 0908/07	-	-	-
2471.99.38.00	FUNASA - Nº 1709/08	-	-	-
2471.99.41.00	CONV. 704.862/09 - M TURISMO - PONTA NEGRA	-	-	-
2471.99.42.00	CR 315.155-38/09 - RECAP. DE VIAS	-	-	-
2471.99.43.00	CR 310.814-94/09 - MCIDADES - RED. ACID. TRANS	-	-	-
2471.99.44.00	CR 316.169-14/09 - RECAP. DE VIAS	-	-	-
2471.99.46.00	TC 302.560-69/09 - MC/FNHIS - RECAP. BURITIS II	-	-	-
2471.99.50.00	CONVÊNIO FNDE/SEMED - CONSTRUÇÃO DE CRECHES	-	-	-
2472.00.00.00	TRANSFERENCIA DE CONVENIOS DO ESTADO	-	-	-
2472.99.00.00	OUTRAS TRANSFERENCIAS DE CONVENIO DOS ESTADOS	-	-	-
2472.99.01.00	CONV. Nº 010/2007 - ESTADO DO AMAZONAS/GPI/IMTU	-	-	-
9000.00.00.00	DEDUCOES DA RECEITA CORRENTE	-	-	-
9700.00.00.00	DEDUCOES DAS TRANSFERENCIAS CORRENTES	-	-	-
9720.00.00.00	DEDUCOES DAS TRANSFERENCIAS INTERGOVERNAMENTAIS	-	-	-
9721.00.00.00	DEDUCOES DAS TRANSFERENCIAS DA UNIAO	-	-	-
9721.01.00.00	DEDUCAO DE RECEITA PARA A FORMACAO DO FUNDEB - TRANSF. DA UNIAO	-	-	-
9721.01.02.00	DEDUCAO DE RECEITA PARA FORMACAO DO FUNDEB (FPM)	-	-	-
9721.01.05.00	DEDUCAO DE RECEITA PARA FORMACAO DO FUNDEB (IPTR)	-	-	-
9721.36.01.00	DEDUÇÃO PARA O FUNDEB - LC N 87/96	-	-	-
9722.00.00.00	DEDUCAO DAS TRANSFERENCIAS DOS ESTADOS	-	-	-
9722.01.00.00	DEDUCAO DE RECEITA - TRANSFERENCIAS DOS ESTADOS	-	-	-
9722.01.01.00	DEDUCAO DE RECEITA PARA FORMACAO DO FUNDEB (ICMS)	-	-	-
9722.01.02.00	DEDUCAO DE RECEITA PARA FORMACAO DO FUNDEB (IPVA)	-	-	-
9722.01.04.00	DEDUCAO DE RECEITA PARA FORMACAO DO FUNDEB (IPI - EXPORTAÇÃO)	-	-	-
9919.15.00.00	DEDUCAO DE RECEITA DO FUNSET	-	-	-
9990.01.00.00	DEDUCAO DE MULTAS POR AUTO DE INFRAÇÃO	-	-	-
			Total	1.000.000

Considerando que o Orçamento do(a) RECURSOS SUPERVISIONADOS PELA SEMAD é de R\$ 0. O total de R\$ 1.000.000 refere-se a transferências do Município.

ORÇAMENTO 2012

PROGRAMA DE TRABALHO

ÓRGÃO: 350101 - RECURSOS SUPERVISIONADOS PELA SEMAD

R\$ 1,00

CÓDIGO	ESPECIFICAÇÃO	PROJETO	ATIVIDADE	OPERAÇÕES ESPECIAIS	CONTINGÊNCIA
04.122.4002.1120	REALIZAÇÃO DE CONCURSOS PÚBLICOS				
	CONTRATAR EMPRESAS OU INSTITUIÇÕES ESPECIALIZADAS NA REALIZAÇÃO DE CONCURSOS PÚBLICOS DE PROVAS OU DE PROVAS E TÍTULOS PARA PROVIMENTO DE SERVIDORES ESTATUTÁRIOS OU DE PROCESSOS SELETIVOS PARA CONTRATAÇÃO DE SERVIDORES TEMPORÁRIOS.	1.000.000			
04.122.4002.2052	ENCARGOS GERAIS DA ADMINISTRAÇÃO				
	DOTAR DE RECURSOS ORÇAMENTÁRIOS DETINADOS A ATENDER DESPESAS COM DIÁRIAS, SERVIÇOS REPROGRÁFICOS, COMBUSTÍVEL, CONSUMO DE ENERGIA ELÉTRICA, SERVIÇO TELEFÔNICO E DE COMUNICAÇÃO, FORNECIMENTO DE ÁGUA TRATADA, LOCAÇÃO E MANUTENÇÃO E ABASTECIMENTO DE VEÍCULOS, MÁQUINAS DE COMBUSTÃO DA PREFEITURA; INDENIZAÇÕES TRABALHISTAS; E CONTRATOS DIVERSOS DAS SECRETARIAS MUNICIPAIS		39.596.000		
04.122.4002.2071	MANUTENÇÃO DO ESTAGIO REMUNERADO				
	OFERECER AOS ESTUDANTES DE DIVERSAS INSTITUIÇÕES DE ENSINO MÉDIO E SUPERIOR UM OPORTUNIDADE DE INGRESSAR AO MERCADO DE TRABALHO.		7.100.000		
TOTAL GERAL					47.696.000

350101 RECURSOS SUPERVISIONADOS PELA SEMAD							2012
2622 DETALHAMENTO ORÇAMENTARIO POR ESFERA							R\$ 1,00
ESFERA	PROGRAMA	FU	SFU	T	PESSOAL E JUROS E ENCARGOS DA DÍVIDA	OUTRAS DESPESAS CORRENTES	TOTAL
FISCAL							
4002	PROGRAMA DE GESTÃO ADMINISTRATIVA						
1120	REALIZAÇÃO DE CONCURSOS PÚBLICOS	04	122	P		1.000.000	1.000.000
2052	ENCARGOS GERAIS DA ADMINISTRAÇÃO	04	122	A	2.296.000	37.300.000	39.596.000
2071	MANUTENÇÃO DO ESTÁGIO REMUNERADO	04	122	A		7.100.000	7.100.000
TOTAL GERAL DA ESFERA					2.296.000	45.400.000	47.696.000
TOTAL GERAL DA UNIDADE					2.296.000	45.400.000	47.696.000
FU – FUNÇÃO							
SFU – SUBFUNÇÃO							
T – TIPO DA AÇÃO: P – PROJETO							
A – ATIVIDADE							
E – OPERAÇÕES ESPECIAIS							
O – OUTRAS AÇÕES							

RECURSOS SUPERVISIONADOS PELA SEMEF



Prefeitura de Manaus
Lei Orçamentária Anual - LOA 2012
2634 - Atribuições e Legislação

Órgão

360101 RECURSOS SUPERVISIONADOS PELA SEMEF

Atribuições:

- Contribuição para Previdência Social como fonte do empregador, a que se acha obrigado o Poder Público e para a formação do Patrimônio do Servidor Público - PASEP, centralizando todos os recursos financeiros destinados a esses fins;
- Atendimento aos encargos da Dívida Pública Municipal;
- Participação na constituição ou aumento de capital de empresas comerciais, financeiras, industriais e agrícolas.

Esta unidade administrativa não possui estrutura própria, mas é subordinada à Secretaria Municipal de Economia e Finanças que gerencia seus recursos.

Legislação:

ORÇAMENTO 2012
PROGRAMA DE TRABALHO
ÓRGÃO: 360101 - RECURSOS SUPERVISIONADOS PELA SEMEF

R\$ 1,00

CÓDIGO	ESPECIFICAÇÃO	PROJETO	ATIVIDADE	OPERAÇÕES ESPECIAIS	CONTINGÊNCIA
04.122.4002.1102	PARTICIPAÇÃO DO MUNICÍPIO NO CAPITAL DE EMPRESAS MODERNIZAR E ESTRUTURAR A ADMINISTRAÇÃO PÚBLICA, MELHORAR OS SERVIÇOS PRESTADOS E PREPARAR A CIDADE DE MANAUS PARA ORGANIZAR A COPA DO MUNDO DE 2014 SÃO ALGUNS DESAFIOS DA GESTÃO PÚBLICA MUNICIPAL PARA OS PRÓXIMOS TRÊS ANOS. A AÇÃO POSSIBILITA A PARTICIPAÇÃO DO MUNICÍPIO NO CAPITAL DE EMPRESAS.	52.000			
04.129.4002.5013	ENCARGOS COM TARIFAS BANCÁRIAS			1.100.000	
04.129.5001.5014	ENCARGOS COM RESTITUIÇÃO DE TRIBUTOS			600.000	
04.130.1043.1021	CELEBRAÇÃO DE PARCERIAS PÚBLICO PRIVADA				
	APROVAÇÃO DE PROJETOS E CELEBRAÇÃO DE CONTRATOS DE LONGO PRAZO, ENTRE 5 E 35 ANOS, E VALORES SUPERIORES A R\$ 20 MILHÕES CUSTEADOS PELO SETOR PARCEIRO PRIVADO, COM POSTERIOR APROVEITAMENTO DE COBRANÇA DE TARIFAS OU PAGAMENTOS FEITOS PELA PREFEITURA, PARA CUSTEAR OS INVESTIMENTOS CONCLUÍDOS.	20.000.000			
15.451.4002.2264	DESAPROPRIAÇÃO DE BENS IMÓVEIS DO MUNICÍPIO				
	INDENIZAR E/OU SANAR AS DESPESAS COM AQUISIÇÃO DE IMÓVEIS CONSIDERADOS NECESSÁRIOS À REALIZAÇÃO DE OBRAS OU PARA SUA PRONTA UTILIZAÇÃO		17.593.000		
28.843.5001.5003	ENCARGOS DA DÍVIDA FUNDADA INTERNA				
	AMORTIZAR E/OU PAGAR JUROS E DEMAIS ENCARGOS RELATIVOS À DÍVIDA PÚBLICA INTERNA DE RESPONSABILIDADE DO MUNICÍPIO			87.707.000	
28.844.5001.5004	ENCARGOS DA DÍVIDA FUNDADA EXTERNA				
	AMORTIZAR E/OU PAGAR JUROS E DEMAIS ENCARGOS RELATIVOS À DÍVIDA PÚBLICA EXTERNA DE RESPONSABILIDADE DO MUNICÍPIO			12.992.000	
28.846.5001.5005	ENCARGOS COMO PASEP				
	CONTRIBUIÇÃO DISTORÇÕES DE RENDA E FORMAÇÃO DE UM PATRIMÔNIO INDIVIDUAL, COLETIVO E PROGRESSIVO PARA O SERVIDOR PÚBLICO MEDIANTE CONTRIBUIÇÃO COMPULSÓRIA DO MUNICÍPIO			25.560.000	
28.846.5001.5007	ENCARGOS COM ÓRGÃOS E ENTIDADES EXTINTAS				
	SANAR DESPESAS COM ENTIDADES EXTINTAS: EMTU / URBAM / IMPAS / FVL / SEMDURB / OGM / AGM / SEMDEC E OUTROS			2.000.000	
TOTAL GERAL					167.604.000

360101 RECURSOS SUPERVISIONADOS PELA SEMEF							2012
2622 DETALHAMENTO ORÇAMENTARIO POR ESFERA							R\$ 1,00
ESFERA	PROGRAMA	FU	SFU	T	PESSOAL E JUROS E ENCARGOS DA DÍVIDA	OUTRAS DESPESAS CORRENTES	TOTAL
FISCAL							
1043	PROGRAMA PARCERIA PÚBLICO PRIVADA - PPP/AM						
1021	CELEBRAÇÃO DE PARCERIAS PÚBLICO PRIVADA	04	130	P		20.000.000	20.000.000
4002	PROGRAMA DE GESTÃO ADMINISTRATIVA						
1102	PARTICIPAÇÃO DO MUNICÍPIO NO CAPITAL DE EMPRESAS	04	122	P			
2264	DESAPROPRIAÇÃO DE BENS IMÓVEIS DO MUNICÍPIO	15	451	A			
5013	ENCARGOS COM TARIFAS BANCÁRIAS	04	129	E		1.100.000	1.100.000
5001	PROGRAMA COM ENCARGOS ESPECIAIS						
5003	ENCARGOS DA DÍVIDA FUNDADA INTERNA	28	843	E	19.150.000	200.000	68.357.000
5004	ENCARGOS DA DÍVIDA FUNDADA EXTERNA	28	844	E	2.460.000		10.532.000
5014	ENCARGOS COM RESTITUIÇÃO DE TRIBUTOS	04	129	E		600.000	600.000
TOTAL GERAL DA ESFERA					21.610.000	21.900.000	140.044.000
SEGURIDADE							
5001	PROGRAMA COM ENCARGOS ESPECIAIS						
5005	ENCARGOS COM O PASEP	28	846	E		25.560.000	25.560.000
5007	ENCARGOS COM ÓRGÃOS E ENTIDADES EXTINTAS	28	846	E	1.000.000	1.000.000	2.000.000
TOTAL GERAL DA ESFERA					1.000.000	26.560.000	27.560.000
TOTAL GERAL DA UNIDADE					1.000.000	48.460.000	167.604.000
FU – FUNÇÃO							
SFU – SUBFUNÇÃO							
T – TIPO DA AÇÃO: P – PROJETO							
A – ATIVIDADE							
E – OPERAÇÕES ESPECIAIS							
O – OUTRAS AÇÕES							

SECRETARIA MUNICIPAL DE ASSISTÊNCIA SOCIAL E DIREITOS HUMANOS



Prefeitura de Manaus
Lei Orçamentária Anual - LOA 2012
2634 - Atribuições e Legislação

Órgão

370101 SECRETARIA MUNICIPAL DE ASSISTÊNCIA SOCIAL E DIREITOS HUMANOS

Atribuições:

- FORMULAÇÃO, COORDENAÇÃO E EXECUÇÃO DA POLÍTICA MUNICIPAL DE ASSISTÊNCIA SOCIAL, RESPEITADOS OS PRINCÍPIOS E DIRETRIZES DA LEI ORGÂNICA DA ASSISTÊNCIA SOCIAL DE MODO A PROMOVER O DESENVOLVIMENTO HUMANO NO MUNICÍPIO, TENDO COMO META A MELHORIA DE QUALIDADE DE VIDA DAS CAMADAS MAIS NECESSITADAS DA POPULAÇÃO, COM ÊNFASE AOS SEGMENTOS DA CRIANÇA, DA MULHER, DO IDOSO E DE PORTADORES DE NECESSIDADES ESPECIAIS, GARANTINDO-LHES O PLENO EXERCÍCIO DOS DIREITOS HUMANOS.

Legislação:

LEI MUNICIPAL Nº 470, DE 21.01.99
DECRETO MUNICIPAL Nº 4.934, DE 04.04.00
LEI MUNICIPAL Nº 590, DE 13.03.2001
DECRETO MUNICIPAL Nº 5.785, DE 24.08.01
LEI MUNICIPAL Nº 761, DE 04.05.04;
LEI MUNICIPAL Nº 772, DE 25.06.04;
LEI MUNICIPAL Nº 936, DE 20.01.06;
DECRETO MUNICIPAL Nº 8.403, 20.04.06;
LEI MUNICIPAL Nº 1.314 DE 04.03.09;
LEI MUNICIPAL Nº 1.322, DE 16.04.09;
DECRETO MUNICIPAL Nº 0143 DE 05.06.09.

ORGANOGRAMA DA SECRETARIA MUNICIPAL DE ASSISTÊNCIA SOCIAL E DIREITOS HUMANOS – SEMASDH

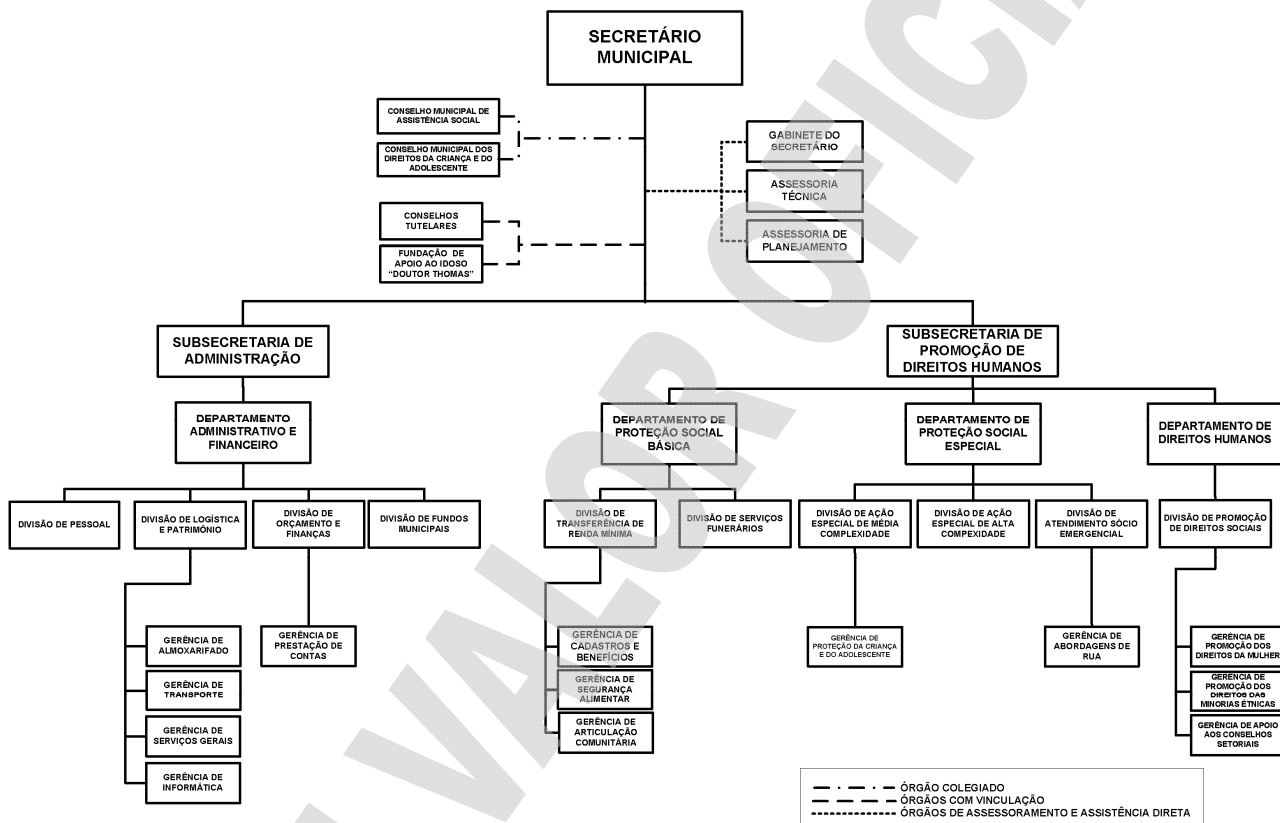

ORÇAMENTO 2012

PROGRAMA DE TRABALHO

ÓRGÃO: 370101 - SECRETARIA MUNICIPAL DE ASSISTÊNCIA SOCIAL E DIREITOS HUMANOS

R\$ 1,00

CÓDIGO	ESPECIFICAÇÃO	PROJETO	ATIVIDADE	OPERAÇÕES ESPECIAIS	CONTINGÊNCIA
08.122.4002.1081	CONSTRUÇÃO E AMPLIAÇÃO DE PRÉDIOS PRÓPRIOS DA SEMASDH				
	IMPLANTAR OS SERVIÇOS DE ASSISTÊNCIA SOCIAL PARA ATENDIMENTO AOS MUNICÍPIOS	1.498.000			
08.122.4002.2130	FOLHA DE PESSOAL E ENCARGOS SOCIAIS				
	FOLHA DE PAGAMENTO DO PESSOAL DA SEMASDH		23.000.000		
08.122.4002.2237	SUPRIMENTOS DE MATERIAIS OU EQUIPAMENTOS PARA MANUTENÇÃO FUNCIONAL				
	SUPRIMENTO DE MATERIAIS DA SEMASDH		300.000		
08.122.4002.2238	CONTRATAÇÃO DE SERVIÇOS PARA MANUTENÇÃO FUNCIONAL				
	DESPESAS COM DIVERSOS SERVIÇOS A SEREM EXECUTADOS NA SEMASDH, COMPREENDENDO OS SERVIÇOS DE MANUTENÇÃO E CONSERVAÇÃO DE IMÓVEIS, SERVIÇOS DE UTILIDADE PÚBLICA TAIS COMO ENERGIA ELÉTRICA, TELEFONIA E FORNECIMENTO DE ÁGUA, LOCAÇÃO DE VEÍCULOS, ASSINATURA DE PERIÓDICOS E ANUIDADES, FORNECIMENTO DE ALIMENTAÇÃO, AQUISIÇÃO DE COMBUSTÍVEL E OUTRAS CONTRATAÇÕES DE SERVIÇOS PARA DAR CONTINUIDADE AO DESEMPENHO DESTA SECRETARIA.		3.448.000		
08.122.4002.2301	REFORMA DE PRÉDIOS PRÓPRIOS DA SEMASDH				
	MANUTENÇÃO DOS ÓRGÃOS VINCULADOS A SEMASDH		300.000		
08.128.1055.2126	CAPACITAÇÃO DE RECURSOS HUMANOS DA REDE DE PROTEÇÃO SOCIAL				
	VIABILIZAR EVENTOS ESPECÍFICOS NA ÁREA DO PNAS/SUAS E DA REDE DE PROTEÇÃO SOCIAL		110.000		
08.243.1055.1112	IMPLANTAÇÃO DO SISTEMA DE MONITORAMENTO E AVALIAÇÃO DO SUAS NO MUNICÍPIO DE MANAUS / AM				
	ADEQUAR O FUNCIONAMENTO DOS SERVIÇOS DE MONITORAMENTO E AVALIAÇÃO DO SUAS	40.000			
08.243.1063.1110	EXPANSÃO DA REDE DA MUNICIPALIZAÇÃO DO ATENDIMENTO DAS MEDIDAS SÓCIOEDUCATIVAS CUMPRIDAS EM REGIME ABERTO LA/PSC				
	IMPLANTAR A MUNICIPALIZAÇÃO DO ATENDIMENTO DE ADOLESCENTES EM CONFLITO COM A LEI	100.000			
08.243.1063.1111	IMPLANTAÇÃO DO PROJETO FAMÍLIA ACOLHEDORA				
	VIABILIZAR O PROJETO FAMÍLIA ACOLHEDORA	700.000			
08.243.1063.2231	MANUTENÇÃO DA CENTRAL DE ATENDIMENTO SÓCIOEMERGENCIAL/SERVIÇO DE ABORDAGENS DE RUA				
	MANter a CENTRAL DE ATENDIMENTO EMERGENCIAL QUE ATENDE CRIANÇAS E ADOLESCENTES EM SITUAÇÃO DE RISCO E VULNERABILIDADE		350.000		

ORÇAMENTO 2012

PROGRAMA DE TRABALHO

ÓRGÃO: 370101 - SECRETARIA MUNICIPAL DE ASSISTÊNCIA SOCIAL E DIREITOS HUMANOS

R\$ 1,00

CÓDIGO	ESPECIFICAÇÃO	PROJETO	ATIVIDADE	OPERAÇÕES ESPECIAIS	CONTINGÊNCIA
08.422.1055.2128	MANUTENÇÃO DE ÓRGÃOS COLEGIADOS SETORIAIS VINCULADOS À SEMASDH				
	APOIAR A LOGÍSTICA E OPERACIONALIZAÇÃO DOS CONSELHOS MUNICIPAIS DA ASSISTÊNCIA SOCIAL, DIREITOS DA CRIANÇA E DO ADOLESCENTE, DIREITOS DO IDOSO, DIREITOS HUMANOS, DIREITOS DA MULHER E DO DEFICIENTE		85.000		
08.422.1055.2135	MANUTENÇÃO DOS CONSELHOS TUTELARES				
	MANUTENÇÃO DOS CONSELHOS TUTELARES		171.000		
08.422.1055.2206	MANUTENÇÃO DO SISTEMA DE MONITORAMENTO E AVALIAÇÃO DO SUAS NO MUNICÍPIO DE MANAUS				
	MANUTER O FUNCIONAMENTO DOS SERVIÇOS DE MONITORAMENTO E AVALIAÇÃO DA GESTÃO DO SUAS		17.000		
08.422.1055.2221	REALIZAÇÃO DE CONFERÊNCIAS SETORIAIS				
	VIABILIZAR A REALIZAÇÃO DE CONFERÊNCIAS SETORIAIS		231.000		
08.422.1062.1103	IMPLEMENTAÇÃO DOS SERVIÇOS DA PRESTAÇÃO DE BENEFÍCIOS SOCIOASSISTENCIAIS				
	IMPLEMENTAR OS SERVIÇOS DA PRESTAÇÃO DE BENEFÍCIOS SOCIOASSISTENCIAIS COMO OS RECURSOS DA BOLSA FAMÍLIA MUNICIPAL CONSORCIADA, PRESTAÇÃO DE AUXÍLIOS DIVERSIFICADOS, INCLUSIVE POR OCASIÃO DE SINISTROS OU FATOS ADVERSOS; AUXÍLIO MORADIA; CESTAS BÁSICAS; EQUIPAMENTOS E UTENSÍLIOS DOMÉSTICOS	52.177.000			
08.422.1062.1104	GESTÃO DA REDE DE CENTROS DE REFERÊNCIA DA ASSISTÊNCIA SOCIAL				
	IMPLANTAR O CENTRO DE REFERÊNCIA DA ASSISTÊNCIA SOCIAL ITINERANTE EM UNIDADE VOLANTE, VIATURA ATRELADA A UM TRILHER, DEVIDAMENTE ENVELOPADO COM A IDENTIFICAÇÃO DO PROGRAMA E ESTRUTURA PARA ATENDER A PERIFERIA E ZONAS RURAIS COM SERVIÇOS BÁSICOS SOCIOASSISTENCIAIS	140.000			
08.422.1062.1106	GESTÃO DA REDE DOS SERVIÇOS DE ASSISTÊNCIA FUNERÁRIA				
	IMPLANTAR OS SERVIÇOS DE ASSISTÊNCIA FUNERÁRIA NAS CONFLUÊNCIAS DAS ZONAS NORTE E LESTE DE MANAUS	115.000			
08.422.1062.1107	GESTÃO DA REDE DOS SERVIÇOS DE EDUCAÇÃO E SEGURANÇA ALIMENTAR E NUTRICIONAL				
	IMPLANTAR UNIDADES "PRATO FÁCIL": CONSTRUIR, AMPLIAR OU IMPLANTAR RESTAURANTES POPULARES PARA ATENDER A POPULAÇÃO DE TODAS AS FAIXAS ETÁRIAS, INCLUSIVE CRIANÇAS E ADOLESCENTES.	950.000			
08.422.1062.1108	GESTÃO DA REDE DO BALCÃO DOS DIREITOS/CARAVANA DA CIDADANIA				
	PROMOVER OS DIREITOS DAS MINORIAS POPULACIONAIS: RIBEIRINHOS, INDÍGENAS, MULHERES, DEFICIENTES, LIVRE ORIENTAÇÃO SEXUAL, IDOSOS E OUTROS	310.000			
08.422.1062.2194	MANUTENÇÃO DE CRAS E DE CASAS DE APOIO SOCIAL				
	MANTER AS TREZE UNIDADES DOS CRAS E DA CASA DE APOIO SOCIAL		100.000		
08.422.1062.2200	MANUTENÇÃO DOS SERVIÇOS DE EDUCAÇÃO E SEGURANÇA ALIMENTAR E NUTRICIONAL				
	SUBSIDIAR O FUNCIONAMENTO DE UMA UNIDADE "PRATO FÁCIL".		1.000.000		
08.422.1062.2308	MANUTENÇÃO DOS SERVIÇOS DE ASSISTÊNCIA FUNERÁRIA				
	MANUTER OS SERVIÇOS DE ASSISTÊNCIA FUNERÁRIA PARA FUNCIONAMENTO ADEQUADO DOS SERVIÇOS COM ATENDIMENTO ININTERRUPTO E AINDA DO NÚCLEO A SER IMPLANTADO NA CONFLUÊNCIA DAS ZONAS NORTE E LESTE DE MANAUS		1.355.000		
08.422.1063.1113	IMPLANTAÇÃO DOS SERVIÇOS DE ABRIGAMENTO				
	IMPLANTAR O CENTRO DE ACOLOHIMENTO PROVISÓRIO/CASA DE PASSAGEM PARA DEPENDENTES QUÍMICOS OU POTENCIALIZAÇÃO DA ONGS QUE ATENDEM ESSE TIPO DE USUÁRIO	200.000			
08.422.1063.1114	IMPLEMENTAÇÃO DO PROJETO "PASSAPORTE PARA INCLUSÃO SOCIAL" DE POPULAÇÕES EM SITUAÇÃO DE RUA				
	PASSAPORTE PARA INCLUSÃO SOCIAL	1.050.000			
08.422.1063.2222	MANUTENÇÃO DE ABRIGOS TEMPORÁRIOS DE ATENDIMENTO INTEGRAL				
	MANUTER O FUNCIONAMENTO DO CENTRO DE ATENDIMENTO SOCIAL ALTERNATIVO PARA ATENDIMENTO DE ADULTOS DE RUA		96.000		
08.422.1063.2229	MANUTENÇÃO DE CREAS				
	MANUTER OS CREAS JÁ EXISTENTES E OS A SEREM IMPLANTADOS		184.000		
14.422.1062.2209	MANUTENÇÃO DO BALCÃO DOS DIREITOS/CARAVANA DA CIDADANIA				
	MANUTER OS DIREITOS DAS MINORIAS POPULACIONAIS, RIBEIRINHOS, INDÍGENAS, MULHERES, DEFICIENTES, LIVRE ORIENTAÇÃO SEXUAL, IDOSOS E OUTROS		325.000		
TOTAL GERAL					88.352.000

370101 SECRETARIA MUNICIPAL DE ASSISTÊNCIA SOCIAL E DIREITOS HUMANOS

2012

2622 DETALHAMENTO ORÇAMENTÁRIO POR ESFERA

R\$ 1,00

ESFERA	PROGRAMA	FU	SFU	T	PESSOAL E JUROS E ENCARGOS DA DÍVIDA	OUTRAS DESPESAS CORRENTES	INVESTIMENTO	INVERSORES FINANCEIRAS	AMORTIZAÇÃO DA DÍVIDA	TOTAL
SEGURIDADE										
1055	GESTÃO DA POLÍTICA DA ASSISTÊNCIA SOCIAL									
1112	IMPLANTAÇÃO DO SISTEMA DE MONITORAMENTO E AVALIAÇÃO DO SUAS NO MUNICÍPIO DE MANAUS / AM	08	243	P		40.000				40.000
2126	CAPACITAÇÃO DE RECURSOS HUMANOS DA REDE DE PROTEÇÃO SOCIAL	08	128	A		110.000				110.000
2128	MANUTENÇÃO DE ÓRGÃOS COLEGIADOS SETORIAIS VINCULADOS À SEMASDH	08	422	A		55.000	30.000			85.000
2135	MANUTENÇÃO DOS CONSELHOS TUTELARES	08	422	A		121.000	50.000			171.000
2206	MANUTENÇÃO DO SISTEMA DE MONITORAMENTO E AVALIAÇÃO DO SUAS NO MUNICÍPIO DE MANAUS	08	422	A		17.000				17.000
2221	REALIZAÇÃO DE CONFERÊNCIAS SETORIAIS	08	422	A		231.000				231.000
1062	PROTEÇÃO SOCIAL BÁSICA									
1103	IMPLEMENTAÇÃO DOS SERVIÇOS DA PRESTAÇÃO DE BENEFÍCIOS SOCIOASSISTENCIAIS	08	422	P		52.177.000				52.177.000
1104	GESTÃO DA REDE DE CENTROS DE REFERÊNCIA DA ASSISTÊNCIA SOCIAL	08	422	P		140.000				140.000
1106	GESTÃO DA REDE DOS SERVIÇOS DE ASSISTÊNCIA FUNERÁRIA	08	422	P		115.000				115.000
1107	GESTÃO DA REDE DOS SERVIÇOS DE EDUCAÇÃO E SEGURANÇA ALIMENTAR E NUTRICIONAL	08	422	P		600.000	350.000			950.000
1108	GESTÃO DA REDE DO BALCÃO DOS DIREITOS/CARAVANA DA CIDADANIA	08	422	P		110.000	200.000			310.000
2194	MANUTENÇÃO DE CRAS E DE CASAS DE APOIO SOCIAL	08	422	A		100.000				100.000
2200	MANUTENÇÃO DOS SERVIÇOS DE EDUCAÇÃO E SEGURANÇA ALIMENTAR E NUTRICIONAL	08	422	A		1.000.000				1.000.000
2209	MANUTENÇÃO DO BALCÃO DOS DIREITOS/CARAVANA DA CIDADANIA	14	422	A		293.000	32.000			325.000
2308	MANUTENÇÃO DOS SERVIÇOS DE ASSISTÊNCIA FUNERÁRIA	08	422	A		1.355.000				1.355.000
1063	PROTEÇÃO SOCIAL ESPECIAL									
1110	EXPANSÃO DA REDE DA MUNICIPALIZAÇÃO DO ATENDIMENTO DAS MEDIDAS SOCIOEDUCATIVAS CUMPRIDAS EM REGIME ABERTO LA/PSC	08	243	P		100.000				100.000
1111	IMPLANTAÇÃO DO PROJETO FAMÍLIA ACOLHEDORA	08	243	P		700.000				700.000
1113	IMPLANTAÇÃO DOS SERVIÇOS DE ABRIGAMENTO	08	422	P			200.000			200.000
1114	IMPLEMENTAÇÃO DO PROJETO "PASSAPORTE PARA INCLUSÃO SOCIAL" DE POPULAÇÕES EM SITUAÇÃO DE RUA	08	422	P		1.050.000				1.050.000
2222	MANUTENÇÃO DE ABRIGOS TEMPORÁRIOS DE ATENDIMENTO INTEGRAL	08	422	A		64.000	32.000			96.000
2229	MANUTENÇÃO DE CREAS	08	422	A		114.000	70.000			184.000

370101 SECRETARIA MUNICIPAL DE ASSISTÊNCIA SOCIAL E DIREITOS HUMANOS
2622 DETALHAMENTO ORÇAMENTARIO POR ESFERA

2012
R\$ 1,00

ESFERA	PROGRAMA	FU	SFU	T	PESSOAL E JUROS E ENCARGOS DA DÍVIDA	OUTRAS DESPESAS CORRENTES	INVESTIMENTO	INVERSOES FINANCEIRAS	AMORTIZACAO DA DÍVIDA	TOTAL
2231	MANUTENÇÃO DA CENTRAL DE ATENDIMENTO SÓCIOEMERGENCIAL/SERVIÇO DE ABORDAGENS DE RUA	08	243	A		300.000	50.000			350.000
4002	PROGRAMA DE GESTÃO ADMINISTRATIVA									
1081	CONSTRUÇÃO E AMPLIAÇÃO DE PRÉDIOS PRÓPRIOS DA SEMASDH	08	122	P		200.000	1.298.000			1.498.000
2130	FOLHA DE PESSOAL E ENCARGOS SOCIAIS	08	122	A	20.500.000	2.500.000				23.000.000
2237	SUPRIMENTOS DE MATERIAIS OU EQUIPAMENTOS PARA MANUTENÇÃO	FUNCIONAL	08	122	A		300.000			300.000
2238	CONTRATAÇÃO DE SERVIÇOS PARA MANUTENÇÃO	FUNCIONAL	08	122	A	3.448.000				3.448.000
2301	REFORMA DE PRÉDIOS PRÓPRIOS DA SEMASDH	08	122	A		300.000				300.000
TOTAL GERAL DA ESFERA					20.500.000	65.240.000	2.612.000			88.352.000
TOTAL GERAL DA UNIDADE					20.500.000	65.240.000	2.612.000			88.352.000
FU - FUNCAO										
SFU - SUBFUNCAO										
T - TIPO DA AÇÃO: P - PROJETO										
A - ATIVIDADE										
E - OPERACOES ESPECIAIS										
O - OUTRAS ACOES										

FUNDO MUNICIPAL DE ASSISTÊNCIA SOCIAL



Prefeitura de Manaus
Lei Orçamentária Anual - LOA 2012
2634 - Atribuições e Legislação

Órgão

370901 FUNDO MUNICIPAL DE ASSISTÊNCIA SOCIAL

Atribuições:

- IMPLANTAR E IMPLEMENTAR PROJETOS OU PROGRAMAS QUE OBJETIVEM RESGATAR A CIDADANIA DA POPULAÇÃO DE BAIXA RENDA VALORIZANDO-A E GARANTINDO-LHE, COM ABSOLUTA PRIORIDADE, O DIREITO À VIDA, À SAÚDE, À ALIMENTAÇÃO, À EDUCAÇÃO, AO LAZER, À PROFISSIONALIZAÇÃO, À CULTURA, À DIGNIDADE, AO RESPEITO, À LIBERDADE E À CONVIVÊNCIA FAMILIAR E COMUNITÁRIA.

Legislação:

LEI MUNICIPAL Nº 316, DE 13.12.95;
DECRETO MUNICIPAL Nº 3.295, DE 25.04.96.



Poder Executivo

Prefeitura de Manaus

2621 - RECEITA PREVISTA PARA O EXERCÍCIO DE 2012 - FUNDO MUNICIPAL DE ASSISTÊNCIA SOCIAL

Código	Especificação	Alíneas Subalíneas	Subfontes Rubricas	Categoria Econômica Fonte
1000.00.00.00	RECEITAS CORRENTES			4.600.000
1100.00.00.00	RECEITA TRIBUTÁRIA			-
1110.00.00.00	IMPOSTOS		-	-
1112.00.00.00	IMPOSTO SOBRE O PATRIMÔNIO E A RENDA		-	-
1112.02.00.00	IMPOSTO SOBRE A PROPRIEDADE PREDIAL E TERRITORIAL URBANA	-		-
1112.02.01.00	IMPOSTO PREDIAL	-		-
1112.02.02.00	IMPOSTO TERRITORIAL	-		-
1112.04.00.00	IMPOSTO SOBRE A RENDA E PROVENTOS DE QUALQUER NATUREZA	-		-
1112.08.00.00	IMPOSTO SOBRE A TRANSMISSÃO DE BENS IMÓVEIS -ITBI	-		-
1113.00.00.00	IMPOSTO SOBRE A PRODUÇÃO E A CIRCULAÇÃO		-	-
1113.05.00.00	IMPOSTO SOBRE SERVIÇOS DE QUALQUER NATUREZA	-		-
1120.00.00.00	TAXAS		-	-
1121.00.00.00	TAXAS PELO EXERCÍCIO DO PODER DE POLÍCIA		-	-
1121.25.00.00	TAXA DE LICENÇA PARA FUNC. DE ESTAB. COMERC., IND. E PREST. DE SERVIÇOS	-		-
1121.25.01.00	TAXA DE LOCALIZAÇÃO	-		-
1121.25.02.00	TAXA DE VERIFICAÇÃO DE FUNCIONAMENTO REGULAR	-		-
1121.26.00.00	TAXA DE PUBLICIDADE COMERCIAL	-		-
1121.27.00.00	TAXA DE APREENSÃO E DEPÓSITO	-		-
1121.30.00.00	TAXA DE AUTORIZAÇÃO DE FUNCIONAMENTO DE TRANSPORTE	-		-
1121.31.00.00	TAXA DE UTILIZAÇÃO DE ÁREA DE DOMÍNIO PÚBLICO	-		-
1122.00.00.00	TAXAS PELA PRESTAÇÃO DE SERVIÇOS		-	-
1122.09.00.00	TAXAS DE PRESTAÇÃO DE SERVIÇOS PÚBLICOS	-		-
1122.26.00.00	TAXAS DE CONSERVAÇÃO DA RODOVIÁRIA	-		-
1122.90.00.00	TAXA DE LIMPEZA PÚBLICA	-		-
1122.90.01.00	COLETA DE LIXO	-		-
1200.00.00.00	RECEITAS DE CONTRIBUIÇÕES			-
1220.00.00.00	CONTRIBUIÇÕES ECONÔMICAS		-	-
1220.99.00.00	OUTRAS CONTRIBUIÇÕES ECONÔMICAS	-		-
1220.99.03.00	CONTRIB. ECONÔMICA P/ O DESENV. ECONÔMICO LOCAL	-		-
1230.01.00.00	CONTRIBUIÇÃO PARA CUSTEIO DE ILUMINAÇÃO PÚBLICA -COSIP	-		-
1300.00.00.00	RECEITA PATRIMONIAL			524.000
1310.00.00.00	RECEITAS IMOBILIÁRIAS		-	-
1320.00.00.00	RECEITAS DE VALORES MOBILIÁRIOS		524.000	-
1330.00.00.00	RECEITA DE CONCESSÕES E PERMISSÕES		-	-
1600.00.00.00	RECEITAS DE SERVIÇOS			-
1600.13.01.00	SERVIÇOS INSCRIÇÃO CONCURSOS PÚBLICOS	-		-
1600.14.00.00	SERVIÇOS DE INSPEÇÃO E FISCALIZAÇÃO	-		-
1600.14.01.00	SERVIÇOS DE INSPEÇÃO E FISCALIZAÇÃO DE OBRAS	-		-
1600.14.02.00	SERVIÇO DE INSPEÇÃO E FISCALIZAÇÃO SANITÁRIA	-		-

**Poder Executivo****Prefeitura de Manaus**

2621 - RECEITA PREVISTA PARA O EXERCÍCIO DE 2012 - FUNDO MUNICIPAL DE ASSISTÊNCIA SOCIAL

Código	Especificação	Alineas Subalíneas	Subfontes Rubricas	Categoria Econômica Fonte
1700.00.00.00	TRANSFERENCIAS CORRENTES			4.076.000
1720.00.00.00	TRANSFERENCIAS INTERGOVERNAMENTAIS		4.076.000	
1721.00.00.00	TRANSFERENCIAS DA UNIAO		4.076.000	
1721.01.00.00	PARTICIPACAO NA RECEITA DA UNIAO	-		
1721.01.02.00	COTA-PARTE DO FUNDO DE PARTICIPACAO DOS MUNICIPIOS - FPM	-		
1721.01.05.00	COTA-PARTE DO IMPOSTO SOBRE A PROPRIEDADE TERRITORIAL RURAL	-		
1721.01.32.00	COTA-PARTE IMPOSTO SOBRE O JURO	-		
1721.22.00.00	TRANSF. DA COMPENSACAO FINANC. P/ EXPLOR. DE RECUR. NATURAIS	-		
1721.22.20.00	COTA-PARTE DA COMPENS. FINANC. DE REC. MINERAIS - CFEM	-		
1721.22.30.00	COTA-PARTE ROYALTIES - COMPENS. FINANC. P/ PROD. DE PETROLEO	-		
1721.22.70.00	COTA-PARTE DO FUNDO ESPECIAL DO PETROLEO - FEP	-		
1721.33.00.00	TRANSFERENCIA DE RECURSOS DO SISTEMA UNICO DE SAUDE - SUS	-		
1721.33.10.00	ATENCAO BASICA	-		
1721.33.13.00	MEDIA E ALTA COMPLEX. AMBULATORIAL E HOSPITALAR	-		
1721.33.14.00	VIGILANCIA EM SAUDE	-		
1721.33.34.00	PROGRAMA DE ASSISTENCIA FARMACEUTICA FEDERAL	-		
1721.33.35.00	GESTAO DO SUS	-		
1721.34.00.00	TRANSF. DE RECUR. DO FUNDO NAC. DE ASSIST. SOCIAL - FNAS	4.076.000		
1721.34.10.00	TR 803/MPAS/SEAS/00 PROJETO AGENTE JOVEM	570.000		
1721.34.13.00	TR 136/2004/MAS/PM - PROGRAMA SENTINELA	931.000		
1721.34.14.00	TERMO DE CONVÊNIO 628/03 - PROGR. PAIF REDENÇÃO	1.223.000		
1721.34.17.00	TR 77 MPAS/SEAS/02 - PROT. SOC. - FUND. DR. THOMAS	177.000		
1721.34.18.00	TR 77 MPAS/SEAS/02 - PROT. SOCIAL ESPECIAL/PPD	158.000		
1721.34.20.00	TR 717 MPAS/SEAS/00 - PETI - JORNADA AMPLIADA	110.000		
1721.34.21.00	ÍNDICE DE GESTÃO DESCENTRALIZADA - IGD	1.507.000		
1721.35.00.00	TRANSF. DE RECUR. DO FUNDO NAC. DO DESENV. DA EDUC. - FNDE	-		
1721.35.01.00	TRANSFERENCIAS DO SALARIO-EDUCACAO	-		
1721.35.03.00	PROG. NAC. DE ALIMENT. ESCOLAR - PNAE	-		
1721.35.04.00	PROG. NAC. DE APOIO AO TRANSP. DO ESCOLAR- PNATE- ENS. FUNDAMENTAL	-		
1721.35.09.00	PROG. NAC. DE ALIM. ESCOLAR P/ PRE-ESCOLA - PNAP	-		
1721.35.10.00	PROG. NAC. DE ALIM. ESCOLAR P/ CRECHE - PNAC	-		
1721.35.11.00	PROG. NAC. DE ALIMENTAÇÃO ESCOLAR P/ INDÍGENA - PNAEI	-		
1721.35.12.00	PROGRAMA PROJÓVEM URBANO	-		
1721.35.13.00	PROG. NAC. ALIMENTAÇÃO ESCOLAR -EJA - PNAE EJA	-		
1721.35.14.00	PROG. NAC. ALIMENTAÇÃO ESCOLAR - ENSINO MÉDIO- PNAEM	-		
1721.35.15.00	PROG. NAC. ALIM. ESCOLAR - PNAE - FUNDO MAIS EDUCAÇÃO	-		
1721.36.01.00	TRANSFERÊNCIA FINANCEIRA DO ICMS - DESONERAÇÃO - LC 87/96	-		
1722.00.00.00	TRANSFERENCIAS DOS ESTADOS	-		
1722.01.00.00	PARTICIPACAO NA RECEITA DOS ESTADOS	-		
1722.01.01.00	COTA-PARTE DO ICMS	-		
1722.01.02.00	COTA-PARTE DO IPVA	-		
1722.01.04.00	COTA-PARTE DO IPI SOBRE EXPORTACAO	-		
1722.01.13.00	COTA-PARTE DA CONTRIB. DE INTERV. NO DOMINIO ECONOMICO - CIDE	-		
1722.22.00.00	TRANSFERENCIA DA COTA-PARTE DA COMPENSACAO FINANCEIRA (25%)	-		
1722.22.30.00	ROYALTIES DA PETROBRAS - LEI 7990/89, ART. 9	-		
1722.33.00.00	TRANSF. DE RECUR. DO ESTADO P/ PROG. DE SAUDE - REPAS. FUNDO A FUNDO	-		
1722.33.33.00	ASSISTENCIA FARMACEUTICA ESTADUAL	-		
1724.00.00.00	TRANSFERENCIAS MULTIGOVERNAMENTAIS	-		
1724.01.00.00	TRANSFERENCIAS DE RECURSOS DO FUNDEB	-		
1724.01.01.00	CONTRIBUICOES AO FUNDEB	-		
1724.01.02.00	EXCESSO FUNDEB	-		
1724.02.00.00	TRANSF. DE RECURSOS DA COMP. DA UNIAO AO FUNDEB	-		
1760.00.00.00	TRANSFERENCIAS DE CONVENIOS	-		
1761.00.00.00	TRANSFERENCIA DE CONVENIOS DA UNIAO	-		
1761.99.00.00	OUTRAS TRANSF. DE CONVENIOS DA UNIAO	-		
1761.99.01.00	TERMO DE COOPERAÇÃO E PARCERIA-CEF/PM/IMPLURB	-		
1761.99.23.00	TRANSF. CONVÊNIO MTE - SINE MANAUS	-		
1761.99.33.00	TRANSF. CONV. MTE - CENTRO PÚBLICO DE ECONOMIA SOLIDÁRIA	-		
1761.99.39.00	CR 0254.495.35/2008 MINISTÉRIO DO TURISMO - IMPLURB	-		
1761.99.40.00	CONVÊNIO Nº 746413/2010	-		
1900.00.00.00	OUTRAS RECEITAS CORRENTES	-		
1910.00.00.00	MULTAS E JUROS DE MORA	-		
1911.00.00.00	MULTA E JUROS DE MORA DOS TRIBUTOS	-		
1911.38.00.00	MULTAS E JUROS DE MORA DOS TRIBUTOS - IPTU	-		
1911.39.00.00	MULTAS E JUROS DE MORA DOS TRIBUTOS - ITBI	-		
1911.40.00.00	MULTAS E JUROS DE MORA DOS TRIBUTOS - ISS	-		
1911.99.00.00	MULTAS E JUROS DE MORA - OUTROS TRIBUTOS	-		
1913.00.00.00	MULTAS E JUROS DE MORA DA DÍVIDA ATIVA DOS TRIBUTOS	-		
1913.11.00.00	MULTAS E JUROS DE MORA DA DIV. ATIVA DO IPTU	-		
1913.12.00.00	MULTAS E JUROS DE MORA DA DIV. ATIVA S/ ITBI	-		
1913.13.00.00	MULTAS E JUROS DE MORA DA DIV. ATIVA DO ISS	-		
1913.99.00.00	MULTAS E JUROS DE MORA DA DIV. ATIVA OUTROS TRIBUTOS	-		
1918.99.00.00	OUTRAS MULTAS E JUROS DE MORA	-		
1919.00.00.00	MULTAS DE OUTRAS ORIGENS	-		
1919.10.00.00	MULTAS PREVISTAS NA LEGISLAÇÃO SANITÁRIA	-		
1919.15.00.00	MULTAS PREVISTAS NA LEGISLAÇÃO DE TRÂNSITO	-		
1919.28.00.00	MULTAS DECOR. DA OPER. DO TRANSP. ROD. DE PASSAG. E CARGAS	-		
1919.99.00.00	OUTRAS MULTAS	-		
1920.00.00.00	INDENIZACOES E RESTITUICOES	-		
1920.01.00.00	INDENIZACOES E RESTITUICOES	-		
1930.00.00.00	RECEITA DA DÍVIDA ATIVA	-		
1931.00.00.00	RECEITA DA DÍVIDA ATIVA TRIBUTARIA	-		
1931.11.00.00	RECEITA DA DÍVIDA ATIVA DO IPTU	-		
1931.12.00.00	RECEITA DA DÍVIDA ATIVA DO ITBI	-		
1931.13.00.00	RECEITA DA DÍVIDA ATIVA DO ISS	-		
1931.99.00.00	RECEITA DA DÍVIDA ATIVA DE OUTROS TRIBUTOS	-		
1990.00.00.00	RECEITAS DIVERSAS	-		
1990.99.00.00	OUTRAS RECEITAS	-		
1990.99.01.00	FMDMA - LEI	-		
1990.99.02.00	RECEITA DE PRECO DO D.O.M.	-		
1990.99.03.00	FEIRAS E MERCADOS	-		
1990.99.04.00	ENTRADA DE EXPEDIENTE	-		

**Poder Executivo****Prefeitura de Manaus**

2621 - RECEITA PREVISTA PARA O EXERCÍCIO DE 2012 - FUNDO MUNICIPAL DE ASSISTÊNCIA SOCIAL

Código	Especificação	Alíneas Subalíneas	Subfontes Rubricas	Categoria Econômica Fonte
1990.99.05.00	RECEITA DE CEMITERIOS	-	-	-
1990.99.07.00	DEMAIS RECEITAS	-	-	-
1990.99.08.00	RECEITA DE DOACOES	-	-	-
1990.99.11.00	VENDAS DE EDITAIS DE LICITAÇÃO	-	-	-
1990.99.12.00	RECEITA DE RESGATE DE ANIMAIS	-	-	-
1990.99.99.00	DEMAIS RECEITAS	-	-	-
2000.00.00.00	RECEITAS DE CAPITAL	-	-	-
2100.00.00.00	OPERACOES DE CREDITO	-	-	-
2110.00.00.00	OPERACOES DE CREDITO INTERNAS	-	-	-
2114.00.00.00	OPERAÇÕES DE CRÉDITO INTERNAS - CONTRATUAIS	-	-	-
2114.03.02.00	PROGRAMA SANEAMENTO PARA TODOS-MINDU/SEMOSBH	-	-	-
2114.03.03.00	PRÓ-SANEAMENTO - SISTEMA DE ABAST. DE ÁGUA	-	-	-
2114.05.00.00	OPERAÇÕES DE CRÉDITO INTERNAS PARA PROG. DE MODERNIZ. DA ADM. PÚBLICA	-	-	-
2114.05.01.00	PNAFM - PROG.NAC.APOIO A GESTAO ADM. FISC. MUNIC.	-	-	-
2114.05.02.00	PMAT - PROG. DE MOD. DA ADMINISTRAÇÃO FAZENDÁRIA	-	-	-
2114.99.00.00	OUTRAS OPERAÇÕES DE CRÉDITO INTERNAS - CONTRATUAIS	-	-	-
2114.99.05.00	PROG. SAN. P/TODOS-MANEJO DE ÁGUAS PLUVIAIS-PAC PROMANAUS	-	-	-
2120.00.00.00	OPERACOES DE CREDITO EXTERNAS	-	-	-
2123.00.00.00	OPERACOES DE CREDITO EXTERNAS - CONTRATUAIS	-	-	-
2123.99.00.00	OUTRAS OPERACOES DE CREDITO EXTERNAS - CONTRATUAIS	-	-	-
2123.99.01.00	PROURBIS - PROG.DE DES.URB. E INC.SÓCIO-AMB.DE MANAUS	-	-	-
2123.99.02.00	PRÓ-MANAUS - CAF/SEMOSBH	-	-	-
2200.00.00.00	ALIENACAO DE BENS	-	-	-
2220.00.00.00	ALIENACAO DE BENS IMOVEIS	-	-	-
2300.00.00.00	AMORTIZAÇÃO DE EMPRÉSTIMOS	-	-	-
2300.20.00.00	AMORTIZAÇÃO DE EMPRÉSTIMOS - EM CONTRATO	-	-	-
2400.00.00.00	TRANSFERENCIAS DE CAPITAL	-	-	-
2420.00.00.00	TRANSFERENCIAS INTERGOVERNAMENTAIS	-	-	-
2421.00.00.00	TRANSFERENCIAS DA UNIAO	-	-	-
2421.01.00.00	TRANSFERENCIA DE RECURSOS DO SISTEMA UNICO DE SAUDE - SUS	-	-	-
2421.01.01.00	TRANSFERENCIAS DO SUB-BLOCO DE INVESTIMENTOS	-	-	-
2470.00.00.00	TRANSFERENCIAS DE CONVENIOS	-	-	-
2471.00.00.00	TRANSFERENCIAS DE CONVENIOS DA UNIAO	-	-	-
2471.99.00.00	OUTRAS TRANSFERENCIAS DE CONVENIO DA UNIAO	-	-	-
2471.99.01.00	CONV. MIN. CIDADES Nº 192.785-24/06 - UNID. HAB. - BURITIS I	-	-	-
2471.99.23.00	TRANF. CONV. Nº 013/2004 - SUFRAMA	-	-	-
2471.99.24.00	CONV. MIN. CIDADES Nº 192.786-38/06 - UNID. HAB. - REG. ASSENT.	-	-	-
2471.99.25.00	CONV. MIN. CIDADES Nº 218.698-31/07 - UNID. HAB. - TARUMA	-	-	-
2471.99.31.00	CONV. MIN. CIDADES Nº 231.404-50/07 - HAB. POPULARES	-	-	-
2471.99.32.00	CONV. MIN. CIDADES Nº 251.149-78/09 - URB. VIAS	-	-	-
2471.99.33.00	CONV. MIN. CIDADES Nº 198.133-66/06 - PAV. BURITIS I	-	-	-
2471.99.36.00	FUNASA - Nº 0908/07	-	-	-
2471.99.38.00	FUNASA - Nº 1709/08	-	-	-
2471.99.41.00	CONV. 704.862/09 - M TURISMO - PONTA NEGRA	-	-	-
2471.99.42.00	CR 315.155-38/09 - RECAP. DE VIAS	-	-	-
2471.99.43.00	CR 310.814-94/09 - MCIDADES - RED. ACID. TRANS	-	-	-
2471.99.44.00	CR 316.169-14/09 - RECAP. DE VIAS	-	-	-
2471.99.46.00	TC 302.560-69/09 - MC/FNHIS - RECAP. BURITIS II	-	-	-
2471.99.50.00	CONVÊNIO FNDE/SEMED - CONSTRUÇÃO DE CRECHES	-	-	-
2472.00.00.00	TRANSFERENCIA DE CONVENIOS DO ESTADO	-	-	-
2472.99.00.00	OUTRAS TRANSFERENCIAS DE CONVENIO DOS ESTADOS	-	-	-
2472.99.01.00	CONV. Nº 010/2007 - ESTADO DO AMAZONAS/GPI/IMTU	-	-	-
9000.00.00.00	DEDUCOES DA RECEITA CORRENTE	-	-	-
9700.00.00.00	DEDUCOES DAS TRANSFERENCIAS CORRENTES	-	-	-
9720.00.00.00	DEDUCOES DAS TRANSFERENCIAS INTERGOVERNAMENTAIS	-	-	-
9721.00.00.00	DEDUCOES DAS TRANSFERENCIAS DA UNIAO	-	-	-
9721.01.00.00	DEDUCAO DE RECEITA PARA A FORMACAO DO FUNDEB - TRANSF. DA UNIAO	-	-	-
9721.01.02.00	DEDUCAO DE RECEITA PARA FORMACAO DO FUNDEB (FPM)	-	-	-
9721.01.05.00	DEDUCAO DE RECEITA PARA FORMACAO DO FUNDEB (IPTR)	-	-	-
9721.36.01.00	DEDUÇÃO PARA O FUNDEB - LC N 87/96	-	-	-
9722.00.00.00	DEDUCAO DAS TRANSFERENCIAS DOS ESTADOS	-	-	-
9722.01.00.00	DEDUCAO DE RECEITA - TRANSFERENCIAS DOS ESTADOS	-	-	-
9722.01.01.00	DEDUÇÃO DE RECEITA PARA FORMACAO DO FUNDEB (ICMS)	-	-	-
9722.01.02.00	DEDUÇÃO DE RECEITA PARA FORMACAO DO FUNDEB (IPVA)	-	-	-
9722.01.04.00	DEDUCAO DE RECEITA PARA FORMACAO DO FUNDEB (IPI - EXPORTAÇÃO)	-	-	-
9919.15.00.00	DEDUÇÃO DE RECEITA DO FUNSET	-	-	-
9990.01.00.00	DEDUCAO DE MULTAS POR AUTO DE INFRAÇÃO	-	-	-
			Total	4.600.000

Considerando que o Orçamento do(a) FUNDO MUNICIPAL DE ASSISTÊNCIA SOCIAL é de R\$ 0. O total de R\$ 4.600.000 refere-se a transferências do Município.

ORÇAMENTO 2012

PROGRAMA DE TRABALHO

ÓRGÃO: 370901 - FUNDO MUNICIPAL DE ASSISTÊNCIA SOCIAL

R\$ 1,00

CÓDIGO	ESPECIFICAÇÃO	PROJETO	ATIVIDADE	OPERAÇÕES ESPECIAIS	CONTINGÊNCIA
08.128.1050.2216	CAPACITAÇÃO DE SERVIDORES DOS FUNDOS				
08.422.1055.2134	MANUTENÇÃO DA REDE MUNICIPAL DE PROTEÇÃO SOCIAL			21.000	
08.422.1066.2188	MANUTENÇÃO DA REDE SÓCIOASSISTENCIAL DO MUNICÍPIO DE MANAUS ATRAVÉS DE SUBVENÇÕES FINANCEIRAS DISPONIBILIZADAS PARA ONGS			300.000	
08.422.1066.2189	PROGRAMA PARA PORTADORES DE DEFICIÊNCIA - PPD			232.000	
08.422.1066.2189	CONCESSÃO DE AUXÍLIO FINANCEIRO AS INSTITUIÇÕES QUE DESENVOLVEM TRABALHO JUNTO AOS PORTADORES DE NECESSIDADES ESPECIAIS				
08.422.1066.2189	PROGRAMA DE ATENÇÃO INTEGRAL A FAMÍLIA - PAIF			1.685.000	
08.422.1066.2189	ATENDIMENTO INTEGRAL ÀS FAMÍLIAS EM SITUAÇÃO DE VULNERABILIDADE E RISCO SOCIAL DA ÁREA DE ABRANGÊNCIA DOS CRAS				

ORÇAMENTO 2012
PROGRAMA DE TRABALHO
ÓRGÃO: 370901 - FUNDO MUNICIPAL DE ASSISTÊNCIA SOCIAL

R\$ 1,00

CÓDIGO	ESPECIFICAÇÃO	PROJETO	ATIVIDADE	OPERAÇÕES ESPECIAIS	CONTINGÊNCIA
08.422.1066.2190	PROGRAMA DE APOIO A PESSOA IDOSA - API				
	CONCESSÃO DE AUXÍLIO FINANCEIRO ÀS INSTITUIÇÕES QUE DESENVOLVEM TRABALHO JUNTO AOS IDOSOS		81.000		
08.422.1066.2191	PROGRAMA REGIME DE ABRIGO				
	CONCESSÃO DE AUXÍLIO FINANCEIRO ÀS INSTITUIÇÕES QUE ABRIGAM CRIANÇAS, ADOLESCENTE E ADULTOS SUBMETIDOS A VULNERABILIDADE, RISCO SOCIAL E VITIMIZADAS		260.000		
08.422.1066.2204	SERVIÇO DE PROTEÇÃO SOCIAL ESPECIAL - CREAS				
	SERVIÇO DE PROTEÇÃO E ATENDIMENTO ESPECIALIZADO A FAMÍLIAS E INDIVÍDUOS		480.000		
08.422.1066.2205	ATENDIMENTO A ADOLESCENTES AUTOR DE ATO INFRACIONAL / MEDIDAS SOCIOEDUCATIVAS EM MEIO ABERTO - CREAS				
	ATENDER ADOLESCENTES INFRATORES.		3.000		
08.422.1066.2208	PROJÓVEM ADOLESCENTE				
	ATENDER ADOLESCENTES DE 15 A 17 ANOS, PROMOVENDO O FORTALECIMENTO DOS VÍNCULOS FAMILIARES E COMUNITÁRIOS E FAVORECENDO O PROTAGONISMO JUVENIL, ATRAVÉS DE SERVIÇO SOCIOEDUCATIVO CONTINUADO DE PROTEÇÃO BÁSICA DE ASSISTÊNCIA SOCIAL		1.003.000		
08.422.1066.2210	PROGRAMA DE ATENÇÃO À INFÂNCIA				
	CONCEDER REPASSE FINANCEIRO ÀS ONG'S QUE ATENDEM CRIANÇAS DE 0 A 6 ANOS, PROPORCIONANDO ATIVIDADES EDUCATIVAS E LÚDICAS COM O ACOMPANHAMENTO FAMILIAR.		3.000		
08.422.1066.2211	ÍNDICE DE GESTÃO DESCENTRALIZADO - IGD				
	CONCEDER AUXÍLIOS FINANCEIROS AOS TRABALHOS DESENVOLVIDOS PARA A POPULAÇÃO DO BOLSA FAMÍLIA.		1.121.000		
08.422.1066.2213	APOIO A CONVÊNIOS DIVERSOS				
	ATENDER AOS PROGRAMAS E PROJETOS NÃO ESPECIFICADOS		8.000		
08.422.1066.2273	MANUTENÇÃO ADMINISTRATIVA DO FMAS				
	AQUISIÇÃO DE MATERIAL PERMANENTE, CONSUMO E SERVIÇOS PARA O FMAS		20.000		
08.422.1066.2275	PROGRAMA DE ERRADICAÇÃO DO TRABALHO INFANTIL - PETI				
	ERRADICAR O TRABALHO INFANTIL		150.000		
TOTAL GERAL					5.447.000

370901 FUNDO MUNICIPAL DE ASSISTÊNCIA SOCIAL
2622 DETALHAMENTO ORÇAMENTARIO POR ESPERA

2012

R\$ 1,00

ESFERA	PROGRAMA	FU	SFU	T	PESSOAL E JUROS E ENCARGOS	ENCARGOS DA DÍVIDA	OUTRAS DESPESAS CORRENTES	GRUPOS INVESTIMENTO	INVERSOES FINANCEIRAS	AMORTIZACAO DA DÍVIDA	TOTAL
SEGURIDADE											
	1050 PROMOÇÃO DA FORMAÇÃO PROFISSIONAL DO SERVIDOR MUNICIPAL										
	2216 CAPACITAÇÃO DE SERVIDORES DOS FUNDOS	08	128	A			21.000				21.000
	1055 GESTÃO DA POLÍTICA DA ASSISTÊNCIA SOCIAL										
	2134 MANUTENÇÃO DA REDE MUNICIPAL DE PROTEÇÃO SOCIAL	08	422	A			380.000				380.000
	1066 PROGRAMA DE APOIO A REDE SOCIOASSISTENCIAL DO MUNICIPIO										
	2188 PROGRAMA PARA PORTADORES DE DEFICIÊNCIA - PPD	08	422	A			232.000				232.000
	2189 PROGRAMA DE ATENÇÃO INTEGRAL A FAMÍLIA - PAIF	08	422	A			1.597.000	88.000			1.685.000
	2190 PROGRAMA DE APOIO A PESSOA IDOSA - API	08	422	A			81.000				81.000
	2191 PROGRAMA REGIME DE ABRIGO	08	422	A			260.000				260.000
	2204 SERVIÇO DE PROTEÇÃO SOCIAL ESPECIAL - CREAS	08	422	A			427.000	53.000			480.000
	2205 ATENDIMENTO A ADOLESCENTES AUTOR DE ATO INFRACIONAL / MEDIDAS SOCIOEDUCATIVAS EM MEIO ABERTO - CREAS	08	422	A			3.000				3.000
	2208 PROJÓVEM ADOLESCENTE	08	422	A			915.000	88.000			1.003.000
	2210 PROGRAMA DE ATENÇÃO À INFÂNCIA	08	422	A			3.000				3.000
	2211 ÍNDICE DE GESTÃO DESCENTRALIZADO - IGD	08	422	A			501.000	620.000			1.121.000
	2213 APOIO A CONVÊNIOS DIVERSOS	08	422	A			8.000				8.000
	2273 MANUTENÇÃO ADMINISTRATIVA DO FMAS	08	422	A			20.000				20.000
	2275 PROGRAMA DE ERRADICAÇÃO DO TRABALHO INFANTIL - PETI	08	422	A			132.000	18.000			150.000
TOTAL GERAL DA ESFERA							4.580.000	867.000			5.447.000
TOTAL GERAL DA UNIDADE							4.580.000	867.000			5.447.000
FU - FUNCAO											
SFU - SUBFUNCAO											
T - TIPO DA AÇÃO: P - PROJETO											
A - ATIVIDADE											
E - OPERAÇÕES ESPECIAIS											
O - OUTRAS AÇÕES											

FUNDO MUNICIPAL DE DIREITOS DA CRIANÇA E DO ADOLESCENTE



Prefeitura de Manaus
Lei Orçamentária Anual - LOA 2012
2634 - Atribuições e Legislação

Órgão

370902 FUNDO MUNICIPAL DE DIREITOS DA CRIANÇA E DO ADOLESCENTE

Atribuições:

- FACILITAR A CAPTAÇÃO, REPASSE E A APLICAÇÃO DE RECURSOS DESTINADOS AO DESENVOLVIMENTO DAS AÇÕES DE ATENDIMENTO À CRIANÇA E AO ADOLESCENTE.

Legislação:

LEI MUNICIPAL Nº 163, DE 16.12.92;
DECRETO MUNICIPAL Nº 1.969, DE 27.01.94.

**Poder Executivo****Prefeitura de Manaus**

2621 - RECEITA PREVISTA PARA O EXERCÍCIO DE 2012 - FUNDO MUNICIPAL DE DIREITOS DA CRIANÇA E DO ADOLESCENTE

Código	Especificação	Alineas Subalíneas	Subfontes Rubricas	Categoria Econômica Fonte
1000.00.00.00	RECEITAS CORRENTES			1.961.000
1100.00.00.00	RECEITA TRIBUTARIA			-
1110.00.00.00	IMPOSTOS			-
1112.00.00.00	IMPOSTO SOBRE O PATRIMONIO E A RENDA			-
1112.02.00.00	IMPOSTO SOBRE A PROPRIEDADE PREDIAL E TERRITORIAL URBANA	-		-
1112.02.01.00	IMPOSTO PREDIAL	-		-
1112.02.02.00	IMPOSTO TERRITORIAL	-		-
1112.04.00.00	IMPOSTO SOBRE A RENDA E PROVENTOS DE QUALQUER NATUREZA	-		-
1112.08.00.00	IMPOSTO SOBRE A TRANSMISSAO DE BENS IMOVEIS -ITBI	-		-
1113.00.00.00	IMPOSTO SOBRE A PRODUCAO E A CIRCULACAO	-		-
1113.05.00.00	IMPOSTO SOBRE SERVICOS DE QUALQUER NATUREZA	-		-
1120.00.00.00	TAXAS	-		-
1121.00.00.00	TAXAS PELO EXERCICIO DO PODER DE POLICIA	-		-
1121.25.00.00	TAXA DE LICENCA PARA FUNC. DE ESTAB. COMERC., IND. E PREST. DE SERVICOS	-		-
1121.25.01.00	TAXA DE LOCALIZACAO	-		-
1121.25.02.00	TAXA DE VERIFICACAO DE FUNCIONAMENTO REGULAR	-		-
1121.26.00.00	TAXA DE PUBLICIDADE COMERCIAL	-		-
1121.27.00.00	TAXA DE APREENSAO E DEPOSITO	-		-
1121.30.00.00	TAXA DE AUTORIZACAO DE FUNCIONAMENTO DE TRANSPORTE	-		-
1121.31.00.00	TAXA DE UTILIZACAO DE AREA DE DOMINIO PUBLICO	-		-
1122.00.00.00	TAXAS PELA PRESTACAO DE SERVICOS	-		-
1122.09.00.00	TAXAS DE PRESTACAO DE SERVICOS PUBLICOS	-		-
1122.26.00.00	TAXAS DE CONSERVACAO DA RODOVIARIA	-		-
1122.90.00.00	TAXA DE LIMPEZA PUBLICA	-		-
1122.90.01.00	COLETA DE LIXO	-		-
1200.00.00.00	RECEITAS DE CONTRIBUICOES			-
1220.00.00.00	CONTRIBUICOES ECONOMICAS	-		-
1220.99.00.00	OUTRAS CONTRIBUICOES ECONOMICAS	-		-
1220.99.03.00	CONTRIB. ECONOMICA P/ O DESENV. ECONOMICO LOCAL	-		-
1230.01.00.00	CONTRIBUICAO PARA CUSTEIO DE ILUMINACAO PUBLICA -COSIP	-		-
1300.00.00.00	RECEITA PATRIMONIAL			67.000
1310.00.00.00	RECEITAS IMOBILIARIAS			-
1320.00.00.00	RECEITAS DE VALORES MOBILIARIOS		67.000	-
1330.00.00.00	RECEITA DE CONCESSOES E PERMISSOES		-	-
1600.00.00.00	RECEITAS DE SERVICOS			-
1600.13.01.00	SERVICOS INSCRICAO CONCURSOS PUBLICOS	-		-
1600.14.00.00	SERVICOS DE INSPECAO E FISCALIZACAO	-		-
1600.14.01.00	SERVICOS DE INSPECAO E FISCALIZACAO DE OBRAS	-		-
1600.14.02.00	SERVICO DE INSPECAO E FISCALIZACAO SANITARIA	-		-
1700.00.00.00	TRANSFERENCIAS CORRENTES			-
1720.00.00.00	TRANSFERENCIAS INTERGOVERNAMENTAIS			-
1721.00.00.00	TRANSFERENCIAS DA UNIAO			-
1721.01.00.00	PARTICIPACAO NA RECEITA DA UNIAO	-		-
1721.01.02.00	COTA-PARTE DO FUNDO DE PARTICIPACAO DOS MUNICIPIOS - FPM	-		-
1721.01.05.00	COTA-PARTE DO IMPOSTO SOBRE A PROPRIEDADE TERRITORIAL RURAL	-		-
1721.01.32.00	COTA-PARTE IMPOSTO SOBRE OURO	-		-
1721.22.00.00	TRANSF. DA COMPENSACAO FINANC. P/ EXPLOR. DE RECUR. NATURAIS	-		-
1721.22.20.00	COTA-PARTE DA COMPENS. FINANC. DE REC. MINERAIS - CFEM	-		-
1721.22.30.00	COTA-PARTE ROYALTIES - COMPENS. FINANC. P/ PROD. DE PETROLEO	-		-
1721.22.70.00	COTA-PARTE DO FUNDO ESPECIAL DO PETROLEO - FEP	-		-
1721.33.00.00	TRANSFERENCIA DE RECURSOS DO SISTEMA UNICO DE SAUDE - SUS	-		-
1721.33.10.00	ATENCAO BASICA	-		-
1721.33.13.00	MEDIA E ALTA COMPLEX. AMBULATORIAL E HOSPITALAR	-		-
1721.33.14.00	VIGILANCIA EM SAUDE	-		-
1721.33.34.00	PROGRAMA DE ASSISTENCIA FARMACEUTICA FEDERAL	-		-
1721.33.35.00	GESTAO DO SUS	-		-
1721.34.00.00	TRANSF. DE RECUR. DO FUNDO NAC. DE ASSIST. SOCIAL - FNAS	-		-
1721.34.10.00	TR 803/MPAS/SEAS/00 PROJETO AGENTE JOVEM	-		-
1721.34.13.00	TR 136/2004/MAS/PMM - PROGRAMA SENTINELA	-		-
1721.34.14.00	TERMO DE CONVENIO 628/03 - PROGR. PAIF REDENCAO	-		-
1721.34.17.00	TR 77 MPAS/SEAS/02 - PROT. SOC. - FUND. DR. THOMAS	-		-
1721.34.18.00	TR 77 MPAS/SEAS/02 - PROT. SOCIAL ESPECIAL/PPD	-		-
1721.34.20.00	TR 717 MPAS/SEAS/00 - PETI - JORNADA AMPLIADA	-		-
1721.34.21.00	INDICE DE GESTAO DESCENTRALIZADA - IGD	-		-
1721.35.00.00	TRANSF. DE RECUR. DO FUNDO NAC. DO DESENV. DA EDUC. - FNDE	-		-
1721.35.01.00	TRANSFERENCIAS DO SALARIO-EDUCACAO	-		-
1721.35.03.00	PROG. NAC. DE ALIMENT. ESCOLAR - PNAE	-		-
1721.35.04.00	PROG. NAC. DE APOIO AO TRANSP. DO ESCOLAR- PNATE- ENS. FUNDAMENTAL	-		-
1721.35.09.00	PROG. NAC. DE ALIM. ESCOLAR P/ PRE-ESCOLA - PNAP	-		-
1721.35.10.00	PROG. NAC. DE ALIM. ESCOLAR P/ CRECHE - PNAC	-		-
1721.35.11.00	PROG. NAC. DE ALIMENTACAO ESCOLAR P/ INDIGENA - PNAEI	-		-
1721.35.12.00	PROGRAMA PROJovem URBANO	-		-
1721.35.13.00	PROG. NAC. ALIMENTACAO ESCOLAR -EJA - PNAE EJA	-		-
1721.35.14.00	PROG. NAC. ALIMENTACAO ESCOLAR - ENSINO MEDIO- PNAEM	-		-
1721.35.15.00	PROG. NAC. ALIM. ESCOLAR - PNAE - FUNDO MAIS EDUCACAO	-		-
1721.36.01.00	TRANSFERENCIA FINANCEIRA DO ICMS - DESONERACAO - LC 87/96	-		-
1722.00.00.00	TRANSFERENCIAS DOS ESTADOS			-
1722.01.00.00	PARTICIPACAO NA RECEITA DOS ESTADOS	-		-
1722.01.01.00	COTA-PARTE DO ICMS	-		-
1722.01.02.00	COTA-PARTE DO IPVA	-		-
1722.01.04.00	COTA-PARTE DO IPI SOBRE EXPORTACAO	-		-
1722.01.13.00	COTA-PARTE DA CONTRIB. DE INTERV. NO DOMINIO ECONOMICO - CIDE	-		-
1722.22.00.00	TRANSFERENCIA DA COTA-PARTE DA COMPENSACAO FINANCEIRA (25%)	-		-
1722.22.30.00	ROYALTIES DA PETROBRAS - LEI 7990/89, ART. 9	-		-
1722.33.00.00	TRANSF. DE RECUR. DO ESTADO P/ PROG. DE SAUDE - REPAS. FUNDO A FUNDO	-		-

**Poder Executivo****Prefeitura de Manaus**

2621 - RECEITA PREVISTA PARA O EXERCÍCIO DE 2012 - FUNDO MUNICIPAL DE DIREITOS DA CRIANÇA E DO ADOLESCENTE

Código	Especificação	Alineas Subalneas	Subfontes Rubricas	Categoria Econômica Fonte
1722.33.33.00	ASSISTENCIA FARMACEUTICA ESTADUAL	-	-	-
1724.00.00.00	TRANSFERENCIAS MULTIGOVERNAMENTAIS	-	-	-
1724.01.00.00	TRANSFERENCIAS DE RECURSOS DO FUNDEB	-	-	-
1724.01.01.00	CONTRIBUICOES AO FUNDEB	-	-	-
1724.01.02.00	EXCESSO FUNDEB	-	-	-
1724.02.00.00	TRANSF. DE RECURSOS DA COMP. DA UNIAO AO FUNDEB	-	-	-
1760.00.00.00	TRANSFERENCIAS DE CONVENIOS	-	-	-
1761.00.00.00	TRANSFERENCIA DE CONVENIOS DA UNIAO	-	-	-
1761.99.00.00	OUTRAS TRANSF. DE CONVENIOS DA UNIAO	-	-	-
1761.99.01.00	TERMO DE COOPERAÇÃO E PARCERIA-CEF/PMM/IMPLURB	-	-	-
1761.99.23.00	TRANSF. CONVÊNIO MTE - SINE MANAUS	-	-	-
1761.99.33.00	TRANSF. CONV. MTE - CENTRO PÚBLICO DE ECONOMIA SOLIDÁRIA	-	-	-
1761.99.39.00	CR 0254.495.35/2008 MINISTÉRIO DO TURISMO - IMPLURB	-	-	-
1761.99.40.00	CONVÊNIO Nº 746413/2010	-	-	-
1900.00.00.00	OUTRAS RECEITAS CORRENTES	-	-	1.894.000
1910.00.00.00	MULTAS E JUROS DE MORA	-	-	-
1911.00.00.00	MULTA E JUROS DE MORA DOS TRIBUTOS	-	-	-
1911.38.00.00	MULTAS E JUROS DE MORA DOS TRIBUTOS - IPTU	-	-	-
1911.39.00.00	MULTAS E JUROS DE MORA DOS TRIBUTOS - ITBI	-	-	-
1911.40.00.00	MULTAS E JUROS DE MORA DOS TRIBUTOS - ISS	-	-	-
1911.99.00.00	MULTAS E JUROS DE MORA - OUTROS TRIBUTOS	-	-	-
1913.00.00.00	MULTAS E JUROS DE MORA DA DÍVIDA ATIVA DOS TRIBUTOS	-	-	-
1913.11.00.00	MULTAS E JUROS DE MORA DA DIV. ATIVA DO IPTU	-	-	-
1913.12.00.00	MULTAS E JUROS DE MORA DA DIV. ATIVA S/ ITBI	-	-	-
1913.13.00.00	MULTAS E JUROS DE MORA DA DIV. ATIVA DO ISS	-	-	-
1913.99.00.00	MULTAS E JUROS DE MORA DA DIV. ATIVA OUTROS TRIBUTOS	-	-	-
1918.99.00.00	OUTRAS MULTAS E JUROS DE MORA	-	-	-
1919.00.00.00	MULTAS DE OUTRAS ORIGENS	-	-	-
1919.10.00.00	MULTAS PREVISTAS NA LEGISLAÇÃO SANITÁRIA	-	-	-
1919.15.00.00	MULTAS PREVISTAS NA LEGISLAÇÃO DE TRÂNSITO	-	-	-
1919.28.00.00	MULTAS DECOR. DA OPER. DO TRANSP. ROD. DE PASSAG. E CARGAS	-	-	-
1919.99.00.00	OUTRAS MULTAS	-	-	-
1920.00.00.00	INDENIZACOES E RESTITUICOES	-	-	-
1920.01.00.00	INDENIZACOES E RESTITUICOES	-	-	-
1930.00.00.00	RECEITA DA DÍVIDA ATIVA	-	-	-
1931.00.00.00	RECEITA DA DÍVIDA ATIVA TRIBUTARIA	-	-	-
1931.11.00.00	RECEITA DA DÍVIDA ATIVA DO IPTU	-	-	-
1931.12.00.00	RECEITA DA DÍVIDA ATIVA DO ITBI	-	-	-
1931.13.00.00	RECEITA DA DÍVIDA ATIVA DO ISS	-	-	-
1931.99.00.00	RECEITA DA DÍVIDA ATIVA DE OUTROS TRIBUTOS	-	-	-
1990.00.00.00	RECEITAS DIVERSAS	-	1.894.000	-
1990.99.00.00	OUTRAS RECEITAS	1.894.000	-	-
1990.99.01.00	FMDMA - LEI	-	-	-
1990.99.02.00	RECEITA DE PREÇO DO D.O.M.	-	-	-
1990.99.03.00	FEIRAS E MERCADOS	-	-	-
1990.99.04.00	ENTRADA DE EXPEDIENTE	-	-	-
1990.99.05.00	RECEITA DE CEMITERIOS	-	-	-
1990.99.07.00	DEMAIS RECEITAS	-	-	-
1990.99.08.00	RECEITA DE DOACOES	1.894.000	-	-
1990.99.11.00	VENDAS DE EDITAIS DE LICITAÇÃO	-	-	-
1990.99.12.00	RECEITA DE RESGATE DE ANIMAIS	-	-	-
1990.99.99.00	DEMAIS RECEITAS	-	-	-
2000.00.00.00	RECEITAS DE CAPITAL	-	-	-
2100.00.00.00	OPERACOES DE CREDITO	-	-	-
2110.00.00.00	OPERACOES DE CREDITO INTERNAS	-	-	-
2114.00.00.00	OPERAÇÕES DE CRÉDITO INTERNAS - CONTRATUAIS	-	-	-
2114.03.02.00	PROGRAMA SANEAMENTO PARA TODOS-MINDU/SEMOSBH	-	-	-
2114.03.03.00	PRÓ-SANEAMENTO - SISTEMA DE ABAST. DE ÁGUA	-	-	-
2114.05.00.00	OPERAÇÕES DE CRÉDITO INTERNAS PARA PROG. DE MODERNIZ. DA ADM. PÚBLICA	-	-	-
2114.05.01.00	PNAFM - PROG.NAC.APOIO A GESTAO ADM. FISC. MUNIC.	-	-	-
2114.05.02.00	PMAT - PROG. DE MOD. DA ADMINISTRAÇÃO FAZENDÁRIA	-	-	-
2114.99.00.00	OUTRAS OPERAÇÕES DE CRÉDITO INTERNAS - CONTRATUAIS	-	-	-
2114.99.05.00	PROG. SAN. P/TODOS-MANEJO DE ÁGUAS PLUVIAIS-PAC PROMANAUS	-	-	-
2120.00.00.00	OPERACOES DE CREDITO EXTERNAS	-	-	-
2123.00.00.00	OPERACOES DE CREDITO EXTERNAS - CONTRATUAIS	-	-	-
2123.99.00.00	OUTRAS OPERACOES DE CREDITO EXTERNAS - CONTRATUAIS	-	-	-
2123.99.01.00	PROURBIS - PROG.DE DES.URB. E INC.SÓCIO-AMB.DE MANAUS	-	-	-
2123.99.02.00	PRÓ-MANAUS - CAF/SEMOSBH	-	-	-
2200.00.00.00	ALIENACAO DE BENS	-	-	-
2220.00.00.00	ALIENACAO DE BENS IMOVEIS	-	-	-
2300.00.00.00	AMORTIZAÇÃO DE EMPRÉSTIMOS	-	-	-
2300.20.00.00	AMORTIZAÇÃO DE EMPRÉSTIMOS - EM CONTRATO	-	-	-
2400.00.00.00	TRANSFERENCIAS DE CAPITAL	-	-	-
2420.00.00.00	TRANSFERENCIAS INTERGOVERNAMENTAIS	-	-	-
2421.00.00.00	TRANSFERENCIAS DA UNIAO	-	-	-
2421.01.00.00	TRANSFERENCIA DE RECURSOS DO SISTEMA UNICO DE SAUDE - SUS	-	-	-
2421.01.01.00	TRANSFERENCIAS DO SUB-BLOCO DE INVESTIMENTOS	-	-	-
2470.00.00.00	TRANSFERENCIAS DE CONVENIOS	-	-	-
2471.00.00.00	TRANSFERENCIAS DE CONVENIOS DA UNIAO	-	-	-
2471.99.00.00	OUTRAS TRANSFERENCIAS DE CONVENIO DA UNIAO	-	-	-
2471.99.01.00	CONV. MIN. CIDADES Nº 192.785-24/06 - UNID. HAB. - BURITIS I	-	-	-
2471.99.23.00	TRANSF. CONV. Nº 013/2004 - SUFRAMA	-	-	-
2471.99.24.00	CONV. MIN. CIDADES Nº 192.786-38/06 - UNID. HAB. - REG. ASSENT.	-	-	-
2471.99.25.00	CONV. MIN. CIDADES Nº 218.698-31/07 - UNID. HAB. - TARUMA	-	-	-
2471.99.31.00	CONV. MIN. CIDADES Nº 231.404-50/07 - HAB. POPULARES	-	-	-
2471.99.32.00	CONV. MIN. CIDADES Nº 251.149-78/09 - URB. VIAS	-	-	-
2471.99.33.00	CONV. MIN. CIDADES Nº 198.133-66/06 -PAV. BURITIS I	-	-	-
2471.99.36.00	FUNASA - Nº 0908/07	-	-	-
2471.99.38.00	FUNASA - Nº 1709/08	-	-	-
2471.99.41.00	CONV. 704.862/09 - M TURISMO - PONTA NEGRA	-	-	-
2471.99.42.00	CR 315.155-38/09 - RECAP. DE VIAS	-	-	-
2471.99.43.00	CR 310.814-94/09 - MCIDADES - RED. ACID. TRANS	-	-	-

**Poder Executivo****Prefeitura de Manaus**

2621 - RECEITA PREVISTA PARA O EXERCÍCIO DE 2012 - FUNDO MUNICIPAL DE DIREITOS DA CRIANÇA E DO ADOLESCENTE

Código	Especificação	Alíneas Subalíneas	Subfontes Rubricas	Categoria Econômica Fonte
2471.99.44.00	CR 316.169-14/09 - RECAP. DE VIAS	-	-	-
2471.99.46.00	TC 302.560-69/09 - MC/FNHIS - RECAP. BURITIS II	-	-	-
2471.99.50.00	CONVÊNIO FNDE/SEMED - CONSTRUÇÃO DE CRECHES	-	-	-
2472.00.00.00	TRANSFERENCIA DE CONVENIOS DO ESTADO	-	-	-
2472.99.00.00	OUTRAS TRANSFERENCIAS DE CONVENIO DOS ESTADOS	-	-	-
2472.99.01.00	CONV. Nº 010/2007 - ESTADO DO AMAZONAS/GPI/IMTU	-	-	-
9000.00.00.00	DEDUÇÕES DA RECEITA CORRENTE	-	-	-
9700.00.00.00	DEDUÇÕES DAS TRANSFERÊNCIAS CORRENTES	-	-	-
9720.00.00.00	DEDUÇÕES DAS TRANSFERÊNCIAS INTERGOVERNAMENTAIS	-	-	-
9721.00.00.00	DEDUÇÕES DAS TRANSFERÊNCIAS DA UNIAO	-	-	-
9721.01.00.00	DEDUÇÃO DE RECEITA PARA A FORMAÇÃO DO FUNDEB - TRANSF. DA UNIAO	-	-	-
9721.01.02.00	DEDUÇÃO DE RECEITA PARA FORMAÇÃO DO FUNDEB (FPM)	-	-	-
9721.01.05.00	DEDUÇÃO DE RECEITA PARA FORMAÇÃO DO FUNDEB (IPTR)	-	-	-
9721.36.01.00	DEDUÇÃO PARA O FUNDEB - LC N 87/96	-	-	-
9722.00.00.00	DEDUÇÃO DAS TRANSFERÊNCIAS DOS ESTADOS	-	-	-
9722.01.00.00	DEDUÇÃO DE RECEITA - TRANSFERÊNCIAS DOS ESTADOS	-	-	-
9722.01.01.00	DEDUÇÃO DE RECEITA PARA FORMAÇÃO DO FUNDEB (ICMS)	-	-	-
9722.01.02.00	DEDUÇÃO DE RECEITA PARA FORMAÇÃO DO FUNDEB (IPVA)	-	-	-
9722.01.04.00	DEDUÇÃO DE RECEITA PARA FORMAÇÃO DO FUNDEB (IPI - EXPORTAÇÃO)	-	-	-
9919.15.00.00	DEDUÇÃO DE RECEITA DO FUNSET	-	-	-
9990.01.00.00	DEDUÇÃO DE MULTAS POR AUTO DE INFRAÇÃO	-	-	-
Total				1.961.000

Considerando que o Orçamento do(a) FUNDO MUNICIPAL DE DIREITOS DA CRIANÇA E DO ADOLESCENTE é de R\$ 0. O total de R\$ 1.961.000 refere-se a transferências do Município.

ORÇAMENTO 2012

PROGRAMA DE TRABALHO

ÓRGÃO: 370902 - FUNDO MUNICIPAL DE DIREITOS DA CRIANÇA E DO ADOLESCENTE

R\$ 1,00

CÓDIGO	ESPECIFICAÇÃO	PROJETO	ATIVIDADE	OPERAÇÕES ESPECIAIS	CONTINGÊNCIA
08.243.1075.2225	APOIO TÉCNICO FINANCEIRO A REDE DE SERVIÇOS PARA PROTEÇÃO A INFÂNCIA E ADOLESCÊNCIA APOIAR AS ENTIDADES QUE ATUAM EM DEFESA DOS DIREITOS DA CRIANÇA E DO ADOLESCENTE VISANDO ALCANÇAR AS DIVERSAS NECESSIDADES, BEM COMO CAPTAR RECURSOS FINANCEIROS JUNTO AS PESSOAS FÍSICAS E JURÍDICAS.		2.008.000		
TOTAL GERAL					2.008.000

370902 FUNDO MUNICIPAL DE DIREITOS DA CRIANÇA E DO ADOLESCENTE

2012

2622 DETALHAMENTO ORÇAMENTÁRIO POR ESPERA

R\$ 1,00

ESFERA

PROGRAMA

FU SFU T

PESSOAL E JUROS E ENCARGOS
ENCARGOS DA DÍVIDAOUTRAS DESPESAS
CORRENTES

INVESTIMENTO

INVERSOES
FINANCEIRASAMORTIZAÇÃO
DA DÍVIDA

TOTAL

SEGURIDADE

1075 ASSISTÊNCIA À INFÂNCIA E À JUVENTUDE

2225 APOIO TÉCNICO FINANCEIRO A REDE DE SERVIÇOS PARA PROTEÇÃO A INFÂNCIA E ADOLESCÊNCIA

08 243 A

1.414.000

594.000

2.008.000

TOTAL GERAL DA ESFERA

1.414.000

594.000

2.008.000

TOTAL GERAL DA UNIDADE

1.414.000

594.000

2.008.000

FU - FUNÇÃO

SFU - SUBFUNÇÃO

T - TIPO DA AÇÃO: P - PROJETO

A - ATIVIDADE

E - OPERAÇÕES ESPECIAIS

O - OUTRAS AÇÕES

FUNDO MUNICIPAL DE DIREITOS HUMANOS

Prefeitura de Manaus

Lei Orçamentária Anual - LOA 2012

2634 - Atribuições e Legislação

Órgão

370903 FUNDO MUNICIPAL DE DIREITOS HUMANOS

Atribuições:

- RECEBER OS RECURSOS DESTINADOS À EXECUÇÃO DA POLÍTICA MUNICIPAL DE DIREITOS HUMANOS, FORMULADA PELO CONSELHO MUNICIPAL DE DIREITOS HUMANOS.

Legislação:

LEI MUNICIPAL Nº 1.193, DE 31.12.07.

ORÇAMENTO 2012

PROGRAMA DE TRABALHO

ÓRGÃO: 370903 - FUNDO MUNICIPAL DE DIREITOS HUMANOS

R\$ 1,00

CÓDIGO	ESPECIFICAÇÃO	PROJETO	ATIVIDADE	OPERAÇÕES ESPECIAIS	CONTINGÊNCIA
14.422.1078.2248	APOIO TÉCNICO FINANCEIRO A REDE DE DEFESA DOS DIREITOS HUMANOS APOIAR AS ENTIDADES QUE ATUAM EM DEFESA DOS DIREITOS HUMANOS, VISANDO ALCANÇAR AS DIVERSAS NECESSIDADES, BEM COMO CAPTAR RECURSOS JUNTO AS PESSOAS FÍSICAS E JURÍDICAS		42.000		
TOTAL GERAL					42.000

370903 FUNDO MUNICIPAL DE DIREITOS HUMANOS

2012

2622 DETALHAMENTO ORÇAMENTARIO POR ESFERA

R\$ 1,00

ESFERA	PROGRAMA	FU	SFU	T	PESSOAL E JUROS E ENCARGOS	OUTRAS DESPESAS CORRENTES	INVESTIMENTO	INVERSOES FINANCEIRAS	AMORTIZACAO DA DIVIDA	TOTAL
SEGURIDADE										
	1078 EXECUÇÃO DA POLITICA MUNICIPAL DE DIREITOS									
	2248 APOIO TECNICO FINANCEIRO A REDE DE DEFESA DOS DIREITOS HUMANOS									
				14 422 A		27.000	15.000			42.000
TOTAL GERAL DA ESFERA						27.000	15.000			42.000
TOTAL GERAL DA UNIDADE						27.000	15.000			42.000
FU - FUNCAO										
SFU - SUBFUNCAO										
T - TIPO DA AÇÃO: P - PROJETO										
A - ATIVIDADE										
E - OPERACOES ESPECIAIS										
O - OUTRAS ACOES										

FUNDO MUNICIPAL DE APOIO À PESSOA COM DEFICIÊNCIA



Prefeitura de Manaus

Lei Orçamentária Anual - LOA 2012

2634 - Atribuições e Legislação

Órgão

370904 FUNDO MUNICIPAL DE APOIO À PESSOA COM DEFICIÊNCIA

Atribuições:

- OPERACIONALIZAÇÃO DAS POLÍTICAS DE ATENÇÃO À PESSOA COM DEFICIÊNCIA DE MANAUS, A SER OPERACIONALIZADA NAS ÁREAS DE EDUCAÇÃO, SAÚDE, TRABALHO, DESPORTO, TURISMO, LAZER, PREVIDÊNCIA E ASSISTÊNCIA SOCIAL, TRANSPORTE, EDIFICAÇÃO PÚBLICA, ADEQUAÇÃO ARQUITETÔNICA, COMUNICAÇÃO SOCIAL, HABITAÇÃO, CULTURA, E DE OUTRAS PREVISTAS NA CONSTITUIÇÃO, EM LEIS E REGULAMENTOS.

Legislação:

LEI MUNICIPAL Nº 1.170, DE 26.11.07.

ORÇAMENTO 2012

PROGRAMA DE TRABALHO

ÓRGÃO: 370904 - FUNDO MUNICIPAL DE APOIO À PESSOA COM DEFICIÊNCIA

R\$ 1,00

CÓDIGO	ESPECIFICAÇÃO	PROJETO	ATIVIDADE	OPERACOES ESPECIAIS	CONTINGÊNCIA
14.242.1077.2240	APOIO TECNICO FINANCEIRO A REDE DE PROTEÇÃO E DEFESA DOS DIREITOS DA PESSOA COM DEFICIÊNCIA APOIAR AS ENTIDADES QUE ATUAM EM DEFESA DOS DIREITOS DA PESSOA COM DEFICIENCIA, VISANDO ALCANÇAR AS DIVERSAS NECESSIDADES, BEM COMO CAPTAR RECURSOS JUNTO AS PESSOAS FISICAS E JURIDICAS		42.000		
TOTAL GERAL					42.000

370904 FUNDO MUNICIPAL DE APOIO À PESSOA COM DEFICIÊNCIA

2012

2622 DETALHAMENTO ORÇAMENTARIO POR ESFERA

R\$ 1,00

ESFERA	PROGRAMA	FU	SFU	T	PESSOAL E JUROS E ENCARGOS	OUTRAS DESPESAS CORRENTES	INVESTIMENTO	INVERSOES FINANCEIRAS	AMORTIZACAO DA DIVIDA	TOTAL
SEGURIDADE										
	1077 ASSISTENCIA A REDE DE PROTEÇÃO DOS DIREITOS DO PORTADOR DE DEFICIÊNCIA									
	2240 APOIO TECNICO FINANCEIRO A REDE DE PROTEÇÃO E DEFESA DOS DIREITOS DA PESSOA COM DEFICIÊNCIA									
				14 242 A		27.000	15.000			42.000
TOTAL GERAL DA ESFERA						27.000	15.000			42.000
TOTAL GERAL DA UNIDADE						27.000	15.000			42.000
FU - FUNCAO										
SFU - SUBFUNCAO										
T - TIPO DA AÇÃO: P - PROJETO										
A - ATIVIDADE										
E - OPERACOES ESPECIAIS										
O - OUTRAS ACOES										

SECRETARIA MUNICIPAL DE LIMPEZA PÚBLICA



Prefeitura de Manaus

Lei Orçamentária Anual - LOA 2012

2634 - Atribuições e Legislação

Órgão

380101 SECRETARIA MUNICIPAL DE LIMPEZA PÚBLICA

Atribuições:

- FORMULAÇÃO E IMPLEMENTAÇÃO DA POLÍTICA DE LIMPEZA PÚBLICA ATRAVÉS DE MÉTODOS DE COLETA CONVENCIONAL E SELETIVA NAS ÁREAS DE ATUAÇÃO MUNICIPAL E SUA DESTINAÇÃO FINAL;

- MANUTENÇÃO DE JARDINS, LOGRADOUROS E CEMITÉRIOS, PRESERVANDO A SAÚDE COLETIVA E DE MEIO AMBIENTE;

Legislação:

LEI MUNICIPAL Nº 761, DE 04.05.04;

DECRETO MUNICIPAL Nº 7.312, DE 18.05.04;

LEI MUNICIPAL Nº 772, DE 25.06.04;

DECRETO MUNICIPAL Nº 7.406, DE 12.07.04;

LEI MUNICIPAL Nº 936, DE 20.01.06;

DECRETO MUNICIPAL Nº 8.402, DE 20.04.06;

LEI MUNICIPAL Nº 1.314 DE 04.03.09;

LEI MUNICIPAL Nº 1.322, DE 16.04.09;

DECRETO MUNICIPAL Nº 0146 DE 05.06.09.

ORGANOGRAMA DA SECRETARIA MUNICIPAL DE LIMPEZA PÚBLICA – SEMULSP

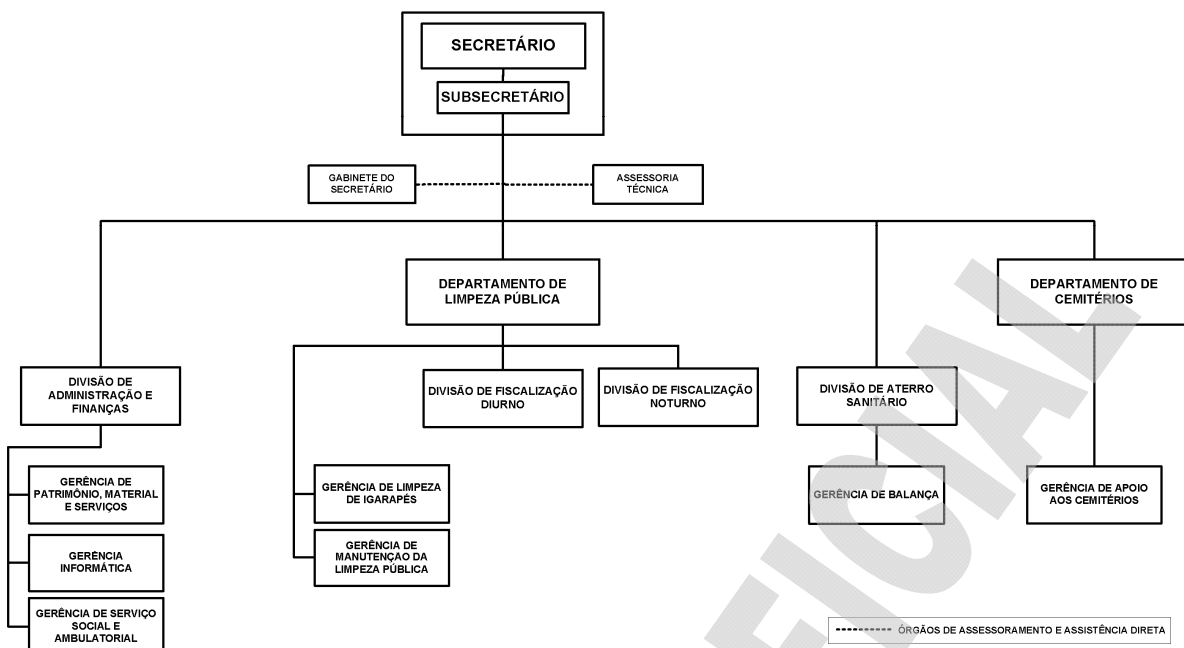

ORÇAMENTO 2012

PROGRAMA DE TRABALHO

ÓRGÃO: 380101 - SECRETARIA MUNICIPAL DE LIMPEZA PÚBLICA

R\$ 1,00

CÓDIGO	ESPECIFICAÇÃO	PROJETO	ATIVIDADE	OPERAÇÕES ESPECIAIS	CONTINGÊNCIA
15.122.4002.2069	PESSOAL E ENCARGOS SOCIAIS DA SEMULSP CONTABILIZAR AS DESPESAS DE NATUREZA SALARIAL DECORRENTES DO EFETIVO EXERCÍCIO DE CARGO, EMPREGO OU FUNÇÃO DE CONFIANÇA NO SETOR PÚBLICO PELA SUA CONDIÇÃO DE EMPREGADORA E RESULTANTE DE PAGAMENTO DE PESSOAL.		39.826.000		
15.122.4002.2070	MANUTENÇÃO ADMINISTRATIVA DA SEMULSP REFORMA DA REDE ELÉTRICA, LÓGICA E PREDIAL DA SEDE.		391.000		
15.452.1005.2061	MANUTENÇÃO DA COLETA DE LIXO MANUTENÇÃO DOS SERVIÇOS DE COLETA DE LIXO NAS VIAS PÚBLICAS, CASAS, HOSPITAIS, BEM COMO AVALIAR SE ESSE ATENDIMENTO É SUFICIENTE À NOSSA ATUAL DEMANDA E ESTIMATIVA PARA AMPLIAÇÃO DOS SERVIÇOS DE COLETA DE LIXO.		76.160.000		
15.452.1005.2062	TRATAMENTO E DESTINAÇÃO FINAL DOS RESÍDUOS SÓLIDOS NO ATERRO SANITÁRIO DE MANAUS REALIZAR SERVIÇOS PARA O CORRETO TRATAMENTO DO LIXO ORIUNDO DAS CONSTRUÇÕES CIVIS COMO MATERIAIS DE DEMOLIÇÃO, RESTOS DE OBRAS E SOLOS DE ESCAVAÇÕES NOS ATERROS SANITÁRIOS.		66.851.000		
15.452.1005.2063	LIMPEZA DE IGARAPÉS REALIZAÇÃO DE COLETA DE RESÍDUOS E LIXO NOS IGARAPÉS MANAUENSES ASSIM COMO O DEVIDO TRANSPORTE E DESTINAÇÃO FINAL DOS MESMOS.		5.000.000		
15.452.1005.2064	MANUTENÇÃO DE RUAS E LOGRADOUROS PÚBLICOS MANUTER AS VIAS E LOGRADOUROS PÚBLICOS ATRAVÉS DE VARREDURA, CAPINAÇÃO E COLETA DE MATOS NAS CALÇADAS E PINTURA DAS SARJETAS, TRONCO DE ÁRVORES E POSTE DE ILUMINAÇÃO PÚBLICA		31.507.000		
15.452.1005.2065	EDUCAÇÃO E CONSCIENTIZAÇÃO QUANTO À DISPOSIÇÃO CORRETA DO LIXO REALIZAR SERVIÇOS DE CONSCIENTIZAÇÃO QUANTO AO TRATAMENTO DO LIXO DOMICILIAR, COMO AÇÕES PARA EVITAR A JOGAR LIXO NAS VIAS E LOGRADOUROS PÚBLICO, NOS IGARAPÉS, ATRAVÉS DE AÇÕES NOS BAIROS, MULTIÍLOS, TEATROS, NAS ESCOLAS, ENTRE OUTRAS ATIVIDADES RESSALTANDO A IMPORTÂNCIA DA COLETA SELETIVA E RECICLAGEM.		50.000		
15.452.1005.2066	MANUTENÇÃO E CONSERVAÇÃO DE PRAÇAS E JARDINS REALIZAÇÃO DE SERVIÇOS DE PODAGEM DE ÁRVORES, CAPINAÇÃO, PINTURA, LIMPEZA DE LIXO EM NOSSAS PRAÇAS E JARDINS.		80.000		
15.452.1005.2067	MANUTENÇÃO ADMINISTRATIVA E OPERACIONAL DOS CEMITÉRIOS REALIZAR SERVIÇOS DE APOIO ÀS ESTRUTURAS ADMINISTRATIVAS COMO FORNECIMENTO DE RECURSOS MATERIAIS E HUMANOS, PLANOS DE AÇÃO PARA CONSERVAÇÃO E DA PARTE OPERACIONAL DOS MESMOS COMO SERVIÇOS DE LIMPEZA, CONSERTO, PINTURA, ENTRE OUTROS.		300.000		
15.452.1005.2068	MANUTENÇÃO E CONSERVAÇÃO DOS BANHEIROS PÚBLICOS REALIZAÇÃO DE SERVIÇOS DESTINADOS À MANUTENÇÃO E CONSERVAÇÃO DOS BANHEIROS PÚBLICOS EM MANAUS.		51.000		
17.451.1005.1073	DRENAGEM DOS IGARAPÉS NA CIDADE DE MANAUS INCLUSÃO DE AÇÃO DEVIDO A EMENDA PARLAMENTAR APROVADA NA CÂMARA MUNICIPAL DE MANAUS PARA REALIZAÇÃO DE OBRAS DE DRENAGEM NOS IGARAPÉS MANAUENSES.	1.000			
TOTAL GERAL					220.217.000

380101 SECRETARIA MUNICIPAL DE LIMPEZA PÚBLICA

2012

2622 DETALHAMENTO ORÇAMENTÁRIO POR ESFERA

R\$ 1,00

ESFERA	PROGRAMA	FU	SFU	T	PESSOAL E JUROS E ENCARGOS ENCARGOS DA DÍVIDA	OUTRAS DESPESAS CORRENTES	GRUPOS INVESTIMENTO	INVERSOES FINANCEIRAS	AMORTIZAÇÃO DA DÍVIDA	TOTAL
FISCAL										
1005	MANAUS MAIS LIMPA									
1073	DRENAGEM DOS IGARAPÉS NA CIDADE DE MANAUS	17	451	P		1.000				1.000
2061	MANUTENÇÃO DA COLETA DE LIXO	15	452	A		76.160.000				76.160.000
2062	TRATAMENTO E DESTINAÇÃO FINAL DOS RESÍDUOS SÓLIDOS NO ATERRO SANITÁRIO DE MANAUS	15	452	A		66.851.000				66.851.000
2063	LIMPEZA DE IGARAPÉS	15	452	A		5.000.000				5.000.000
2064	MANUTENÇÃO DE RUAS E LOGRADOUROS PÚBLICOS	15	452	A		31.507.000				31.507.000
2065	EDUCAÇÃO E CONSCIENTIZAÇÃO QUANTO À DISPOSIÇÃO CORRETA DO LIXO	15	452	A		50.000				50.000
2066	MANUTENÇÃO E CONSERVAÇÃO DE PRAÇAS E JARDINS	15	452	A		80.000				80.000
2067	MANUTENÇÃO ADMINISTRATIVA E OPERACIONAL DOS CEMITÉRIOS	15	452	A		300.000				300.000
2068	MANUTENÇÃO E CONSERVAÇÃO DOS BANHEIROS PÚBLICOS	15	452	A		51.000				51.000
4002	PROGRAMA DE GESTÃO ADMINISTRATIVA									
2069	PESSOAL E ENCARGOS SOCIAIS DA SEMULSP	15	122	A	35.119.000	4.707.000				39.826.000

380101 SECRETARIA MUNICIPAL DE LIMPEZA PÚBLICA

2012

2622 DETALHAMENTO ORÇAMENTARIO POR ESFERA

R\$ 1,00

ESFERA	PROGRAMA	FU	SFU	T	PESSOAL E JUROS E ENCARGOS ENCARGOS	OUTRAS DESPESAS DA DIVIDA	GRUPOS INVESTIMENTO CORRENTES	INVERSOES FINANCEIRAS	AMORTIZACAO DA DIVIDA	TOTAL
2070	MANUTENÇÃO ADMINISTRATIVA DA SEMULSP	15	122	A			328.000	63.000		391.000
TOTAL GERAL DA ESFERA					35.119.000		185.035.000	63.000		220.217.000
TOTAL GERAL DA UNIDADE					35.119.000		185.035.000	63.000		220.217.000
FU – FUNCAO										
SFU – SUBFUNCAO										
T – TIPO DA AÇÃO: P – PROJETO										
A – ATIVIDADE										
E – OPERACOES ESPECIAIS										
O – OUTRAS ACOES										

SECRETARIA MUNICIPAL DE HABITAÇÃO E ASSUNTOS FUNDIÁRIOS



Prefeitura de Manaus

Lei Orçamentária Anual - LOA 2012

2634 - Atribuições e Legislação

Órgão

430101 SECRETARIA MUNICIPAL DE HABITAÇÃO E ASSUNTOS FUNDIÁRIOS

Atribuições:

PLANEJAMENTO, PROPOSIÇÃO E EXECUÇÃO DAS POLÍTICAS PÚBLICAS MUNICIPAIS RELATIVAS ÀS QUESTÕES FUNDIÁRIAS E HABITACIONAIS

Legislação:

LEI Nº 1.605, DE 09 DE NOVEMBRO DE 2011

ORÇAMENTO 2012

PROGRAMA DE TRABALHO

ÓRGÃO: 430101 - SECRETARIA MUNICIPAL DE HABITAÇÃO E ASSUNTOS FUNDIÁRIOS

R\$ 1,00

CÓDIGO	ESPECIFICAÇÃO	PROJETO	ATIVIDADE	OPERACOES ESPECIAIS	CONTINGÊNCIA
15.451.1045.1121	PROMOÇÃO DA REGULARIZAÇÃO FUNDIÁRIA NO MUNICÍPIO LEVANTAMENTO TOPOGRÁFICO DAS ÁREAS A SEREM BENEFICIADAS COM A TITULAÇÃO, CADASTRAMENTO, EMISSÃO E ENTREGA DE TÍTULOS, ELABORAÇÃO DE PROJETOS DE URBANIZAÇÃO DOS BAIRROS; DIVULGAÇÃO DAS AÇÕES PARA REGULARIZAÇÃO FUNDIÁRIA, APOIANDO A CONSTRUÇÃO HABITACIONAL PARA FAMÍLIAS DE BAIXA RENDA; IMPLEMENTAÇÃO DE BANCO DE DADOS DAS ÁREAS REGULARIZADAS E A REGULARIZAR.	160.000			
16.122.4002.2338	FOLHA DE PESSOAL E ENCARGOS SOCIAIS DA SEHAF REMUNERAR OS SERVIDORES PELOS SERVIÇOS PRESTADOS A SECRETARIA		200.000		
16.122.4002.2339	SUPRIMENTO DE MATERIAIS OU EQUIPAMENTOS PARA MANUTENÇÃO FUNCIONAL DA SEHAF ADQUIRIR MATERIAIS DE CONSUMO E PERMANENTE NECESSÁRIOS PARA O BOM ANDAMENTO DAS ATIVIDADES ADMINISTRATIVAS DA SEHAF		40.000		
16.122.4002.2340	CONTRATAÇÃO DE SERVIÇOS PARA MANUTENÇÃO FUNCIONAL DA SEHAF MANTER OS SERVIÇOS PROVENIENTES DE CONTRATOS DE TERCEIROS PARA MANUTENÇÃO ADMINISTRATIVA DA SECRETARIA.		30.000		
TOTAL GERAL					430.000

430101 SECRETARIA MUNICIPAL DE HABITAÇÃO E ASSUNTOS FUNDIÁRIOS

2012

2622 DETALHAMENTO ORÇAMENTARIO POR ESFERA

R\$ 1,00

ESFERA	PROGRAMA	FU	SFU	T	PESSOAL E JUROS E ENCARGOS ENCARGOS	OUTRAS DESPESAS DA DIVIDA	GRUPOS INVESTIMENTO CORRENTES	INVERSOES FINANCEIRAS	AMORTIZACAO DA DIVIDA	TOTAL
FISCAL										
1045	PROGRAMA HABITACIONAL DE INTERESSE SOCIAL E FUNDIÁRIO									
1121	PROMOÇÃO DA REGULARIZAÇÃO FUNDIÁRIA NO MUNICÍPIO	15	451	P			110.000	50.000		160.000
4002	PROGRAMA DE GESTÃO ADMINISTRATIVA									
2338	FOLHA DE PESSOAL E ENCARGOS SOCIAIS DA SEHAF	16	122	A	180.000		20.000			200.000
2339	SUPRIMENTO DE MATERIAIS OU EQUIPAMENTOS PARA MANUTENÇÃO FUNCIONAL DA SEHAF	16	122	A			20.000	20.000		40.000
2340	CONTRATAÇÃO DE SERVIÇOS PARA MANUTENÇÃO FUNCIONAL DA SEHAF	16	122	A			30.000			30.000
TOTAL GERAL DA ESFERA					180.000		180.000	70.000		430.000
TOTAL GERAL DA UNIDADE					180.000		180.000	70.000		430.000
FU – FUNCAO										
SFU – SUBFUNCAO										
T – TIPO DA AÇÃO: P – PROJETO										
A – ATIVIDADE										
E – OPERACOES ESPECIAIS										
O – OUTRAS ACOES										

FUNDO MUNICIPAL DE HABITAÇÃO



Prefeitura de Manaus

Lei Orçamentária Anual - LOA 2012

2634 - Atribuições e Legislação

Órgão

430901 FUNDO MUNICIPAL DE HABITAÇÃO - FMH

Atribuições:

- PROPORCIONAR APOIO E SUPORTE FINANCEIRO À IMPLEMENTAÇÃO DE PROGRAMAS HABITACIONAIS VOLTADOS À POPULAÇÃO DE BAIXA RENDA.

Legislação:

LEI Nº 1.198, DE 31 DE DEZEMBRO DE 2007.

**Poder Executivo****Prefeitura de Manaus**

2621 - RECEITA PREVISTA PARA O EXERCÍCIO DE 2012 - FUNDO MUNICIPAL DE HABITAÇÃO - FMH

Código	Especificação	Alíneas Subalíneas	Subfontes Rubricas	Categoria Econômica Fonte
1000.00.00.00	RECEITAS CORRENTES			2.200.000
1100.00.00.00	RECEITA TRIBUTARIA			-
1110.00.00.00	IMPOSTOS		-	-
1112.00.00.00	IMPOSTO SOBRE O PATRIMONIO E A RENDA		-	-
1112.02.00.00	IMPOSTO SOBRE A PROPRIEDADE PREDIAL E TERRITORIAL URBANA	-	-	-
1112.02.01.00	IMPOSTO PREDIAL	-	-	-
1112.02.02.00	IMPOSTO TERRITORIAL	-	-	-
1112.04.00.00	IMPOSTO SOBRE A RENDA E PROVENTOS DE QUALQUER NATUREZA	-	-	-
1112.08.00.00	IMPOSTO SOBRE A TRANSMISSAO DE BENS IMOVEIS -ITBI	-	-	-
1113.00.00.00	IMPOSTO SOBRE A PRODUCAO E A CIRCULACAO	-	-	-
1113.05.00.00	IMPOSTO SOBRE SERVICOS DE QUALQUER NATUREZA	-	-	-
1120.00.00.00	TAXAS		-	-
1121.00.00.00	TAXAS PELO EXERCICIO DO PODER DE POLICIA		-	-
1121.25.00.00	TAXA DE LICENCA PARA FUNC. DE ESTAB. COMERC., IND. E PREST. DE SERVICOS	-	-	-
1121.25.01.00	TAXA DE LOCALIZACAO	-	-	-
1121.25.02.00	TAXA DE VERIFICACAO DE FUNCIONAMENTO REGULAR	-	-	-
1121.26.00.00	TAXA DE PUBLICIDADE COMERCIAL	-	-	-
1121.27.00.00	TAXA DE APREENSAO E DEPÓSITO	-	-	-
1121.30.00.00	TAXA DE AUTORIZACAO DE FUNCIONAMENTO DE TRANSPORTE	-	-	-
1121.31.00.00	TAXA DE UTILIZACAO DE AREA DE DOMINIO PÚBLICO	-	-	-
1122.00.00.00	TAXAS PELA PRESTACAO DE SERVICOS		-	-
1122.09.00.00	TAXAS DE PRESTACAO DE SERVICOS PUBLICOS	-	-	-
1122.26.00.00	TAXAS DE CONSERVACAO DA RODOVIÁRIA	-	-	-
1122.90.00.00	TAXA DE LIMPEZA PUBLICA	-	-	-
1122.90.01.00	COLETA DE LIXO	-	-	-
1200.00.00.00	RECEITAS DE CONTRIBUICOES			-
1220.00.00.00	CONTRIBUICOES ECONOMICAS		-	-
1220.99.00.00	OUTRAS CONTRIBUICOES ECONOMICAS	-	-	-
1220.99.03.00	CONTRIB. ECONOMICA P/ O DESENV. ECONOMICO LOCAL	-	-	-
1230.01.00.00	CONTRIBUICAO PARA CUSTEIO DE ILUMINACAO PÚBLICA -COSIP	-	-	-
1300.00.00.00	RECEITA PATRIMONIAL			2.200.000
1310.00.00.00	RECEITAS IMOBILIARIAS		-	-
1320.00.00.00	RECEITAS DE VALORES MOBILIARIOS		2.200.000	-
1330.00.00.00	RECEITA DE CONCESSOES E PERMISSOES		-	-
1600.00.00.00	RECEITAS DE SERVICOS			-
1600.13.01.00	SERVICOS INSCRIÇÃO CONCURSOS PÚBLICOS	-	-	-
1600.14.00.00	SERVICOS DE INSPECAO E FISCALIZACAO	-	-	-
1600.14.01.00	SERVICOS DE INSPECAO E FISCALIZACAO DE OBRAS	-	-	-
1600.14.02.00	SERVIÇO DE INSPEÇÃO E FISCALIZAÇÃO SANITÁRIA	-	-	-
1700.00.00.00	TRANSFERENCIAS CORRENTES			-
1720.00.00.00	TRANSFERENCIAS INTERGOVERNAMENTAIS		-	-
1721.00.00.00	TRANSFERENCIAS DA UNIAO		-	-
1721.01.00.00	PARTICIPACAO NA RECEITA DA UNIAO	-	-	-
1721.01.02.00	COTA-PARTE DO FUNDO DE PARTICIPACAO DOS MUNICIPIOS - FPM	-	-	-
1721.01.05.00	COTA-PARTE DO IMPOSTO SOBRE A PROPRIEDADE TERRITORIAL RURAL	-	-	-
1721.01.32.00	COTA-PARTE IMPOSTO SOBRE OURO	-	-	-
1721.22.00.00	TRANSF. DA COMPENSACAO FINANC. P/ EXPLOR. DE RECUR. NATURAIS	-	-	-
1721.22.20.00	COTA-PARTE DA COMPENS. FINANC. DE REC. MINERAIS - CFEM	-	-	-
1721.22.30.00	COTA-PARTE ROYALTIES - COMPENS. FINANC. P/ PROD. DE PETROLEO	-	-	-
1721.22.70.00	COTA-PARTE DO FUNDO ESPECIAL DO PETROLEO - FEP	-	-	-
1721.33.00.00	TRANSFERENCIA DE RECURSOS DO SISTEMA UNICO DE SAUDE - SUS	-	-	-
1721.33.10.00	ATENCAO BASICA	-	-	-
1721.33.13.00	MEDIA E ALTA COMPLEX. AMBULATORIAL E HOSPITALAR	-	-	-
1721.33.14.00	VIGILANCIA EM SAUDE	-	-	-
1721.33.34.00	PROGRAMA DE ASSISTENCIA FARMACEUTICA FEDERAL	-	-	-
1721.33.35.00	GESTAO DO SUS	-	-	-
1721.34.00.00	TRANSF. DE RECUR. DO FUNDO NAC. DE ASSIST. SOCIAL - FNAS	-	-	-
1721.34.10.00	TR 803/MPAS/SEAS/00 PROJETO AGENTE JOVEM	-	-	-
1721.34.13.00	TR 136/2004/MAS/PM - PROGRAMA SENTINELA	-	-	-
1721.34.14.00	TERMO DE CONVÊNIO 628/03 - PROGR. PAIF REDENÇÃO	-	-	-
1721.34.17.00	TR 77 MPAS/SEAS/02 - PROT. SOC. - FUND. DR. THOMAS	-	-	-
1721.34.18.00	TR 77 MPAS/SEAS/02 - PROT. SOCIAL ESPECIAL/PPD	-	-	-
1721.34.20.00	TR 717 MPAS/SEAS/00 - PETI - JORNADA AMPLIADA	-	-	-
1721.34.21.00	ÍNDICE DE GESTÃO DESCENTRALIZADA - IGD	-	-	-
1721.35.00.00	TRANSF. DE RECUR. DO FUNDO NAC. DO DESENV. DA EDUC. - FNDE	-	-	-
1721.35.01.00	TRANSFERENCIAS DO SALARIO-EDUCACAO	-	-	-
1721.35.03.00	PROG. NAC. DE ALIMENT. ESCOLAR - PNAE	-	-	-
1721.35.04.00	PROG. NAC. DE APOIO AO TRANSP. DO ESCOLAR- PNATE- ENS. FUNDAMENTAL	-	-	-
1721.35.09.00	PROG. NAC. DE ALIM. ESCOLAR P/ PRE-ESCOLA - PNAP	-	-	-
1721.35.10.00	PROG. NAC. DE ALIM. ESCOLAR P/ CRECHE - PNAC	-	-	-
1721.35.11.00	PROG. NAC. DE ALIMENTACAO ESCOLAR P/ INDÍGENA - PNAEI	-	-	-
1721.35.12.00	PROGRAMA PROJovem URBANO	-	-	-
1721.35.13.00	PROG. NAC. ALIMENTACAO ESCOLAR -EJA - PNAE EJA	-	-	-
1721.35.14.00	PROG. NAC. ALIMENTACAO ESCOLAR - ENSINO MÉDIO - PNAEM	-	-	-
1721.35.15.00	PROG. NAC. ALIM. ESCOLAR - PNAE - FUNDO MAIS EDUCACAO	-	-	-
1721.36.01.00	TRANSFERENCIA FINANCEIRA DO ICMS - DESONERACAO - LC 87/96	-	-	-
1722.00.00.00	TRANSFERENCIAS DOS ESTADOS		-	-
1722.01.00.00	PARTICIPACAO NA RECEITA DOS ESTADOS	-	-	-
1722.01.01.00	COTA-PARTE DO ICMS	-	-	-
1722.01.02.00	COTA-PARTE DO IPVA	-	-	-
1722.01.04.00	COTA-PARTE DO IPI SOBRE EXPORTACAO	-	-	-
1722.01.13.00	COTA-PARTE DA CONTRIB. DE INTERV. NO DOMINIO ECONOMICO - CIDE	-	-	-
1722.22.00.00	TRANSFERENCIA DA COTA-PARTE DA COMPENSACAO FINANCEIRA (25%)	-	-	-
1722.22.30.00	ROYALTIES DA PETROBRAS - LEI 7990/89, ART. 9	-	-	-
1722.33.00.00	TRANSF. DE RECUR. DO ESTADO P/ PROG. DE SAUDE - REPAS. FUNDO A FUNDO	-	-	-

**Poder Executivo****Prefeitura de Manaus**

2621 - RECEITA PREVISTA PARA O EXERCÍCIO DE 2012 - FUNDO MUNICIPAL DE HABITAÇÃO - FMH

Código	Especificação	Aíneas Subalíneas	Subfontes Rubricas	Categoria Econômica Fonte
1722.33.33.00	ASSISTENCIA FARMACEUTICA ESTADUAL	-	-	-
1724.00.00.00	TRANSFERENCIAS MULTIGOVERNAMENTAIS	-	-	-
1724.01.00.00	TRANSFERENCIAS DE RECURSOS DO FUNDEB	-	-	-
1724.01.01.00	CONTRIBUICOES AO FUNDEB	-	-	-
1724.01.02.00	EXCESSO FUNDEB	-	-	-
1724.02.00.00	TRANSF. DE RECURSOS DA COMP. DA UNIAO AO FUNDEB	-	-	-
1760.00.00.00	TRANSFERENCIAS DE CONVENIOS	-	-	-
1761.00.00.00	TRANSFERENCIA DE CONVENIOS DA UNIAO	-	-	-
1761.99.00.00	OUTRAS TRANSF. DE CONVENIOS DA UNIAO	-	-	-
1761.99.01.00	TERMO DE COOPERAÇÃO E PARCERIA-CEF/PMM/IMPLURB	-	-	-
1761.99.23.00	TRANSF. CONVÊNIO MTE - SINE MANAUS	-	-	-
1761.99.33.00	TRANSF. CONV. MTE - CENTRO PÚBLICO DE ECONOMIA SOLIDÁRIA	-	-	-
1761.99.39.00	CR 0254.495.35/2008 MINISTÉRIO DO TURISMO - IMPLURB	-	-	-
1761.99.40.00	CONVÊNIO Nº 746413/2010	-	-	-
1900.00.00.00	OUTRAS RECEITAS CORRENTES	-	-	-
1910.00.00.00	MULTAS E JUROS DE MORA	-	-	-
1911.00.00.00	MULTA E JUROS DE MORA DOS TRIBUTOS	-	-	-
1911.38.00.00	MULTAS E JUROS DE MORA DOS TRIBUTOS - IPTU	-	-	-
1911.39.00.00	MULTAS E JUROS DE MORA DOS TRIBUTOS - ITBI	-	-	-
1911.40.00.00	MULTAS E JUROS DE MORA DOS TRIBUTOS - ISS	-	-	-
1911.99.00.00	MULTAS E JUROS DE MORA - OUTROS TRIBUTOS	-	-	-
1913.00.00.00	MULTAS E JUROS DE MORA DA DÍVIDA ATIVA DOS TRIBUTOS	-	-	-
1913.11.00.00	MULTAS E JUROS DE MORA DA DIV. ATIVA DO IPTU	-	-	-
1913.12.00.00	MULTAS E JUROS DE MORA DA DIV. ATIVA S/ ITBI	-	-	-
1913.13.00.00	MULTAS E JUROS DE MORA DA DIV. ATIVA DO ISS	-	-	-
1913.99.00.00	MULTAS E JUROS DE MORA DA DIV. ATIVA OUTROS TRIBUTOS	-	-	-
1918.99.00.00	OUTRAS MULTAS E JUROS DE MORA	-	-	-
1919.00.00.00	MULTAS DE OUTRAS ORIGENS	-	-	-
1919.10.00.00	MULTAS PREVISTAS NA LEGISLAÇÃO SANITÁRIA	-	-	-
1919.15.00.00	MULTAS PREVISTAS NA LEGISLAÇÃO DE TRÂNSITO	-	-	-
1919.28.00.00	MULTAS DECOR. DA OPER. DO TRANSP. ROD. DE PASSAG. E CARGAS	-	-	-
1919.99.00.00	OUTRAS MULTAS	-	-	-
1920.00.00.00	INDENIZACOES E RESTITUICOES	-	-	-
1920.01.00.00	INDENIZACOES E RESTITUICOES	-	-	-
1930.00.00.00	RECEITA DA DÍVIDA ATIVA	-	-	-
1931.00.00.00	RECEITA DA DÍVIDA ATIVA TRIBUTARIA	-	-	-
1931.11.00.00	RECEITA DA DÍVIDA ATIVA DO IPTU	-	-	-
1931.12.00.00	RECEITA DA DÍVIDA ATIVA DO ITBI	-	-	-
1931.13.00.00	RECEITA DA DÍVIDA ATIVA DO ISS	-	-	-
1931.99.00.00	RECEITA DA DÍVIDA ATIVA DE OUTROS TRIBUTOS	-	-	-
1990.00.00.00	RECEITAS DIVERSAS	-	-	-
1990.99.00.00	OUTRAS RECEITAS	-	-	-
1990.99.01.00	FMDMA - LEI	-	-	-
1990.99.02.00	RECEITA DE PREÇO DO D.O.M.	-	-	-
1990.99.03.00	FEIRAS E MERCADOS	-	-	-
1990.99.04.00	ENTRADA DE EXPEDIENTE	-	-	-
1990.99.05.00	RECEITA DE CEMITERIOS	-	-	-
1990.99.07.00	DEMAIS RECEITAS	-	-	-
1990.99.08.00	RECEITA DE DOACOES	-	-	-
1990.99.11.00	VENDAS DE EDITAIS DE LICITAÇÃO	-	-	-
1990.99.12.00	RECEITA DE RESGATE DE ANIMAIS	-	-	-
1990.99.99.00	DEMAIS RECEITAS	-	-	-
2000.00.00.00	RECEITAS DE CAPITAL	-	-	24.286.000
2100.00.00.00	OPERACOES DE CREDITO	-	-	-
2110.00.00.00	OPERACOES DE CREDITO INTERNAS	-	-	-
2114.00.00.00	OPERAÇÕES DE CRÉDITO INTERNAS - CONTRATUAIS	-	-	-
2114.03.02.00	PROGRAMA SANEAMENTO PARA TODOS-MINDU/SEMOSBH	-	-	-
2114.03.03.00	PRÓ-SANEAMENTO - SISTEMA DE ABAST. DE ÁGUA	-	-	-
2114.05.00.00	OPERAÇÕES DE CRÉDITO INTERNAS PARA PROG. DE MODERNIZ. DA ADM. PÚBLICA	-	-	-
2114.05.01.00	PNAFM - PROG.NAC.APOIO A GESTAO ADM. FISC. MUNIC.	-	-	-
2114.05.02.00	PMAT - PROG. DE MOD. DA ADMINISTRAÇÃO FAZENDÁRIA	-	-	-
2114.99.00.00	OUTRAS OPERAÇÕES DE CRÉDITO INTERNAS - CONTRATUAIS	-	-	-
2114.99.05.00	PROG. SAN. P/TODOS-MANEJO DE ÁGUAS PLUVIAIS-PAC PROMANAUS	-	-	-
2120.00.00.00	OPERACOES DE CREDITO EXTERNAS	-	-	-
2123.00.00.00	OPERACOES DE CREDITO EXTERNAS - CONTRATUAIS	-	-	-
2123.99.00.00	OUTRAS OPERACOES DE CREDITO EXTERNAS - CONTRATUAIS	-	-	-
2123.99.01.00	PROURBIS - PROG.DE DES.URB. E INC.SÓCIO-AMB.DE MANAUS	-	-	-
2123.99.02.00	PRÓ-MANAUS - CAF/SEMOSBH	-	-	-
2200.00.00.00	ALIENACAO DE BENS	-	-	-
2220.00.00.00	ALIENACAO DE BENS IMOVEIS	-	-	-
2300.00.00.00	AMORTIZAÇÃO DE EMPRÉSTIMOS	-	-	-
2300.20.00.00	AMORTIZAÇÃO DE EMPRÉSTIMOS - EM CONTRATO	-	-	-
2400.00.00.00	TRANSFERENCIAS DE CAPITAL	-	-	24.286.000
2420.00.00.00	TRANSFERENCIAS INTERGOVERNAMENTAIS	-	-	-
2421.00.00.00	TRANSFERENCIAS DA UNIAO	-	-	-
2421.01.00.00	TRANSFERENCIA DE RECURSOS DO SISTEMA UNICO DE SAUDE - SUS	-	-	-
2421.01.01.00	TRANSFERENCIAS DO SUB-BLOCO DE INVESTIMENTOS	-	-	-
2470.00.00.00	TRANSFERENCIAS DE CONVENIOS	-	24.286.000	-
2471.00.00.00	TRANSFERENCIAS DE CONVENIOS DA UNIAO	-	24.286.000	-
2471.99.00.00	OUTRAS TRANSFERENCIAS DE CONVENIO DA UNIAO	24.286.000	-	-
2471.99.01.00	CONV. MIN. CIDADES Nº 192.785-24/06 - UNID. HAB. - BURITIS I	1.721.000	-	-
2471.99.23.00	TRANF. CONV. Nº 013/2004 - SUFRAMA	-	-	-
2471.99.24.00	CONV. MIN. CIDADES Nº 192.786-38/06 - UNID. HAB. - REG. ASSENT.	2.152.000	-	-
2471.99.25.00	CONV. MIN. CIDADES Nº 218.698-31/07 - UNID. HAB. - TARUMÁ	8.614.000	-	-
2471.99.31.00	CONV. MIN. CIDADES Nº 231.404-50/07 - HAB. POPULARES	753.000	-	-
2471.99.32.00	CONV. MIN. CIDADES Nº 251.149-78/09 - URB. VIAS	2.150.000	-	-
2471.99.33.00	CONV. MIN. CIDADES Nº 198.133-66/06 - PAV. BURITIS I	286.000	-	-
2471.99.36.00	FUNASA - Nº 0908/07	-	-	-
2471.99.38.00	FUNASA - Nº 1709/08	-	-	-
2471.99.41.00	CONV. 704.862/09 - M TURISMO - PONTA NEGRA	-	-	-
2471.99.42.00	CR 315.155-38/09 - RECAP. DE VIAS	-	-	-
2471.99.43.00	CR 310.814-94/09 - M/CIDADES - RED. ACID. TRANS	-	-	-

**Poder Executivo****Prefeitura de Manaus**

2621 - RECEITA PREVISTA PARA O EXERCÍCIO DE 2012 - FUNDO MUNICIPAL DE HABITAÇÃO - FMH

Código	Especificação	Alíneas Subalíneas	Subfontes Rubricas	Categoria Econômica Fonte
2471.99.44.00	CR 316.169-14/09 - RECAP. DE VIAS	-	-	-
2471.99.46.00	TC 302.560-69/09 - MC/FNHIS - RECAP. BURITIS II	8.610.000	-	-
2471.99.50.00	CONVÊNIO FNDE/SEMED - CONSTRUÇÃO DE CRECHES	-	-	-
2472.00.00.00	TRANSFERENCIA DE CONVENIOS DO ESTADO	-	-	-
2472.99.00.00	OUTRAS TRANSFERENCIAS DE CONVENIO DOS ESTADOS	-	-	-
2472.99.01.00	CONV. Nº 010/2007 - ESTADO DO AMAZONAS/GPI/IMTU	-	-	-
9000.00.00.00	DEDUÇÕES DA RECEITA CORRENTE	-	-	-
9700.00.00.00	DEDUÇÕES DAS TRANSFERÊNCIAS CORRENTES	-	-	-
9720.00.00.00	DEDUÇÕES DAS TRANSFERÊNCIAS INTERGOVERNAMENTAIS	-	-	-
9721.00.00.00	DEDUÇÕES DAS TRANSFERÊNCIAS DA UNIAO	-	-	-
9721.01.00.00	DEDUÇÃO DE RECEITA PARA A FORMACAO DO FUNDEB - TRANSF. DA UNIAO	-	-	-
9721.01.02.00	DEDUÇÃO DE RECEITA PARA FORMACAO DO FUNDEB (FPM)	-	-	-
9721.01.05.00	DEDUÇÃO DE RECEITA PARA FORMACAO DO FUNDEB (IPTR)	-	-	-
9721.36.01.00	DEDUÇÃO PARA O FUNDEB - LC N 87/96	-	-	-
9722.00.00.00	DEDUÇÃO DAS TRANSFERÊNCIAS DOS ESTADOS	-	-	-
9722.01.00.00	DEDUÇÃO DE RECEITA - TRANSFERÊNCIAS DOS ESTADOS	-	-	-
9722.01.01.00	DEDUÇÃO DE RECEITA PARA FORMACAO DO FUNDEB (ICMS)	-	-	-
9722.01.02.00	DEDUÇÃO DE RECEITA PARA FORMACAO DO FUNDEB (IPVA)	-	-	-
9722.01.04.00	DEDUÇÃO DE RECEITA PARA FORMACAO DO FUNDEB (IPI - EXPORTAÇÃO)	-	-	-
9919.15.00.00	DEDUÇÃO DE RECEITA DO FUNSET	-	-	-
9990.01.00.00	DEDUÇÃO DE MULTAS POR AUTO DE INFRAÇÃO	-	-	-
Total				26.486.000

Considerando que o Orçamento do(a) FUNDO MUNICIPAL DE HABITAÇÃO - FMH é de R\$ 0. O total de R\$ 26.486.000 refere-se a transferências do Município.

ORÇAMENTO 2012						R\$ 1,00
PROGRAMA DE TRABALHO						
ÓRGÃO: 430901 - FUNDO MUNICIPAL DE HABITAÇÃO - FMH						
CÓDIGO	ESPECIFICAÇÃO	PROJETO	ATIVIDADE	OPERAÇÕES ESPECIAIS	CONTINGÊNCIA	
16.482.1080.1058	CONSTRUÇÃO DE UNIDADES HABITACIONAIS POPULARES INTERVIR NOS NÚCLEOS HABITACIONAIS, COMO FAVELAS E LOTEAMENTOS, PROMOVENDO URBANIZAÇÃO, CONSTRUÇÃO DE CASAS POPULARES PARA POPULAÇÃO DE BAIXA RENDA DA CIDADE DE MANAUS, PARA REDUÇÃO DO DÉFICIT HABITACIONAL	31.136.000				
TOTAL GERAL					31.136.000	
430901 FUNDO MUNICIPAL DE HABITAÇÃO - FMH						2012
2622 DETALHAMENTO ORÇAMENTARIO POR ESFERA						R\$ 1,00
ESFERA	PROGRAMA	FU SFU T	PESSOAL E JUROS E ENCARGOS ENCARGOS DA DÍVIDA	OUTRAS DESPESAS CORRENTES	INVESTIMENTO	INVERSOES FINANCEIRAS
						AMORTIZACAO DA DÍVIDA
						TOTAL
FISCAL						
1080	HABITAÇÃO POPULAR					
1058	CONSTRUÇÃO DE UNIDADES HABITACIONAIS POPULARES	16 482 P	523.000	30.613.000		31.136.000
TOTAL GERAL DA ESFERA				523.000	30.613.000	31.136.000
TOTAL GERAL DA UNIDADE				523.000	30.613.000	31.136.000
FU - FUNCAO						
SFU - SUBFUNCAO						
T - TIPO DA ACOA: P - PROJETO						
A - ATIVIDADE						
E - OPERACOES ESPECIAIS						
O - OUTRAS ACOES						

ADMINISTRAÇÃO INDIRETA

Prefeitura de Manaus

Lei Orçamentária Anual - LOA 2012

DEMONSTRATIVO DA DESPESA POR ÓRGÃO E FUNÇÃO - ADMINISTRAÇÃO INDIRETA

R\$

ADMINISTRAÇÃO INDIRETA	04 ADMINISTRAÇÃO	08 ASSISTENCIA SOCIAL	11 TRABALHO	12 EDUCAÇÃO	13 CULTURA	15 URBANISMO	23 COMERCIO E SERVICOS	28 ENCARGOS ESPECIAIS	TOTAL
Manaustrans	-	-	-	-	-	54.123.000	-	477.000	54.600.000
Fundação Doutor Thomas	-	13.507.000	-	-	-	-	-	-	13.507.000
Fundo Municipal de Direitos do Idoso	-	1.000	-	-	-	-	-	-	1.000
Superintendência Municipal de Transportes Urbanos	-	-	-	-	-	35.265.000	-	1.231.000	36.496.000
Instituto Municipal de Planejamento Urbano	-	-	-	-	-	18.032.000	-	-	18.032.000
Fundo Municipal de Desenvolvimento Urbano	-	-	-	-	-	2.007.000	-	-	2.007.000
Fundação Municipal de Cultura e Artes	-	-	-	-	14.600.000	-	-	-	14.600.000
Fundo Mun. de Preserv. do Patrim. Hist. e Cultural	-	-	-	-	10.000	-	-	-	10.000
Fundo Municipal de Cultura	-	-	-	-	800.000	-	-	-	800.000
Fundação Escola de Serviço Público Municipal	5.818.000	-	-	-	-	-	-	-	5.818.000
Fundação Municipal de Eventos e Turismo	-	-	-	-	-	-	16.802.000	-	16.802.000
Fundação Municipal de Inclusão Sócio Educacional	4.080.000	-	470.000	793.000	-	-	-	-	5.343.000
Fundo Municipal de Inclusão Sócio Educacional	30.000	-	-	-	-	-	-	-	30.000
TOTAL	9.928.000	13.508.000	470.000	793.000	15.410.000	109.427.000	16.802.000	1.708.000	168.046.000

DESPESA POR ÓRGÃO - ENTIDADES E FUNDAÇÕES

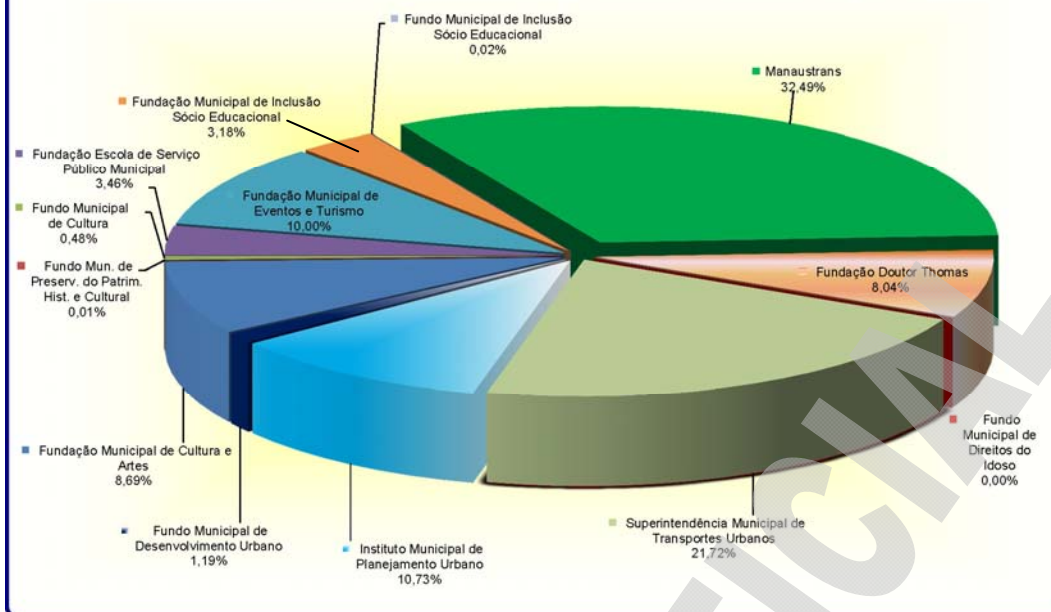

DESPESA POR FUNÇÃO Administração Indireta

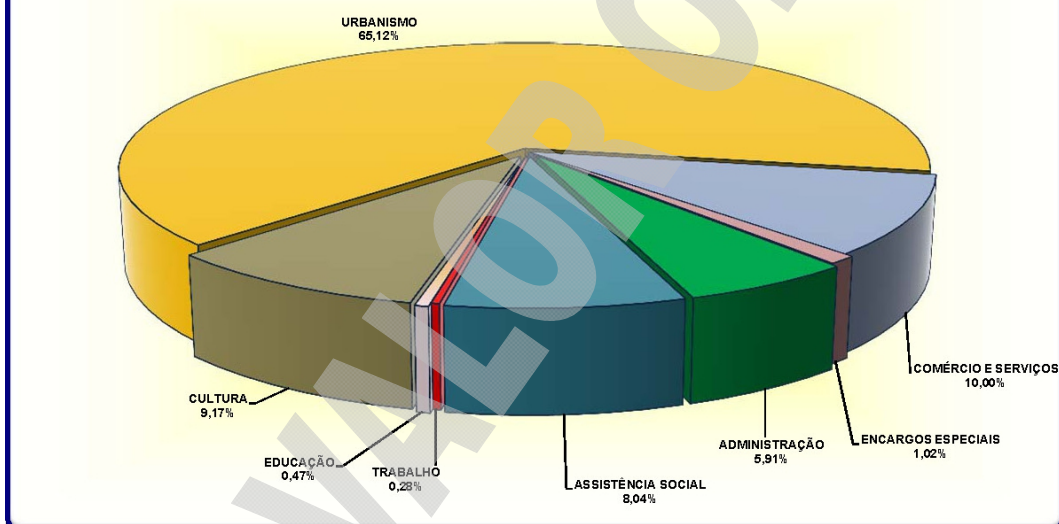

Poder Executivo Prefeitura de Manaus

2621 - RECEITA PREVISTA PARA O EXERCÍCIO DE 2012 - RECEITA DESCENTRALIZADA

Código	Especificação	Alíneas Subalíneas	Subfontes Rubricas	Categoria Econômica Fonte
1000.00.00.00	RECEITAS CORRENTES			66.659.000
1100.00.00.00	RECEITA TRIBUTÁRIA			3.814.000
1110.00.00.00	IMPOSTOS			
1112.00.00.00	IMPOSTO SOBRE O PATRIMÔNIO E A RENDA			
1112.02.00.00	IMPOSTO SOBRE A PROPRIEDADE PREDIAL E TERRITORIAL URBANA			
1112.02.01.00	IMPOSTO PREDIAL	-		
1112.02.02.00	IMPOSTO TERRITORIAL	-		
1112.04.00.00	IMPOSTO SOBRE A RENDA E PROVENTOS DE QUALQUER NATUREZA	-		
1112.08.00.00	IMPOSTO SOBRE A TRANSMISSÃO DE BENS IMÓVEIS - ITBI	-		
1113.00.00.00	IMPOSTO SOBRE A PRODUÇÃO E A CIRCULAÇÃO			
1113.05.00.00	IMPOSTO SOBRE SERVIÇOS DE QUALQUER NATUREZA			
1120.00.00.00	TAXAS		3.814.000	
1121.00.00.00	TAXAS PELO EXERCÍCIO DO PODER DE POLÍCIA		3.404.000	
1121.25.00.00	TAXA DE LICENÇA PARA FUNC. DE ESTAB. COMERC., IND. E PREST. DE SERVIÇOS	-		
1121.25.01.00	TAXA DE LOCALIZAÇÃO	-		
1121.25.02.00	TAXA DE VERIFICAÇÃO DE FUNCIONAMENTO REGULAR	-		
1121.26.00.00	TAXA DE PUBLICIDADE COMERCIAL	12.000		
1121.27.00.00	TAXA DE APREENSÃO E DEPÓSITO	235.000		
1121.30.00.00	TAXA DE AUTORIZAÇÃO DE FUNCIONAMENTO DE TRANSPORTE	3.044.000		
1121.31.00.00	TAXA DE UTILIZAÇÃO DE ÁREA DE DOMÍNIO PÚBLICO	113.000		
1122.00.00.00	TAXAS PELA PRESTAÇÃO DE SERVIÇOS		410.000	
1122.09.00.00	TAXAS DE PRESTAÇÃO DE SERVIÇOS PÚBLICOS	271.000		
1122.26.00.00	TAXAS DE CONSERVAÇÃO DA RODOVIÁRIA	139.000		

**Poder Executivo****Prefeitura de Manaus**

2621 - RECEITA PREVISTA PARA O EXERCÍCIO DE 2012 - RECEITA DESCENTRALIZADA

Código	Especificação	Alíneas Subalíneas	Subfontes Rubricas	Categoria Econômica Fonte
1122.90.00.00	TAXA DE LIMPEZA PUBLICA	-	-	-
1122.90.01.00	COLETA DE LIXO	-	-	-
1200.00.00.00	RECEITAS DE CONTRIBUICOES	-	-	-
1220.00.00.00	CONTRIBUICOES ECONOMICAS	-	-	-
1220.99.00.00	OUTRAS CONTRIBUICOES ECONOMICAS	-	-	-
1220.99.03.00	CONTRIB. ECONOMICA P/ O DESENV. ECONOMICO LOCAL	-	-	-
1230.01.00.00	CONTRIBUIÇÃO PARA CUSTEIO DE ILUMINAÇÃO PÚBLICA -COSIP	-	-	-
1300.00.00.00	RECEITA PATRIMONIAL	-	-	10.145.000
1310.00.00.00	RECEITAS IMOBILIARIAS	-	51.000	-
1320.00.00.00	RECEITAS DE VALORES MOBILIARIOS	-	739.000	-
1330.00.00.00	RECEITA DE CONCESSOES E PERMISSOES	-	9.355.000	-
1600.00.00.00	RECEITAS DE SERVICOS	-	-	11.586.000
1600.13.01.00	SERVIÇOS INSCRIÇÃO CONCURSOS PÚBLICOS	-	-	-
1600.14.00.00	SERVICOS DE INSPECAO E FISCALIZACAO	11.586.000	-	-
1600.14.01.00	SERVICOS DE INSPECAO E FISCALIZACAO DE OBRAS	11.586.000	-	-
1600.14.02.00	SERVIÇO DE INSPEÇÃO E FISCALIZAÇÃO SANITÁRIA	-	-	-
1700.00.00.00	TRANSFERENCIAS CORRENTES	-	-	1.378.000
1720.00.00.00	TRANSFERENCIAS INTERGOVERNAMENTAIS	-	-	-
1721.00.00.00	TRANSFERENCIAS DA UNIAO	-	-	-
1721.01.00.00	PARTICIPACAO NA RECEITA DA UNIAO	-	-	-
1721.01.02.00	COTA-PARTE DO FUNDO DE PARTICIPACAO DOS MUNICIPIOS - FPM	-	-	-
1721.01.05.00	COTA-PARTE DO IMPOSTO SOBRE A PROPRIEDADE TERRITORIAL RURAL	-	-	-
1721.01.32.00	COTA-PARTE IMPOSTO SOBRE OIJO	-	-	-
1721.22.00.00	TRANSF. DA COMPENSACAO FINANC. P/ EXPLOR. DE RECUR. NATURAIS	-	-	-
1721.22.20.00	COTA-PARTE DA COMPENS. FINANC. DE REC. MINERAIS - CFEM	-	-	-
1721.22.30.00	COTA-PARTE ROYALTIES - COMPENS. FINANC. P/ PROD. DE PETROLEO	-	-	-
1721.22.70.00	COTA-PARTE DO FUNDO ESPECIAL DO PETROLEO - FEP	-	-	-
1721.33.00.00	TRANSFERENCIA DE RECURSOS DO SISTEMA UNICO DE SAUDE - SUS	-	-	-
1721.33.10.00	ATENCAO BASICA	-	-	-
1721.33.13.00	MEDIA E ALTA COMPLEX. AMBULATORIAL E HOSPITALAR	-	-	-
1721.33.14.00	VIGILANCIA EM SAUDE	-	-	-
1721.33.34.00	PROGRAMA DE ASSISTENCIA FARMACEUTICA FEDERAL	-	-	-
1721.33.35.00	GESTAO DO SUS	-	-	-
1721.34.00.00	TRANSF. DE RECUR. DO FUNDO NAC. DE ASSIST. SOCIAL - FNAS	-	-	-
1721.34.10.00	TR 803/MPAS/SEAS/00 PROJETO AGENTE JOVEM	-	-	-
1721.34.13.00	TR 136/2004/MAS/PM - PROGRAMA SENTINELA	-	-	-
1721.34.14.00	TERMO DE CONVÊNIO 628/03 - PROGR. PAIF REDEENÇÃO	-	-	-
1721.34.17.00	TR 77 MPAS/SEAS/02 - PROT. SOC. - FUND. DR. THOMAS	-	-	-
1721.34.18.00	TR 77 MPAS/SEAS/02 - PROT. SOCIAL ESPECIAL/PPD	-	-	-
1721.34.20.00	TR 717 MPAS/SEAS/00 - PETI - JORNADA AMPLIADA	-	-	-
1721.34.21.00	ÍNDICE DE GESTÃO DESCENTRALIZADA - IGD	-	-	-
1721.35.00.00	TRANSF. DE RECUR. DO FUNDO NAC. DO DESENV. DA EDUC. - FNDE	-	-	-
1721.35.01.00	TRANSFERENCIAS DO SALARIO-EDUCACAO	-	-	-
1721.35.03.00	PROG. NAC. DE ALIMENT. ESCOLAR - PNAE	-	-	-
1721.35.04.00	PROG. NAC. DE APOIO AO TRANSP. DO ESCOLAR- PNATE- ENS. FUNDAMENTAL	-	-	-
1721.35.09.00	PROG. NAC. DE ALIM. ESCOLAR P/ PRE-ESCOLA - PNAP	-	-	-
1721.35.10.00	PROG. NAC. DE ALIM. ESCOLAR P/ CRECHE - PNAC	-	-	-
1721.35.11.00	PROG. NAC. DE ALIMENTAÇÃO ESCOLAR P/ INDÍGENA - PNAEI	-	-	-
1721.35.12.00	PROGRAMA PROJovem URBANO	-	-	-
1721.35.13.00	PROG. NAC. ALIMENTAÇÃO ESCOLAR -EJA - PNAE EJA	-	-	-
1721.35.14.00	PROG. NAC. ALIMENTAÇÃO ESCOLAR - ENSINO MÉDIO- PNAEM	-	-	-
1721.35.15.00	PROG. NAC. ALIM. ESCOLAR - PNAE - FUNDO MAIS EDUCAÇÃO	-	-	-
1721.36.01.00	TRANSFERÊNCIA FINANCEIRA DO ICMS - DESONERAÇÃO - LC 87/96	-	-	-
1722.00.00.00	TRANSFERENCIAS DOS ESTADOS	-	-	-
1722.01.00.00	PARTICIPACAO NA RECEITA DOS ESTADOS	-	-	-
1722.01.01.00	COTA-PARTE DO ICMS	-	-	-
1722.01.02.00	COTA-PARTE DO IPVA	-	-	-
1722.01.04.00	COTA-PARTE DO IPI SOBRE EXPORTACAO	-	-	-
1722.01.13.00	COTA-PARTE DA CONTRIB. DE INTERV. NO DOMINIO ECONOMICO - CIDE	-	-	-
1722.22.00.00	TRANSFERENCIA DA COTA-PARTE DA COMPENSACAO FINANCEIRA (25%)	-	-	-
1722.22.30.00	ROYALTIES DA PETROBRAS - LEI 7990/89, ART. 9	-	-	-
1722.33.00.00	TRANSF. DE RECUR. DO ESTADO P/ PROG. DE SAUDE - REPAS. FUNDO A FUNDO	-	-	-
1722.33.33.00	ASSISTÊNCIA FARMACÉUTICA ESTADUAL	-	-	-
1724.00.00.00	TRANSFERENCIAS MULTIGOVERNAMENTAIS	-	-	-
1724.01.00.00	TRANSFERENCIAS DE RECURSOS DO FUNDEB	-	-	-
1724.01.01.00	CONTRIBUICOES AO FUNDEB	-	-	-
1724.01.02.00	EXCESSO FUNDEB	-	-	-
1724.02.00.00	TRANSF. DE RECURSOS DA COMP. DA UNIAO AO FUNDEB	-	-	-
1760.00.00.00	TRANSFERENCIAS DE CONVENIOS	-	1.378.000	-
1761.00.00.00	TRANSFERENCIA DE CONVENIOS DA UNIAO	-	1.378.000	-
1761.99.00.00	OUTRAS TRANSF. DE CONVENIOS DA UNIAO	1.378.000	-	-
1761.99.01.00	TERMO DE COOPERAÇÃO E PARCERIA-CEF/PM/IMPLURB	1.078.000	-	-
1761.99.23.00	TRANSF. CONVÊNIO MTE - SINE MANAUS	-	-	-
1761.99.33.00	TRANSF. CONV. MTE - CENTRO PÚBLICO DE ECONOMIA SOLIDÁRIA	-	-	-
1761.99.39.00	CR 0254.495.35/2008 MINISTÉRIO DO TURISMO - IMPLURB	62.000	-	-
1761.99.40.00	CONVÊNIO Nº 746413/2010	238.000	-	-
1900.00.00.00	OUTRAS RECEITAS CORRENTES	-	-	39.736.000
1910.00.00.00	MULTAS E JUROS DE MORA	-	38.051.000	-
1911.00.00.00	MULTA E JUROS DE MORA DOS TRIBUTOS	-	-	-
1911.38.00.00	MULTAS E JUROS DE MORA DOS TRIBUTOS - IPTU	-	-	-
1911.39.00.00	MULTAS E JUROS DE MORA DOS TRIBUTOS - ITBI	-	-	-
1911.40.00.00	MULTAS E JUROS DE MORA DOS TRIBUTOS - ISS	-	-	-
1911.99.00.00	MULTAS E JUROS DE MORA - OUTROS TRIBUTOS	-	-	-
1913.00.00.00	MULTAS E JUROS DE MORA DA DÍVIDA ATIVA DOS TRIBUTOS	-	-	-
1913.11.00.00	MULTAS E JUROS DE MORA DA DIV. ATIVA DO IPTU	-	-	-
1913.12.00.00	MULTAS E JUROS DE MORA DA DIV. ATIVA S/ ITBI	-	-	-
1913.13.00.00	MULTAS E JUROS DE MORA DA DIV. ATIVA DO ISS	-	-	-
1913.99.00.00	MULTAS E JUROS DE MORA DA DIV. ATIVA OUTROS TRIBUTOS	-	-	-
1918.99.00.00	OUTRAS MULTAS E JUROS DE MORA	103.000	-	-
1919.00.00.00	MULTAS DE OUTRAS ORIGENS	-	37.948.000	-
1919.10.00.00	MULTAS PREVISTAS NA LEGISLAÇÃO SANITÁRIA	-	-	-
1919.15.00.00	MULTAS PREVISTAS NA LEGISLAÇÃO DE TRÂNSITO	37.428.000	-	-
1919.28.00.00	MULTAS DECOR. DA OPER. DO TRANSP. ROD. DE PASSAG. E CARGAS	517.000	-	-
1919.99.00.00	OUTRAS MULTAS	3.000	-	-

**Poder Executivo****Prefeitura de Manaus**

2621 - RECEITA PREVISTA PARA O EXERCÍCIO DE 2012 - RECEITA DESCENTRALIZADA

Código	Especificação	Alíneas Subalíneas	Subfontes Rubricas	Categoria Econômica Fonte
1920.00.00.00	INDENIZACOES E RESTITUICOES		4.000	
1920.01.00.00	INDENIZACOES E RESTITUICOES	4.000	-	
1930.00.00.00	RECEITA DA DÍVIDA ATIVA		-	
1931.00.00.00	RECEITA DA DÍVIDA ATIVA TRIBUTARIA		-	
1931.11.00.00	RECEITA DA DÍVIDA ATIVA DO IPTU		-	
1931.12.00.00	RECEITA DA DÍVIDA ATIVA DO ITBI		-	
1931.13.00.00	RECEITA DA DÍVIDA ATIVA DO ISS		-	
1931.99.00.00	RECEITA DA DÍVIDA ATIVA DE OUTROS TRIBUTOS		-	
1990.00.00.00	RECEITAS DIVERSAS		1.681.000	
1990.99.00.00	OUTRAS RECEITAS	1.681.000	-	
1990.99.01.00	FMDMA - LEI	-	-	
1990.99.02.00	RECEITA DE PREÇO DO D.O.M.	-	-	
1990.99.03.00	FEIRAS E MERCADOS	-	-	
1990.99.04.00	ENTRADA DE EXPEDIENTE	-	-	
1990.99.05.00	RECEITA DE CEMITERIOS	-	-	
1990.99.07.00	DEMAIS RECEITAS	1.675.000	-	
1990.99.08.00	RECEITA DE DOACOES	4.000	-	
1990.99.11.00	VENDAS DE EDITAIS DE LICITAÇÃO	2.000	-	
1990.99.12.00	RECEITA DE RESGATE DE ANIMAIS	-	-	
1990.99.99.00	DEMAIS RECEITAS	-	-	
2000.00.00.00	RECEITAS DE CAPITAL			242.000
2100.00.00.00	OPERACOES DE CREDITO			-
2110.00.00.00	OPERACOES DE CREDITO INTERNAS			-
2114.00.00.00	OPERAÇÕES DE CRÉDITO INTERNAS - CONTRATUAIS			-
2114.03.02.00	PROGRAMA SANEAMENTO PARA TODOS-MINDU/SEMOSBH	-	-	
2114.03.03.00	PRÓ-SANEAMENTO - SISTEMA DE ABAST. DE ÁGUA	-	-	
2114.05.00.00	OPERAÇÕES DE CRÉDITO INTERNAS PARA PROG. DE MODERNIZ. DA ADM. PÚBLICA	-	-	
2114.05.01.00	PNAFM - PROG.NAC.APOIO A GESTAO ADM. FISC. MUNIC.	-	-	
2114.05.02.00	PMAT - PROG. DE MOD. DA ADMINISTRAÇÃO FAZENDÁRIA	-	-	
2114.99.00.00	OUTRAS OPERAÇÕES DE CRÉDITO INTERNAS - CONTRATUAIS	-	-	
2114.99.05.00	PROG. SAN. P/TODOS-MANEJO DE ÁGUAS PLUVIAIS-PAC PROMANAUS	-	-	
2120.00.00.00	OPERACOES DE CREDITO EXTERNAS			-
2123.00.00.00	OPERACOES DE CREDITO EXTERNAS - CONTRATUAIS			-
2123.99.00.00	OUTRAS OPERACOES DE CREDITO EXTERNAS - CONTRATUAIS	-	-	
2123.99.01.00	PROURBIS - PROG.DE DES.URB. E INC.SÓCIO-AMB.DE MANAUS	-	-	
2123.99.02.00	PRÓ-MANAUS - CAF/SEMOSBH	-	-	
2200.00.00.00	ALIENACAO DE BENS			-
2220.00.00.00	ALIENACAO DE BENS IMOVEIS			-
2300.00.00.00	AMORTIZAÇÃO DE EMPRÉSTIMOS			-
2300.20.00.00	AMORTIZAÇÃO DE EMPRÉSTIMOS - EM CONTRATO	-	-	
2400.00.00.00	TRANSFERENCIAS DE CAPITAL			242.000
2420.00.00.00	TRANSFERENCIAS INTERGOVERNAMENTAIS			-
2421.00.00.00	TRANSFERENCIAS DA UNIAO			-
2421.01.00.00	TRANSFERENCIA DE RECURSOS DO SISTEMA UNICO DE SAUDE - SUS			
2421.01.01.00	TRANSFERENCIAS DO SUB-BLOCO DE INVESTIMENTOS			
2470.00.00.00	TRANSFERENCIAS DE CONVENIOS		242.000	
2471.00.00.00	TRANSFERENCIAS DE CONVENIOS DA UNIAO		-	
2471.99.00.00	OUTRAS TRANSFERENCIAS DE CONVENIO DA UNIAO	-	-	
2471.99.01.00	CONV. MIN. CIDADES Nº 192.785-24/06 - UNID. HAB. - BURITIS I	-	-	
2471.99.23.00	TRANF. CONV. Nº 013/2004 - SUFRAMA	-	-	
2471.99.24.00	CONV. MIN. CIDADES Nº 192.786-38/06 - UNID. HAB. - REG. ASSENT.	-	-	
2471.99.25.00	CONV. MIN. CIDADES Nº 218.698-31/07 - UNID. HAB. - TARUMÁ	-	-	
2471.99.31.00	CONV. MIN. CIDADES Nº 231.404-50/07 - HAB. POPULARES	-	-	
2471.99.32.00	CONV. MIN. CIDADES Nº 251.149-78/09 - URB. VIAS	-	-	
2471.99.33.00	CONV. MIN. CIDADES Nº 198.133-66/06 - PAV. BURITIS I	-	-	
2471.99.36.00	FUNASA - Nº 0908/07	-	-	
2471.99.38.00	FUNASA - Nº 1709/08	-	-	
2471.99.41.00	CONV. 704.862/09 - M TURISMO - PONTA NEGRA	-	-	
2471.99.42.00	CR 315.155-38/09 - RECAP. DE VIAS	-	-	
2471.99.43.00	CR 310.814-94/09 - MCIDADES - RED. ACID. TRANS	-	-	
2471.99.44.00	CR 316.169-14/09 - RECAP. DE VIAS	-	-	
2471.99.46.00	TC 302.560-69/09 - MC/FNHIS - RECAP. BURITIS II	-	-	
2471.99.50.00	CONVÊNIO FNDE/SEMED - CONSTRUÇÃO DE CRECHES	-	-	
2472.00.00.00	TRANSFERENCIA DE CONVENIOS DO ESTADO		242.000	
2472.99.00.00	OUTRAS TRANSFERENCIAS DE CONVENIO DOS ESTADOS	242.000	-	
2472.99.01.00	CONV. Nº 010/2007 - ESTADO DO AMAZONAS/GPI/IMTU	242.000	-	
9000.00.00.00	DEDUCOES DA RECEITA CORRENTE			1.900.000
9700.00.00.00	DEDUCOES DAS TRANSFERENCIAS CORRENTES			-
9720.00.00.00	DEDUCOES DAS TRANSFERENCIAS INTERGOVERNAMENTAIS			-
9721.00.00.00	DEDUCOES DAS TRANSFERENCIAS DA UNIAO			-
9721.01.00.00	DEDUCAO DE RECEITA PARA A FORMACAO DO FUNDEB - TRANSF. DA UNIAO	-	-	
9721.01.02.00	DEDUCAO DE RECEITA PARA FORMACAO DO FUNDEB (FPM)	-	-	
9721.01.05.00	DEDUCAO DE RECEITA PARA FORMACAO DO FUNDEB (IPTR)	-	-	
9721.36.01.00	DEDUÇÃO PARA O FUNDEB - LC N 87/96	-	-	
9722.00.00.00	DEDUCAO DAS TRANSFERENCIAS DOS ESTADOS			-
9722.01.00.00	DEDUCAO DE RECEITA - TRANSFERENCIAS DOS ESTADOS	-	-	
9722.01.01.00	DEDUCAO DE RECEITA PARA FORMACAO DO FUNDEB (ICMS)	-	-	
9722.01.02.00	DEDUCAO DE RECEITA PARA FORMACAO DO FUNDEB (IPVA)	-	-	
9722.01.04.00	DEDUCAO DE RECEITA PARA FORMACAO DO FUNDEB (IPI - EXPORTAÇÃO)	-	-	
9919.15.00.00	DEDUCAO DE RECEITA DO FUNSET	1.800.000	-	
9990.01.00.00	DEDUCAO DE MULTAS POR AUTO DE INFRAÇÃO	100.000	-	
			Total	65.001.000

INSTITUTO MUNICIPAL DE ENGENHARIA E FISCALIZAÇÃO DO TRÂNSITO

Prefeitura de Manaus

Lei Orçamentária Anual - LOA 2012

2634 - Atribuições e Legislação

Órgão

500201 INSTITUTO MUN. DE ENGENHARIA E FISCALIZAÇÃO DO TRÂNSITO - MANAUSTRANS

Atribuições:

ELABORAR, COORDENAR, EXECUTAR E GERIR POLÍTICAS PÚBLICAS DIRECIONADAS AO TRÂNSITO NO ÂMBITO DO MUNICÍPIO DE MANAUS, ESPECIALMENTE PARA O PLENO EXERCÍCIO DO PODER DE POLÍCIA ADMINISTRATIVA DOS SETORES QUE LHE SÃO AFETOS.

Legislação:

LEI Nº 1.508, DE 21 DE SETEMBRO DE 2010;

DECRETO Nº 0709, DE 14.12.2010

DECRETO Nº 0729, DE 21.12.2010

ORGANOGRAMA DO INSTITUTO MUNICIPAL DE ENGENHARIA E FISCALIZAÇÃO DO TRÂNSITO - MANAUSTRANS

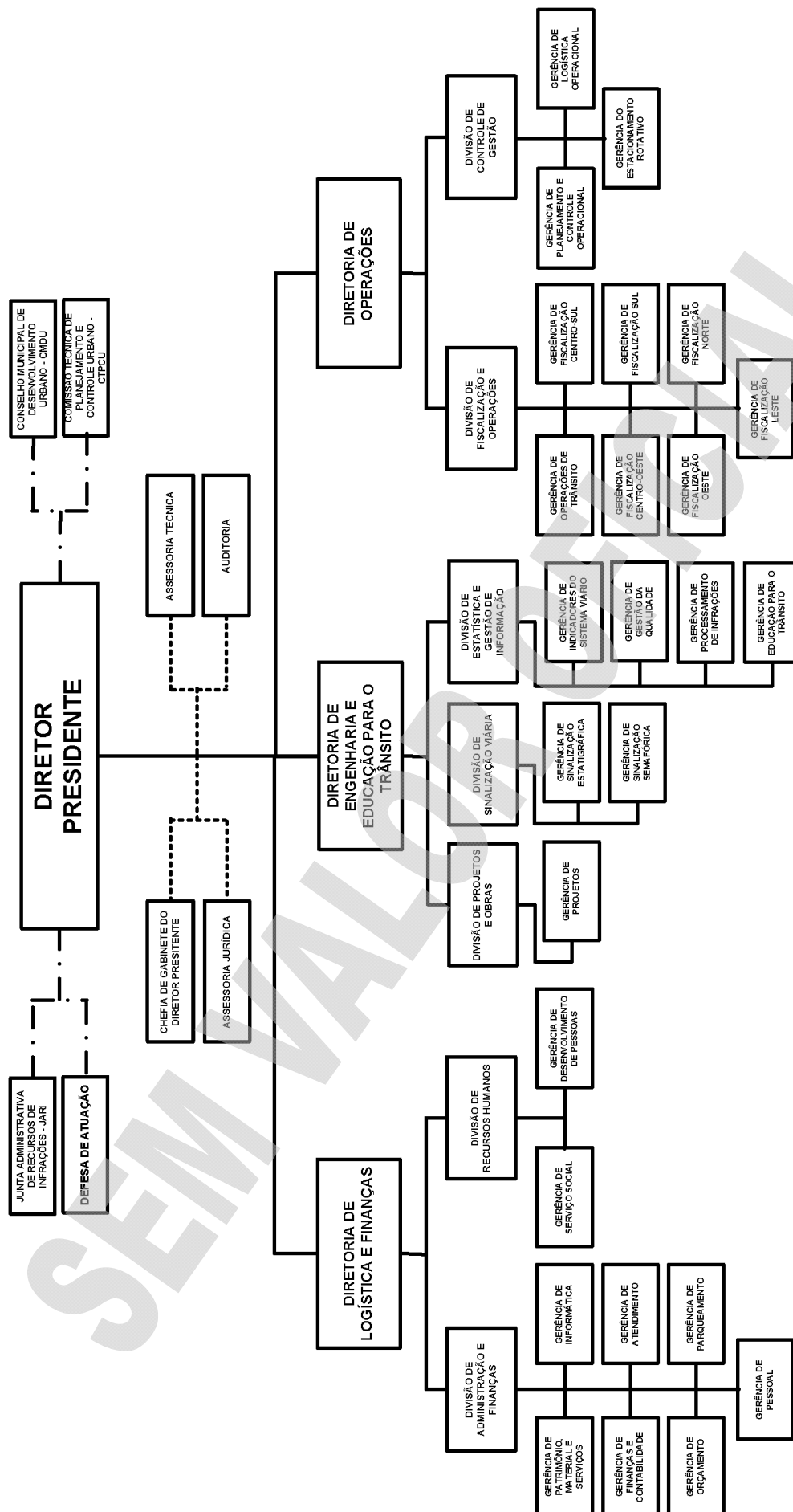

- - - - - ÓRGÃO COLEGIADO
 - - - - - ÓRGÃOS COM VINCULAÇÃO
 - - - - - ÓRGÃOS DE ASSESSORAMENTO E ASSISTÊNCIA INDIRETA

**Poder Executivo****Prefeitura de Manaus**

2621 - RECEITA PREVISTA PARA O EXERCÍCIO DE 2012 - INSTITUTO MUN. DE ENGENHARIA E FISCALIZAÇÃO DO TRÂNSITO - MANAUSTRANS

Código	Especificação	Alineas Subalíneas	Subfontes Rubricas	Categoria Econômica Fonte
1000.00.00.00	RECEITAS CORRENTES			37.900.000
1100.00.00.00	RECEITA TRIBUTARIA			270.000
1110.00.00.00	IMPOSTOS		-	-
1112.00.00.00	IMPOSTO SOBRE O PATRIMONIO E A RENDA		-	-
1112.02.00.00	IMPOSTO SOBRE A PROPRIEDADE PREDIAL E TERRITORIAL URBANA	-	-	-
1112.02.01.00	IMPOSTO PREDIAL	-	-	-
1112.02.02.00	IMPOSTO TERRITORIAL	-	-	-
1112.04.00.00	IMPOSTO SOBRE A RENDA E PROVENTOS DE QUALQUER NATUREZA	-	-	-
1112.08.00.00	IMPOSTO SOBRE A TRANSMISSAO DE BENS IMOVEIS -ITBI	-	-	-
1113.00.00.00	IMPOSTO SOBRE A PRODUCAO E A CIRCULACAO	-	-	-
1113.05.00.00	IMPOSTO SOBRE SERVICOS DE QUALQUER NATUREZA	-	-	-
1120.00.00.00	TAXAS		270.000	
1121.00.00.00	TAXAS PELO EXERCICIO DO PODER DE POLICIA		177.000	
1121.25.00.00	TAXA DE LICENCA PARA FUNC. DE ESTAB. COMERC., IND. E PREST. DE SERVICOS		-	-
1121.25.01.00	TAXA DE LOCALIZACAO	-	-	-
1121.25.02.00	TAXA DE VERIFICACAO DE FUNCIONAMENTO REGULAR	-	-	-
1121.26.00.00	TAXA DE PUBLICIDADE COMERCIAL	-	-	-
1121.27.00.00	TAXA DE APREENSÃO E DEPÓSITO	177.000	-	-
1121.30.00.00	TAXA DE AUTORIZAÇÃO DE FUNCIONAMENTO DE TRANSPORTE	-	-	-
1121.31.00.00	TAXA DE UTILIZAÇÃO DE ÁREA DE DOMÍNIO PÚBLICO	-	-	-
1122.00.00.00	TAXAS PELA PRESTACAO DE SERVICOS		93.000	
1122.09.00.00	TAXAS DE PRESTACAO DE SERVICOS PUBLICOS	93.000	-	-
1122.26.00.00	TAXAS DE CONSERVAÇÃO DA RODOVIÁRIA	-	-	-
1122.90.00.00	TAXA DE LIMPEZA PUBLICA	-	-	-
1122.90.01.00	COLETA DE LIXO	-	-	-
1200.00.00.00	RECEITAS DE CONTRIBUICOES			-
1220.00.00.00	CONTRIBUICOES ECONOMICAS		-	-
1220.99.00.00	OUTRAS CONTRIBUICOES ECONOMICAS	-	-	-
1220.99.03.00	CONTRIB. ECONOMICA P/ O DESENV. ECONOMICO LOCAL	-	-	-
1230.01.00.00	CONTRIBUIÇÃO PARA CUSTEIO DE ILUMINAÇÃO PÚBLICA -COSIP	-	-	-
1300.00.00.00	RECEITA PATRIMONIAL			116.000
1310.00.00.00	RECEITAS IMOBILIARIAS		-	-
1320.00.00.00	RECEITAS DE VALORES MOBILIARIOS		116.000	
1330.00.00.00	RECEITA DE CONCESSOES E PERMISSOES		-	-
1600.00.00.00	RECEITAS DE SERVICOS			-
1600.13.01.00	SERVIÇOS INSCRIÇÃO CONCURSOS PÚBLICOS	-	-	-
1600.14.00.00	SERVICOS DE INSPECAO E FISCALIZACAO	-	-	-
1600.14.01.00	SERVICOS DE INSPECAO E FISCALIZACAO DE OBRAS	-	-	-
1600.14.02.00	SERVIÇO DE INSPEÇÃO E FISCALIZAÇÃO SANITÁRIA	-	-	-
1700.00.00.00	TRANSFERENCIAS CORRENTES			-
1720.00.00.00	TRANSFERENCIAS INTERGOVERNAMENTAIS		-	-
1721.00.00.00	TRANSFERENCIAS DA UNIAO		-	-
1721.01.00.00	PARTICIPACAO NA RECEITA DA UNIAO	-	-	-
1721.01.02.00	COTA-PARTE DO FUNDO DE PARTICIPACAO DOS MUNICIPIOS - FPM	-	-	-
1721.01.05.00	COTA-PARTE DO IMPOSTO SOBRE A PROPRIEDADE TERRITORIAL RURAL	-	-	-
1721.01.32.00	COTA-PARTE IMPOSTO SOBRE OURO	-	-	-
1721.22.00.00	TRANSF. DA COMPENSACAO FINANC. P/ EXPLOR. DE RECUR. NATURAIS	-	-	-
1721.22.20.00	COTA-PARTE DA COMPENS. FINANC. DE REC. MINERAIS - CFEM	-	-	-
1721.22.30.00	COTA-PARTE ROYALTIES - COMPENS. FINANC. P/ PROD. DE PETROLEO	-	-	-
1721.22.70.00	COTA-PARTE DO FUNDO ESPECIAL DO PETROLEO - FEP	-	-	-
1721.33.00.00	TRANSFERENCIA DE RECURSOS DO SISTEMA UNICO DE SAUDE - SUS	-	-	-
1721.33.10.00	ATENCAO BASICA	-	-	-
1721.33.13.00	MEDIA E ALTA COMPLEX. AMBULATORIAL E HOSPITALAR	-	-	-
1721.33.14.00	VIGILANCIA EM SAUDE	-	-	-
1721.33.34.00	PROGRAMA DE ASSISTENCIA FARMACEUTICA FEDERAL	-	-	-
1721.33.35.00	GESTAO DO SUS	-	-	-
1721.34.00.00	TRANSF. DE RECUR. DO FUNDO NAC. DE ASSIST. SOCIAL - FNAS	-	-	-
1721.34.10.00	TR 803/MPAS/SEAS/00 PROJETO AGENTE JOVEM	-	-	-
1721.34.13.00	TR 136/2004/MAS/PM - PROGRAMA SENTINELA	-	-	-
1721.34.14.00	TERMO DE CONVÊNIO 628/03 - PROGR. PAIF REDENÇÃO	-	-	-
1721.34.17.00	TR 77 MPAS/SEAS/02 - PROT. SOC. - FUND. DR. THOMAS	-	-	-
1721.34.18.00	TR 77 MPAS/SEAS/02 - PROT. SOCIAL ESPECIAL/PPD	-	-	-
1721.34.20.00	TR 717 MPAS/SEAS/00 - PETI - JORNADA AMPLIADA	-	-	-
1721.34.21.00	ÍNDICE DE GESTÃO DESCENTRALIZADA - IGD	-	-	-
1721.35.00.00	TRANSF. DE RECUR. DO FUNDO NAC. DO DESENV. DA EDUC. - FNDE	-	-	-
1721.35.01.00	TRANSFERENCIAS DO SALARIO-EDUCACAO	-	-	-
1721.35.03.00	PROG. NAC. DE ALIMENT. ESCOLAR - PNAE	-	-	-
1721.35.04.00	PROG. NAC. DE APOIO AO TRANSP. DO ESCOLAR- PNATE- ENS. FUNDAMENTAL	-	-	-
1721.35.09.00	PROG. NAC. DE ALIM. ESCOLAR P/ PRE-ESCOLA - PNAP	-	-	-
1721.35.10.00	PROG. NAC. DE ALIM. ESCOLAR P/ CRECHE - PNAC	-	-	-
1721.35.11.00	PROG. NAC. DE ALIMENTAÇÃO ESCOLAR P/ INDÍGENA - PNAEI	-	-	-
1721.35.12.00	PROGRAMA PROJÓVEM URBANO	-	-	-
1721.35.13.00	PROG. NAC. ALIMENTAÇÃO ESCOLAR -EJA - PNAE EJA	-	-	-
1721.35.14.00	PROG. NAC. ALIMENTAÇÃO ESCOLAR - ENSINO MÉDIO- PNAEM	-	-	-
1721.35.15.00	PROG. NAC. ALIM. ESCOLAR - PNAE - FUNDO MAIS EDUCAÇÃO	-	-	-
1721.36.01.00	TRANSFERÊNCIA FINANCEIRA DO ICMS - DESONERAÇÃO - LC 87/96	-	-	-
1722.00.00.00	TRANSFERENCIAS DOS ESTADOS			-
1722.01.00.00	PARTICIPACAO NA RECEITA DOS ESTADOS	-	-	-
1722.01.01.00	COTA-PARTE DO ICMS	-	-	-
1722.01.02.00	COTA-PARTE DO IPVA	-	-	-
1722.01.04.00	COTA-PARTE DO IPI SOBRE EXPORTACAO	-	-	-
1722.01.13.00	COTA-PARTE DA CONTRIB. DE INTERV. NO DOMINIO ECONOMICO - CIDE	-	-	-
1722.22.00.00	TRANSFERENCIA DA COTA-PARTE DA COMPENSACAO FINANCEIRA (25%)	-	-	-
1722.22.30.00	ROYALTIES DA PETROBRAS - LEI 7990/89, ART. 9	-	-	-
1722.33.00.00	TRANSF. DE RECUR. DO ESTADO P/ PROG. DE SAUDE - REPAS. FUNDO A FUNDO	-	-	-

Poder Executivo
Prefeitura de Manaus

2621 - RECEITA PREVISTA PARA O EXERCÍCIO DE 2012 - INSTITUTO MUN. DE ENGENHARIA E FISCALIZAÇÃO DO TRÂNSITO - MANAUSTRANS

Código	Especificação	Alineas Subalíneas	Subfontes Rubricas	Categoria Econômica Fonte
1722.33.33.00	ASSISTENCIA FARMACEUTICA ESTADUAL	-	-	-
1724.00.00.00	TRANSFERENCIAS MULTIGOVERNAMENTAIS	-	-	-
1724.01.00.00	TRANSFERENCIAS DE RECURSOS DO FUNDEB	-	-	-
1724.01.01.00	CONTRIBUICOES AO FUNDEB	-	-	-
1724.01.02.00	EXCESSO FUNDEB	-	-	-
1724.02.00.00	TRANSF. DE RECURSOS DA COMP. DA UNIAO AO FUNDEB	-	-	-
1760.00.00.00	TRANSFERENCIAS DE CONVENIOS	-	-	-
1761.00.00.00	TRANSFERENCIA DE CONVENIOS DA UNIAO	-	-	-
1761.99.00.00	OUTRAS TRANSF. DE CONVENIOS DA UNIAO	-	-	-
1761.99.01.00	TERMO DE COOPERAÇÃO E PARCERIA-CEF/PMM/IMPLURB	-	-	-
1761.99.23.00	TRANSF. CONVÊNIO MTE - SINE MANAUS	-	-	-
1761.99.33.00	TRANSF. CONV. MTE - CENTRO PÚBLICO DE ECONOMIA SOLIDÁRIA	-	-	-
1761.99.39.00	CR 0254.495.35/2008 MINISTÉRIO DO TURISMO - IMPLURB	-	-	-
1761.99.40.00	CONVÊNIO Nº 746413/2010	-	-	-
1900.00.00.00	OUTRAS RECEITAS CORRENTES	-	-	37.514.000
1910.00.00.00	MULTAS E JUROS DE MORA	-	37.510.000	-
1911.00.00.00	MULTA E JUROS DE MORA DOS TRIBUTOS	-	-	-
1911.38.00.00	MULTAS E JUROS DE MORA DOS TRIBUTOS - IPTU	-	-	-
1911.39.00.00	MULTAS E JUROS DE MORA DOS TRIBUTOS - ITBI	-	-	-
1911.40.00.00	MULTAS E JUROS DE MORA DOS TRIBUTOS - ISS	-	-	-
1911.99.00.00	MULTAS E JUROS DE MORA - OUTROS TRIBUTOS	-	-	-
1913.00.00.00	MULTAS E JUROS DE MORA DA DÍVIDA ATIVA DOS TRIBUTOS	-	-	-
1913.11.00.00	MULTAS E JUROS DE MORA DA DIV. ATIVA DO IPTU	-	-	-
1913.12.00.00	MULTAS E JUROS DE MORA DA DIV. ATIVA S/ ITBI	-	-	-
1913.13.00.00	MULTAS E JUROS DE MORA DA DIV. ATIVA DO ISS	-	-	-
1913.99.00.00	MULTAS E JUROS DE MORA DA DIV. ATIVA OUTROS TRIBUTOS	-	-	-
1918.99.00.00	OUTRAS MULTAS E JUROS DE MORA	82.000	-	-
1919.00.00.00	MULTAS DE OUTRAS ORIGENS	-	37.428.000	-
1919.10.00.00	MULTAS PREVISTAS NA LEGISLAÇÃO SANITÁRIA	-	-	-
1919.15.00.00	MULTAS PREVISTAS NA LEGISLAÇÃO DE TRÂNSITO	37.428.000	-	-
1919.28.00.00	MULTAS DECOR. DA OPER. DO TRANSP. ROD. DE PASSAG. E CARGAS	-	-	-
1919.99.00.00	OUTRAS MULTAS	-	-	-
1920.00.00.00	INDENIZACOES E RESTITUICOES	-	3.000	-
1920.01.00.00	INDENIZACOES E RESTITUICOES	3.000	-	-
1930.00.00.00	RECEITA DA DÍVIDA ATIVA	-	-	-
1931.00.00.00	RECEITA DA DÍVIDA ATIVA TRIBUTARIA	-	-	-
1931.11.00.00	RECEITA DA DÍVIDA ATIVA DO IPTU	-	-	-
1931.12.00.00	RECEITA DA DÍVIDA ATIVA DO ITBI	-	-	-
1931.13.00.00	RECEITA DA DÍVIDA ATIVA DO ISS	-	-	-
1931.99.00.00	RECEITA DA DÍVIDA ATIVA DE OUTROS TRIBUTOS	-	-	-
1990.00.00.00	RECEITAS DIVERSAS	-	1.000	-
1990.99.00.00	OUTRAS RECEITAS	1.000	-	-
1990.99.01.00	FMDMA - LEI	-	-	-
1990.99.02.00	RECEITA DE PREÇO DO D.O.M.	-	-	-
1990.99.03.00	FEIRAS E MERCADOS	-	-	-
1990.99.04.00	ENTRADA DE EXPEDIENTE	-	-	-
1990.99.05.00	RECEITA DE CEMITERIOS	-	-	-
1990.99.07.00	DEMAIS RECEITAS	-	-	-
1990.99.08.00	RECEITA DE DOACOES	-	-	-
1990.99.11.00	VENDAS DE EDITAIS DE LICITAÇÃO	1.000	-	-
1990.99.12.00	RECEITA DE RESGATE DE ANIMAIS	-	-	-
1990.99.99.00	DEMAIS RECEITAS	-	-	-
2000.00.00.00	RECEITAS DE CAPITAL	-	-	-
2100.00.00.00	OPERACOES DE CREDITO	-	-	-
2110.00.00.00	OPERACOES DE CREDITO INTERNAS	-	-	-
2114.00.00.00	OPERAÇÕES DE CRÉDITO INTERNAS - CONTRATUAIS	-	-	-
2114.03.02.00	PROGRAMA SANEAMENTO PARA TODOS-MINDU/SEMOSBH	-	-	-
2114.03.03.00	PRÓ-SANEAMENTO - SISTEMA DE ABAST. DE ÁGUA	-	-	-
2114.05.00.00	OPERAÇÕES DE CRÉDITO INTERNAS PARA PROG. DE MODERNIZ. DA ADM. PÚBLICA	-	-	-
2114.05.01.00	PNAFM - PROG.NAC.APOIO A GESTÃO ADM. FISC. MUNIC.	-	-	-
2114.05.02.00	PMAT - PROG. DE MOD. DA ADMINISTRAÇÃO FAZENDÁRIA	-	-	-
2114.99.00.00	OUTRAS OPERAÇÕES DE CRÉDITO INTERNAS - CONTRATUAIS	-	-	-
2114.99.05.00	PROG. SAN. P/TODOS-MANEJO DE ÁGUAS PLUVIAIS-PAC PROMANAUS	-	-	-
2120.00.00.00	OPERACOES DE CREDITO EXTERNAS	-	-	-
2123.00.00.00	OPERACOES DE CREDITO EXTERNAS - CONTRATUAIS	-	-	-
2123.99.00.00	OUTRAS OPERACOES DE CREDITO EXTERNAS - CONTRATUAIS	-	-	-
2123.99.01.00	PROURBIS - PROG.DE DES.URB. E INC.SÓCIO-AMB.DE MANAUS	-	-	-
2123.99.02.00	PRÓ-MANAUS - CAF/SEMOSBH	-	-	-
2200.00.00.00	ALIENACAO DE BENS	-	-	-
2220.00.00.00	ALIENACAO DE BENS IMOVEIS	-	-	-
2300.00.00.00	AMORTIZAÇÃO DE EMPRÉSTIMOS	-	-	-
2300.20.00.00	AMORTIZAÇÃO DE EMPRÉSTIMOS - EM CONTRATO	-	-	-
2400.00.00.00	TRANSFERENCIAS DE CAPITAL	-	-	-
2420.00.00.00	TRANSFERENCIAS INTERGOVERNAMENTAIS	-	-	-
2421.00.00.00	TRANSFERENCIAS DA UNIAO	-	-	-
2421.01.00.00	TRANSFERENCIA DE RECURSOS DO SISTEMA UNICO DE SAUDE - SUS	-	-	-
2421.01.01.00	TRANSFERENCIAS DO SUB-BLOCO DE INVESTIMENTOS	-	-	-
2470.00.00.00	TRANSFERENCIAS DE CONVENIOS	-	-	-
2471.00.00.00	TRANSFERENCIAS DE CONVENIOS DA UNIAO	-	-	-
2471.99.00.00	OUTRAS TRANSFERENCIAS DE CONVENIO DA UNIAO	-	-	-
2471.99.01.00	CONV. MIN. CIDADES Nº 192.785-24/06 - UNID. HAB. - BURITIS I	-	-	-
2471.99.23.00	TRANF. CONV. Nº 013/2004 - SUFRAMA	-	-	-
2471.99.24.00	CONV. MIN. CIDADES Nº 192.786-38/06 - UNID. HAB. - REG. ASSENT.	-	-	-
2471.99.25.00	CONV. MIN. CIDADES Nº 218.698-31/07 - UNID. HAB. - TARUMÁ	-	-	-
2471.99.31.00	CONV. MIN. CIDADES Nº 231.404-50/07 - HAB. POPULARES	-	-	-
2471.99.32.00	CONV. MIN. CIDADES Nº 251.149-78/09 - URB. VIAS	-	-	-
2471.99.33.00	CONV. MIN. CIDADES Nº 198.133-66/06 - PAV. BURITIS I	-	-	-
2471.99.36.00	FUNASA - Nº 0908/07	-	-	-
2471.99.38.00	FUNASA - Nº 1709/08	-	-	-
2471.99.41.00	CONV. 704.862/09 - M TURISMO - PONTA NEGRA	-	-	-
2471.99.42.00	CR 315.155-38/09 - RECAP. DE VIAS	-	-	-
2471.99.43.00	CR 310.814-94/09 - M/CIDADES - RED. ACID. TRANS	-	-	-

Poder Executivo
Prefeitura de Manaus

2621 - RECEITA PREVISTA PARA O EXERCÍCIO DE 2012 - INSTITUTO MUN. DE ENGENHARIA E FISCALIZAÇÃO DO TRÂNSITO - MANAUSTRANS

Código	Especificação	Alineas Subalíneas	Subfontes Rubricas	Categoria Econômica Fonte
2471.99.44.00	CR 316.169-14/09 - RECAP. DE VIAS	-	-	-
2471.99.46.00	TC 302.560-69/09 - MC/FNHIS - RECAP. BURITIS II	-	-	-
2471.99.50.00	CONVÊNIO FNDE/SEMED - CONSTRUÇÃO DE CRECHES	-	-	-
2472.00.00.00	TRANSFERENCIA DE CONVENIOS DO ESTADO	-	-	-
2472.99.00.00	OUTRAS TRANSFERENCIAS DE CONVENIO DOS ESTADOS	-	-	-
2472.99.01.00	CONV. Nº 010/2007 - ESTADO DO AMAZONAS/GPI/IMTU	-	-	-
9000.00.00.00	DEDUÇÕES DA RECEITA CORRENTE	-	-	1.900.000
9700.00.00.00	DEDUÇÕES DAS TRANSFERENCIAS CORRENTES	-	-	-
9720.00.00.00	DEDUÇÕES DAS TRANSFERENCIAS INTERGOVERNAMENTAIS	-	-	-
9721.00.00.00	DEDUÇÕES DAS TRANSFERENCIAS DA UNIAO	-	-	-
9721.01.00.00	DEDUCAO DE RECEITA PARA A FORMACAO DO FUNDEB - TRANSF. DA UNIAO	-	-	-
9721.01.02.00	DEDUCAO DE RECEITA PARA FORMACAO DO FUNDEB (FPM)	-	-	-
9721.01.05.00	DEDUCAO DE RECEITA PARA FORMACAO DO FUNDEB (IPTR)	-	-	-
9721.36.01.00	DEDUÇÃO PARA O FUNDEB - LC N 87/96	-	-	-
9722.00.00.00	DEDUCAO DAS TRANSFERENCIAS DOS ESTADOS	-	-	-
9722.01.00.00	DEDUCAO DE RECEITA - TRANSFERENCIAS DOS ESTADOS	-	-	-
9722.01.01.00	DEDUCAO DE RECEITA PARA FORMACAO DO FUNDEB (ICMS)	-	-	-
9722.01.02.00	DEDUCAO DE RECEITA PARA FORMACAO DO FUNDEB (IPVA)	-	-	-
9722.01.04.00	DEDUCAO DE RECEITA PARA FORMACAO DO FUNDEB (IPI - EXPORTAÇÃO)	-	-	-
9919.15.00.00	DEDUCAO DE RECEITA DO FUNSET	1.800.000	-	-
9990.01.00.00	DEDUCAO DE MULTAS POR AUTO DE INFRAÇÃO	100.000	-	-
		Total		36.000.000

Considerando que o Orçamento do(a) INSTITUTO MUN. DE ENGENHARIA E FISCALIZAÇÃO DO TRÂNSITO - MANAUSTRANS é de R\$ 0. O total de R\$ 36.000.000 refere-se a transferências do Município.

ORÇAMENTO 2012

PROGRAMA DE TRABALHO

ÓRGÃO: 500201 - INSTITUTO MUN. DE ENGENHARIA E FISCALIZAÇÃO DO TRÂNSITO - MANAUSTRANS

R\$ 1,00

CÓDIGO	ESPECIFICAÇÃO	PROJETO	ATIVIDADE	OPERAÇÕES ESPECIAIS	CONTINGÊNCIA
15.122.4002.4054	FOLHA DE PESSOAL E ENCARGOS SOCIAIS DO MANAUSTRANS				
	EFETUAR PAGAMENTO DE FOLHA COM DESPESAS DE PESSOAL E OUTRAS AFINS		30.043.000		
15.122.4002.4055	SUPRIMENTO DE MATERIAIS OU EQUIPAMENTOS PARA MANUTENÇÃO FUNCIONAL DO MANAUSTRANS				
	ADQUIRIR MATERIAIS DE CONSUMO E PERMANENTE NECESSÁRIOS PARA O BOM ANDAMENTO DAS ATIVIDADES ADMINISTRATIVAS DO MANAUSTRANS		1.490.000		
15.122.4002.4056	CONTRATAÇÃO DE SERVIÇOS PARA MANUTENÇÃO FUNCIONAL DO MANAUSTRANS				
	EFETUAR CONTRATAÇÃO DE SERVIÇOS PARA DESPESAS DE VIGILÂNCIA E SEGURANÇA, DE LIMPEZA, DE PROGRAMAS DE GESTÃO DA QUALIDADE, LOCAÇÃO DE VEÍCULOS, LOCAÇÃO DE EQUIPAMENTOS DE INFORMÁTICA, CORREIOS, COMUNICAÇÃO, REPROGRAFIA, PUBLICAÇÕES E OUTROS NECESSÁRIOS À GESTÃO DO ÓRGÃO		10.008.000		
15.128.1050.4057	VALORIZAÇÃO E CAPACITAÇÃO DOS SERVIDORES DO MANAUSTRANS				
	PROMOVER A CAPACITAÇÃO DOS SERVIDORES COM A FINALIDADE DE MANTÊ-LOS ATUALIZADOS E PREPARADOS PARA ATENDER AOS USUÁRIOS MORADORES OU VISITANTES DA CIDADE DE MANAUS, INCLUSIVE DURANTE A COPA DO MUNDO DE FUTEBOL		560.000		
15.451.1023.3021	SINALIZAÇÃO SEMAFÓRICA				
	IMPLANTAR E RECUPERAR A SINALIZAÇÃO SEMAFÓRICA E SISTEMA INTELIGENTE DE SEMÁFOROS, COM A FINALIDADE DE MELHORAR O FLUXO DE VEÍCULOS E PEDESTRES DAS VIAS PÚBLICAS DA CIDADE DE MANAUS.	1.400.000			
15.451.1023.3022	SINALIZAÇÃO HORIZONTAL				
	IMPLANTAR A SINALIZAÇÃO HORIZONTAL TERMOPLÁSTICA E/OU A FRIO NAS VIAS PÚBLICAS, ORIENTANDO E REGULANDO O FLUXO DO TRÂNSITO.	1.300.000			
15.451.1023.3023	SINALIZAÇÃO VERTICAL				
	IMPLANTAR E RECUPERAR A SINALIZAÇÃO VERTICAL DE REGULAMENTAÇÃO, ORIENTAÇÃO E ADVERTÊNCIA, OBJETIVANDO BENEFICIAR OS CONDUTORES DE VEÍCULOS E PEDESTRES QUE TRANSITAM NAS RUAS DA CIDADE DE MANAUS COM MAIS SEGURANÇA.	400.000			
15.451.1023.3035	CONSTRUÇÃO E AMPLIAÇÃO DE EQUIPAMENTO PÚBLICO				
	CONSTRUÇÃO E AMPLIAÇÃO DE EDIFICAÇÕES PÚBLICAS PARA MELHORAR A UTILIZAÇÃO COM A FINALIDADE DE PRESTAR SERVIÇOS DE QUALIDADE AOS USUÁRIOS E CONTRIBUINTES DA INSTITUTO.	178.000			
15.451.1023.3044	GESTÃO OPERACIONAL DO TRÂNSITO				
	EFETUAR CONTRATAÇÃO DE SERVIÇOS E AQUISIÇÃO DE MATERIAIS DE CONSUMO E PERMANENTE NECESSÁRIOS AO BOM ANDAMENTO DAS ATIVIDADES FINIS DO MANAUSTRANS.	4.150.000			
15.451.1023.3045	CONTROLE OPERACIONAL DO TRÂNSITO				
	CONTRATAÇÃO DE SERVIÇOS NECESSÁRIOS À EFETIVAÇÃO DE RECEITAS DO MANAUSTRANS.	3.444.000			
15.451.1023.4020	EDUCAÇÃO PARA O TRÂNSITO				
	REALIZAR CAMPANHAS DE CONSCIENTIZAÇÃO JUNTO ÀS COMUNIDADES DA CIDADE DE MANAUS, VISANDO A MELHORIA DO TRÂNSITO, COM ÊNFASE NA PRESERVAÇÃO DA VIDA HUMANA.	1.150.000			
28.846.5001.5011	ENCARGOS ESPECIAIS DO MANAUSTRANS				
	PAGAMENTO DE CONTRIBUIÇÕES REFERENTES A OBRIGAÇÕES TRIBUTÁRIAS E CONTRIBUTIVAS, INCLUSIVE PARCELAMENTOS			477.000	
TOTAL GERAL					54.600.000

500201 INSTITUTO MUN. DE ENGENHARIA E FISCALIZAÇÃO DO TRÂNSITO - MANAUSTRANS

2012

2622 DETALHAMENTO ORÇAMENTARIO POR ESFERA

R\$ 1,00

ESFERA	PROGRAMA	FU	SF	T	PESSOAL E JUROS E ENCARGOS	OUTRAS DESPESAS CORRENTES	INVESTIMENTO	INVERSOES FINANCEIRAS	AMORTIZACAO DA DIVIDA	TOTAL
FISCAL										
1023	MELHORIA DO TRÂNSITO NA CIDADE DE MANAUS									
3021	SINALIZAÇÃO SEMAFÓRICA	15	451	P		1.000.000	400.000			1.400.000
3022	SINALIZAÇÃO HORIZONTAL	15	451	P		1.300.000				1.300.000
3023	SINALIZAÇÃO VERTICAL	15	451	P		300.000	100.000			400.000
3035	CONSTRUÇÃO E AMPLIAÇÃO DE EQUIPAMENTO PÚBLICO	15	451	P		50.000	128.000			178.000
3044	GESTÃO OPERACIONAL DO TRÂNSITO	15	451	P		4.050.000	100.000			4.150.000
3045	CONTROLE OPERACIONAL DO TRÂNSITO	15	451	P		3.044.000	400.000			3.444.000
4020	EDUCAÇÃO PARA O TRÂNSITO	15	451	A		1.050.000	100.000			1.150.000
1050	PROMOÇÃO DA FORMAÇÃO PROFISSIONAL DO SERVIDOR MUNICIPAL									
4057	VALORIZAÇÃO E CAPACITAÇÃO DOS SERVIDORES DO MANAUSTRANS	15	128	A		560.000				560.000
4002	PROGRAMA DE GESTÃO ADMINISTRATIVA									
4054	FOLHA DE PESSOAL E ENCARGOS SOCIAIS DO MANAUSTRANS	15	122	A	30.043.000					30.043.000
4055	SUPRIMENTO DE MATERIAIS OU EQUIPAMENTOS PARA MANUTENÇÃO FUNCIONAL DO MANAUSTRANS	15	122	A		1.150.000	340.000			1.490.000

500201 INSTITUTO MUN. DE ENGENHARIA E FISCALIZAÇÃO DO TRÂNSITO - MANAUSTRANS

2012

2622 DETALHAMENTO ORÇAMENTARIO POR ESFERA

R\$ 1,00

ESFERA	PROGRAMA	FU SFU T	PESSOAL E JUROS E ENCARGOS ENCARGOS	OUTRAS DESPESAS DA DIVIDA	GRUPOS INVESTIMENTO CORRENTES	INVERSOES FINANCEIRAS	AMORTIZACAO DA DIVIDA	TOTAL
4056	CONTRATAÇÃO DE SERVIÇOS PARA MANUTENÇÃO FUNCIONAL DO MANAUSTRANS	15 122 A			10.008.000			10.008.000
TOTAL GERAL DA ESFERA			30.043.000		22.512.000	1.568.000		54.123.000
SEGURIDADE								
5001	PROGRAMA COM ENCARGOS ESPECIAIS							
5011	ENCARGOS ESPECIAIS DO MANAUSTRANS	28 846 E			477.000			477.000
TOTAL GERAL DA ESFERA					477.000			477.000
TOTAL GERAL DA UNIDADE			30.043.000		22.989.000	1.568.000		54.600.000
FU - FUNCAO								
SFU - SUBFUNCAO								
T - TIPO DA ACOAO: P - PROJETO								
A - ATIVIDADE								
E - OPERACOES ESPECIAIS								
O - OUTRAS ACOES								

FUNDAÇÃO DE APOIO AO IDOSO "DOUTOR THOMAS"



Prefeitura de Manaus

Lei Orçamentária Anual - LOA 2012

2634 - Atribuições e Legislação

Órgão

520201 FUNDAÇÃO DE APOIO AO IDOSO "DOUTOR THOMAS"

Atribuições:

- REALIZAR EVENTOS SOBRE A TERCEIRA IDADE;
- MANTER E APRIMORAR O ATENDIMENTO AO IDOSO, ESTIMULANDO A RECREAÇÃO PSICO-SOCIAL;
- ATENDER A NÍVEIS: ASSISTENCIAL, MÉDICO, ODONTOLÓGICO, HOSPITALAR E FISIOTERÁPICO;
- PARTICIPAR DA POLÍTICA DO IDOSO A NÍVEL LOCAL E NACIONAL; E
- ESTABELECEER CONVÊNIOS OU ACORDOS COM ÓRGÃOS PÚBLICOS, VISANDO A QUALIFICAÇÃO NO ATENDIMENTO A TERCEIRA IDADE.

Legislação:

LEI MUNICIPAL Nº 995, DE 30.11.87;
 LEI MUNICIPAL Nº 470, DE 21.01.99;
 DECRETO MUNICIPAL Nº 4934, DE 04.04.00;
 LEI MUNICIPAL Nº 590, DE 13.03.01;
 LEI MUNICIPAL Nº 761, DE 04.05.04;
 LEI MUNICIPAL Nº 772, DE 25.06.04;
 LEI MUNICIPAL Nº 942, DE 20.01.06;
 DECRETO MUNICIPAL Nº 8.409, DE 20.04.06;
 LEI MUNICIPAL Nº 1.314 DE 04.03.2009;
 LEI MUNICIPAL Nº 1.322, DE 16.04.09;
 DECRETO Nº 0148, DE 05.06.09;
 LEI MUNICIPAL Nº 1.509, DE 21.09.2010

ORGANOGRAMA DA FUNDAÇÃO MUNICIPAL DE APOIO AO IDOSO "DOUTOR THOMAS" - FDT

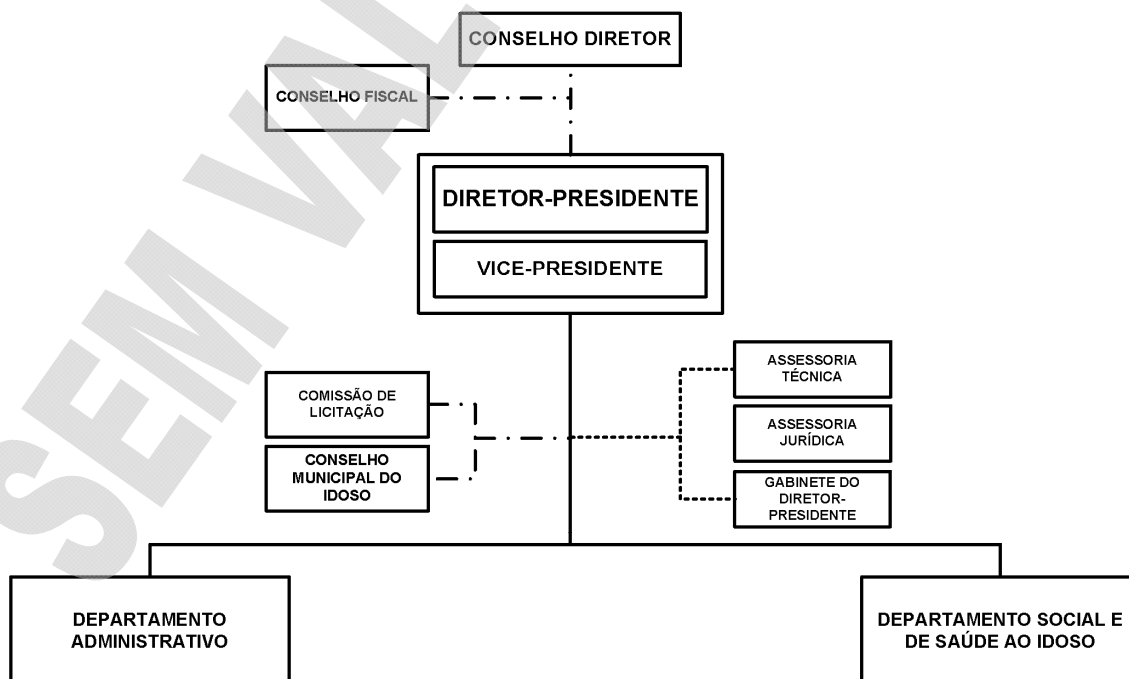

--- ÓRGÃO COLEGIADO
 --- ÓRGÃOS COM VINCULAÇÃO
 ÓRGÃOS DE ASSESSORAMENTO E ASSISTÊNCIA DIRETA

**Poder Executivo****Prefeitura de Manaus**

2621 - RECEITA PREVISTA PARA O EXERCÍCIO DE 2012 - FUNDAÇÃO DE APOIO AO IDOSO "DOUTOR THOMAS"

Código	Especificação	Alíneas Subalíneas	Subfontes Rubricas	Categoria Econômica Fonte
1000.00.00.00	RECEITAS CORRENTES			269.000
1100.00.00.00	RECEITA TRIBUTARIA			-
1110.00.00.00	IMPOSTOS		-	-
1112.00.00.00	IMPOSTO SOBRE O PATRIMONIO E A RENDA		-	-
1112.02.00.00	IMPOSTO SOBRE A PROPRIEDADE PREDIAL E TERRITORIAL URBANA	-	-	-
1112.02.01.00	IMPOSTO PREDIAL	-	-	-
1112.02.02.00	IMPOSTO TERRITORIAL	-	-	-
1112.04.00.00	IMPOSTO SOBRE A RENDA E PROVENTOS DE QUALQUER NATUREZA	-	-	-
1112.08.00.00	IMPOSTO SOBRE A TRANSMISSAO DE BENS IMOVEIS -ITBI	-	-	-
1113.00.00.00	IMPOSTO SOBRE A PRODUCAO E A CIRCULACAO	-	-	-
1113.05.00.00	IMPOSTO SOBRE SERVICOS DE QUALQUER NATUREZA	-	-	-
1120.00.00.00	TAXAS		-	-
1121.00.00.00	TAXAS PELO EXERCICIO DO PODER DE POLICIA		-	-
1121.25.00.00	TAXA DE LICENCA PARA FUNC. DE ESTAB. COMERC., IND. E PREST. DE SERVICOS	-	-	-
1121.25.01.00	TAXA DE LOCALIZACAO	-	-	-
1121.25.02.00	TAXA DE VERIFICACAO DE FUNCIONAMENTO REGULAR	-	-	-
1121.26.00.00	TAXA DE PUBLICIDADE COMERCIAL	-	-	-
1121.27.00.00	TAXA DE APREENSÃO E DEPÓSITO	-	-	-
1121.30.00.00	TAXA DE AUTORIZAÇÃO DE FUNCIONAMENTO DE TRANSPORTE	-	-	-
1121.31.00.00	TAXA DE UTILIZAÇÃO DE ÁREA DE DOMÍNIO PÚBLICO	-	-	-
1122.00.00.00	TAXAS PELA PRESTACAO DE SERVICOS		-	-
1122.09.00.00	TAXAS DE PRESTACAO DE SERVICOS PUBLICOS	-	-	-
1122.26.00.00	TAXAS DE CONSERVAÇÃO DA RODOVIÁRIA	-	-	-
1122.90.00.00	TAXA DE LIMPEZA PUBLICA	-	-	-
1122.90.01.00	COLETA DE LIXO	-	-	-
1200.00.00.00	RECEITAS DE CONTRIBUICOES		-	-
1220.00.00.00	CONTRIBUICOES ECONOMICAS		-	-
1220.99.00.00	OUTRAS CONTRIBUICOES ECONOMICAS	-	-	-
1220.99.03.00	CONTRIB. ECONOMICA P/ O DESENV. ECONOMICO LOCAL	-	-	-
1230.01.00.00	CONTRIBUIÇÃO PARA CUSTEIO DE ILUMINAÇÃO PÚBLICA -COSIP	-	-	-
1300.00.00.00	RECEITA PATRIMONIAL			27.000
1310.00.00.00	RECEITAS IMOBILIARIAS		1.000	-
1320.00.00.00	RECEITAS DE VALORES MOBILIARIOS		-	-
1330.00.00.00	RECEITA DE CONCESSOES E PERMISSOES		26.000	-
1600.00.00.00	RECEITAS DE SERVICOS			-
1600.13.01.00	SERVIÇOS INSCRIÇÃO CONCURSOS PÚBLICOS	-	-	-
1600.14.00.00	SERVICOS DE INSPECAO E FISCALIZACAO		-	-
1600.14.01.00	SERVICOS DE INSPECAO E FISCALIZACAO DE OBRAS	-	-	-
1600.14.02.00	SERVIÇO DE INSPEÇÃO E FISCALIZAÇÃO SANITÁRIA	-	-	-
1700.00.00.00	TRANSFERENCIAS CORRENTES			238.000
1720.00.00.00	TRANSFERENCIAS INTERGOVERNAMENTAIS		-	-
1721.00.00.00	TRANSFERENCIAS DA UNIAO		-	-
1721.01.00.00	PARTICIPACAO NA RECEITA DA UNIAO	-	-	-
1721.01.02.00	COTA-PARTE DO FUNDO DE PARTICIPACAO DOS MUNICIPIOS - FPM	-	-	-
1721.01.05.00	COTA-PARTE DO IMPOSTO SOBRE A PROPRIEDADE TERRITORIAL RURAL	-	-	-
1721.01.32.00	COTA-PARTE IMPOSTO SOBRE OURO	-	-	-
1721.22.00.00	TRANSF. DA COMPENSACAO FINANC. P/ EXPLOR. DE RECUR. NATURAIS	-	-	-
1721.22.20.00	COTA-PARTE DA COMPENS. FINANC. DE REC. MINERAIS - CFEM	-	-	-
1721.22.30.00	COTA-PARTE ROYALTIES - COMPENS. FINANC. P/ PROD. DE PETROLEO	-	-	-
1721.22.70.00	COTA-PARTE DO FUNDO ESPECIAL DO PETROLEO - FEP	-	-	-
1721.33.00.00	TRANSFERENCIA DE RECURSOS DO SISTEMA UNICO DE SAUDE - SUS	-	-	-
1721.33.10.00	ATENCAO BASICA	-	-	-
1721.33.13.00	MEDIA E ALTA COMPLEX. AMBULATORIAL E HOSPITALAR	-	-	-
1721.33.14.00	VIGILANCIA EM SAUDE	-	-	-
1721.33.34.00	PROGRAMA DE ASSISTENCIA FARMACEUTICA FEDERAL	-	-	-
1721.33.35.00	GESTAO DO SUS	-	-	-
1721.34.00.00	TRANSF. DE RECUR. DO FUNDO NAC. DE ASSIST. SOCIAL - FNAS	-	-	-
1721.34.10.00	TR 803/MPAS/SEAS/00 PROJETO AGENTE JOVEM	-	-	-
1721.34.13.00	TR 136/2004/MAS/PMM - PROGRAMA SENTINELA	-	-	-
1721.34.14.00	TERMO DE CONVÊNIO 628/03 - PROGR. PAIF REDENÇÃO	-	-	-
1721.34.17.00	TR 77 MPAS/SEAS/02 - PROT. SOC. - FUND. DR. THOMAS	-	-	-
1721.34.18.00	TR 77 MPAS/SEAS/02 - PROT. SOCIAL ESPECIAL/PPD	-	-	-
1721.34.20.00	TR 717 MPAS/SEAS/00 - PETI - JORNADA AMPLIADA	-	-	-
1721.34.21.00	ÍNDICE DE GESTÃO DESCENTRALIZADA - IGD	-	-	-
1721.35.00.00	TRANSF. DE RECUR. DO FUNDO NAC. DO DESENV. DA EDUC. - FNDE	-	-	-
1721.35.01.00	TRANSFERENCIAS DO SALARIO-EDUCACAO	-	-	-
1721.35.03.00	PROG. NAC. DE ALIMENT. ESCOLAR - PNAE	-	-	-
1721.35.04.00	PROG. NAC. DE APOIO AO TRANSP. DO ESCOLAR- PNATE- ENS. FUNDAMENTAL	-	-	-
1721.35.09.00	PROG. NAC. DE ALIM. ESCOLAR P/ PRE-ESCOLA - PNAP	-	-	-
1721.35.10.00	PROG. NAC. DE ALIM. ESCOLAR P/ CRECHE - PNAC	-	-	-
1721.35.11.00	PROG. NAC. DE ALIMENTAÇÃO ESCOLAR P/ INDÍGENA - PNAEI	-	-	-
1721.35.12.00	PROGRAMA PROJOVEM URBANO	-	-	-
1721.35.13.00	PROG. NAC. ALIMENTAÇÃO ESCOLAR -EJA - PNAE EJA	-	-	-
1721.35.14.00	PROG. NAC. ALIMENTAÇÃO ESCOLAR - ENSINO MÉDIO- PNAEM	-	-	-
1721.35.15.00	PROG. NAC. ALIM. ESCOLAR - PNAE - FUNDO MAIS EDUCAÇÃO	-	-	-
1721.36.01.00	TRANSFERÊNCIA FINANCEIRA DO ICMS - DESONERAÇÃO - LC 87/96	-	-	-
1722.00.00.00	TRANSFERENCIAS DOS ESTADOS		-	-
1722.01.00.00	PARTICIPACAO NA RECEITA DOS ESTADOS	-	-	-
1722.01.01.00	COTA-PARTE DO ICMS	-	-	-
1722.01.02.00	COTA-PARTE DO IPVA	-	-	-
1722.01.04.00	COTA-PARTE DO IPI SOBRE EXPORTACAO	-	-	-
1722.01.13.00	COTA-PARTE DA CONTRIB. DE INTERV. NO DOMINIO ECONOMICO - CIDE	-	-	-
1722.22.00.00	TRANSFERENCIA DA COTA-PARTE DA COMPENSACAO FINANCEIRA (25%)	-	-	-
1722.22.30.00	ROYALTIES DA PETROBRAS - LEI 7990/89, ART. 9	-	-	-
1722.33.00.00	TRANSF. DE RECUR. DO ESTADO P/ PROG. DE SAUDE - REPAS. FUNDO A FUNDO	-	-	-

**Poder Executivo****Prefeitura de Manaus**

2621 - RECEITA PREVISTA PARA O EXERCÍCIO DE 2012 - FUNDAÇÃO DE APOIO AO IDOSO "DOUTOR THOMAS"

Código	Especificação	Alíneas Subalíneas	Subfontes Rubricas	Categoria Econômica Fonte
1722.33.33.00	ASSISTENCIA FARMACEUTICA ESTADUAL	-	-	-
1724.00.00.00	TRANSFERENCIAS MULTIGOVERNAMENTAIS	-	-	-
1724.01.00.00	TRANSFERENCIAS DE RECURSOS DO FUNDEB	-	-	-
1724.01.01.00	CONTRIBUICOES AO FUNDEB	-	-	-
1724.01.02.00	EXCESSO FUNDEB	-	-	-
1724.02.00.00	TRANSF. DE RECURSOS DA COMP. DA UNIAO AO FUNDEB	-	-	-
1760.00.00.00	TRANSFERENCIAS DE CONVENIOS	-	238.000	-
1761.00.00.00	TRANSFERENCIA DE CONVENIOS DA UNIAO	-	238.000	-
1761.99.00.00	OUTRAS TRANSF. DE CONVENIOS DA UNIAO	238.000	-	-
1761.99.01.00	TERMO DE COOPERAÇÃO E PARCERIA-CEF/PMM/IMPLURB	-	-	-
1761.99.23.00	TRANSF. CONVÊNIO MTE - SINE MANAUS	-	-	-
1761.99.33.00	TRANSF. CONV. MTE - CENTRO PÚBLICO DE ECONOMIA SOLIDÁRIA	-	-	-
1761.99.39.00	CR 0254.495.35/2008 MINISTÉRIO DO TURISMO - IMPLURB	-	-	-
1761.99.40.00	CONVÊNIO Nº 746413/2010	238.000	-	-
1900.00.00.00	OUTRAS RECEITAS CORRENTES	-	-	4.000
1910.00.00.00	MULTAS E JUROS DE MORA	-	-	-
1911.00.00.00	MULTA E JUROS DE MORA DOS TRIBUTOS	-	-	-
1911.38.00.00	MULTAS E JUROS DE MORA DOS TRIBUTOS - IPTU	-	-	-
1911.39.00.00	MULTAS E JUROS DE MORA DOS TRIBUTOS - ITBI	-	-	-
1911.40.00.00	MULTAS E JUROS DE MORA DOS TRIBUTOS - ISS	-	-	-
1911.99.00.00	MULTAS E JUROS DE MORA - OUTROS TRIBUTOS	-	-	-
1913.00.00.00	MULTAS E JUROS DE MORA DA DÍVIDA ATIVA DOS TRIBUTOS	-	-	-
1913.11.00.00	MULTAS E JUROS DE MORA DA DIV. ATIVA DO IPTU	-	-	-
1913.12.00.00	MULTAS E JUROS DE MORA DA DIV. ATIVA S/ ITBI	-	-	-
1913.13.00.00	MULTAS E JUROS DE MORA DA DIV. ATIVA DO ISS	-	-	-
1913.99.00.00	MULTAS E JUROS DE MORA DA DIV. ATIVA OUTROS TRIBUTOS	-	-	-
1918.99.00.00	OUTRAS MULTAS E JUROS DE MORA	-	-	-
1919.00.00.00	MULTAS DE OUTRAS ORIGENS	-	-	-
1919.10.00.00	MULTAS PREVISTAS NA LEGISLAÇÃO SANITÁRIA	-	-	-
1919.15.00.00	MULTAS PREVISTAS NA LEGISLAÇÃO DE TRÂNSITO	-	-	-
1919.28.00.00	MULTAS DECOR. DA OPER. DO TRANSP. ROD. DE PASSAG. E CARGAS	-	-	-
1919.99.00.00	OUTRAS MULTAS	-	-	-
1920.00.00.00	INDENIZACOES E RESTITUICOES	-	-	-
1920.01.00.00	INDENIZACOES E RESTITUICOES	-	-	-
1930.00.00.00	RECEITA DA DÍVIDA ATIVA	-	-	-
1931.00.00.00	RECEITA DA DÍVIDA ATIVA TRIBUTARIA	-	-	-
1931.11.00.00	RECEITA DA DÍVIDA ATIVA DO IPTU	-	-	-
1931.12.00.00	RECEITA DA DÍVIDA ATIVA DO ITBI	-	-	-
1931.13.00.00	RECEITA DA DÍVIDA ATIVA DO ISS	-	-	-
1931.99.00.00	RECEITA DA DÍVIDA ATIVA DE OUTROS TRIBUTOS	-	-	-
1990.00.00.00	RECEITAS DIVERSAS	-	4.000	-
1990.99.00.00	OUTRAS RECEITAS	4.000	-	-
1990.99.01.00	FMDMA - LEI	-	-	-
1990.99.02.00	RECEITA DE PRECO DO D.O.M.	-	-	-
1990.99.03.00	FEIRAS E MERCADOS	-	-	-
1990.99.04.00	ENTRADA DE EXPEDIENTE	-	-	-
1990.99.05.00	RECEITA DE CEMITERIOS	-	-	-
1990.99.07.00	DEMAIS RECEITAS	-	-	-
1990.99.08.00	RECEITA DE DOACOES	4.000	-	-
1990.99.11.00	VENDAS DE EDITAIS DE LICITAÇÃO	-	-	-
1990.99.12.00	RECEITA DE RESGATE DE ANIMAIS	-	-	-
1990.99.99.00	DEMAIS RECEITAS	-	-	-
2000.00.00.00	RECEITAS DE CAPITAL	-	-	-
2100.00.00.00	OPERACOES DE CREDITO	-	-	-
2110.00.00.00	OPERACOES DE CREDITO INTERNAS	-	-	-
2114.00.00.00	OPERAÇÕES DE CRÉDITO INTERNAS - CONTRATUAIS	-	-	-
2114.03.02.00	PROGRAMA SANEAMENTO PARA TODOS-MINDU/SEMOSBH	-	-	-
2114.03.03.00	PRÓ-SANEAMENTO - SISTEMA DE ABAST. DE ÁGUA	-	-	-
2114.05.00.00	OPERAÇÕES DE CRÉDITO INTERNAS PARA PROG. DE MODERNIZ. DA ADM. PÚBLICA	-	-	-
2114.05.01.00	PNAFM - PROG.NAC.APOIO A GESTAO ADM. FISC. MUNIC.	-	-	-
2114.05.02.00	PMAT - PROG. DE MOD. DA ADMINISTRAÇÃO FAZENDÁRIA	-	-	-
2114.99.00.00	OUTRAS OPERAÇÕES DE CRÉDITO INTERNAS - CONTRATUAIS	-	-	-
2114.99.05.00	PROG. SAN. P/TODOS-MANEJO DE ÁGUAS PLUVIAIS-PAC PROMANAUS	-	-	-
2120.00.00.00	OPERACOES DE CREDITO EXTERNAS	-	-	-
2123.00.00.00	OPERACOES DE CREDITO EXTERNAS - CONTRATUAIS	-	-	-
2123.99.00.00	OUTRAS OPERACOES DE CREDITO EXTERNAS - CONTRATUAIS	-	-	-
2123.99.01.00	PROURBIS - PROG.DE DES.URB. E INC.SÓCIO-AMB.DE MANAUS	-	-	-
2123.99.02.00	PRÓ-MANAUS - CAF/SEMOSBH	-	-	-
2200.00.00.00	ALIENACAO DE BENS	-	-	-
2220.00.00.00	ALIENACAO DE BENS IMOVEIS	-	-	-
2300.00.00.00	AMORTIZAÇÃO DE EMPRÉSTIMOS	-	-	-
2300.20.00.00	AMORTIZAÇÃO DE EMPRÉSTIMOS - EM CONTRATO	-	-	-
2400.00.00.00	TRANSFERENCIAS DE CAPITAL	-	-	-
2420.00.00.00	TRANSFERENCIAS INTERGOVERNAMENTAIS	-	-	-
2421.00.00.00	TRANSFERENCIAS DA UNIAO	-	-	-
2421.01.00.00	TRANSFERENCIA DE RECURSOS DO SISTEMA UNICO DE SAUDE - SUS	-	-	-
2421.01.01.00	TRANSFERENCIAS DO SUB-BLOCO DE INVESTIMENTOS	-	-	-
2470.00.00.00	TRANSFERENCIAS DE CONVENIOS	-	-	-
2471.00.00.00	TRANSFERENCIAS DE CONVENIOS DA UNIAO	-	-	-
2471.99.00.00	OUTRAS TRANSFERENCIAS DE CONVENIO DA UNIAO	-	-	-
2471.99.01.00	CONV. MIN. CIDADES Nº 192.785-24/06 - UNID. HAB. - BURITIS I	-	-	-
2471.99.23.00	TRANF. CONV. Nº 013/2004 - SUFRAMA	-	-	-
2471.99.24.00	CONV. MIN. CIDADES Nº 192.786-38/06 - UNID. HAB. - REG. ASSENT.	-	-	-
2471.99.25.00	CONV. MIN. CIDADES Nº 218.698-31/07 - UNID. HAB. - TARUMÁ	-	-	-
2471.99.31.00	CONV. MIN. CIDADES Nº 231.404-50/07 - HAB. POPULARES	-	-	-
2471.99.32.00	CONV. MIN. CIDADES Nº 251.149-78/09 - URB. VIAS	-	-	-
2471.99.33.00	CONV. MIN. CIDADES Nº 198.133-66/06 -PAV. BURITIS I	-	-	-
2471.99.36.00	FUNASA - Nº 0908/07	-	-	-
2471.99.38.00	FUNASA - Nº 1709/08	-	-	-
2471.99.41.00	CONV. 704.862/09 - M TURISMO - PONTA NEGRA	-	-	-
2471.99.42.00	CR 315.155-38/09 - RECAP. DE VIAS	-	-	-
2471.99.43.00	CR 310.814-94/09 - MCIDADES - RED. ACID. TRANS	-	-	-

**Poder Executivo****Prefeitura de Manaus**

2621 - RECEITA PREVISTA PARA O EXERCÍCIO DE 2012 - FUNDAÇÃO DE APOIO AO IDOSO "DOUTOR THOMAS"

Código	Especificação	Alíneas Subalíneas	Subfontes Rubricas	Categoria Econômica Fonte
2471.99.44.00	CR 316.169-14/09 - RECAP. DE VIAS	-	-	-
2471.99.46.00	TC 302.560-69/09 - MC/FNHIS - RECAP. BURITIS II	-	-	-
2471.99.50.00	CONVÊNIO FNDE/SEMED - CONSTRUÇÃO DE CRECHES	-	-	-
2472.00.00.00	TRANSFERENCIA DE CONVENIOS DO ESTADO	-	-	-
2472.99.00.00	OUTRAS TRANSFERENCIAS DE CONVENIO DOS ESTADOS	-	-	-
2472.99.01.00	CONV. Nº 010/2007 - ESTADO DO AMAZONAS/GPI/IMTU	-	-	-
9000.00.00.00	DEDUÇÕES DA RECEITA CORRENTE	-	-	-
9700.00.00.00	DEDUÇÕES DAS TRANSFERÊNCIAS CORRENTES	-	-	-
9720.00.00.00	DEDUÇÕES DAS TRANSFERÊNCIAS INTERGOVERNAMENTAIS	-	-	-
9721.00.00.00	DEDUÇÕES DAS TRANSFERÊNCIAS DA UNIAO	-	-	-
9721.01.00.00	DEDUÇÃO DE RECEITA PARA A FORMAÇÃO DO FUNDEB - TRANSF. DA UNIAO	-	-	-
9721.01.02.00	DEDUÇÃO DE RECEITA PARA FORMAÇÃO DO FUNDEB (FPM)	-	-	-
9721.01.05.00	DEDUÇÃO DE RECEITA PARA FORMAÇÃO DO FUNDEB (IPTR)	-	-	-
9721.36.01.00	DEDUÇÃO PARA O FUNDEB - LC N 87/96	-	-	-
9722.00.00.00	DEDUÇÃO DAS TRANSFERÊNCIAS DOS ESTADOS	-	-	-
9722.01.00.00	DEDUÇÃO DE RECEITA - TRANSFERÊNCIAS DOS ESTADOS	-	-	-
9722.01.01.00	DEDUÇÃO DE RECEITA PARA FORMAÇÃO DO FUNDEB (ICMS)	-	-	-
9722.01.02.00	DEDUÇÃO DE RECEITA PARA FORMAÇÃO DO FUNDEB (IPVA)	-	-	-
9722.01.04.00	DEDUÇÃO DE RECEITA PARA FORMAÇÃO DO FUNDEB (IPI - EXPORTAÇÃO)	-	-	-
9919.15.00.00	DEDUÇÃO DE RECEITA DO FUNSET	-	-	-
9990.01.00.00	DEDUÇÃO DE MULTAS POR AUTO DE INFRAÇÃO	-	-	-
Total				269.000

Considerando que o Orçamento do(a) FUNDAÇÃO DE APOIO AO IDOSO "DOUTOR THOMAS" é de R\$ 0. O total de R\$ 269.000 refere-se a transferências do Município.

ORÇAMENTO 2012

PROGRAMA DE TRABALHO

ÓRGÃO: 520201 - FUNDAÇÃO DE APOIO AO IDOSO "DOUTOR THOMAS"

R\$ 1,00

CÓDIGO	ESPECIFICAÇÃO	PROJETO	ATIVIDADE	OPERAÇÕES ESPECIAIS	CONTINGÊNCIA
08.122.4002.4009	FOLHA DE PESSOAL E ENCARGOS SOCIAIS DA FUNDAÇÃO DR.THOMAS GARANTIR O PAGAMENTO DOS SERVIDORES DA FUNDAÇÃO, CONSIDERANDO OS 277 CARGOS DE PROVIMENTO EFETIVO CRIADOS, QUE DEVEM SER PREENCHIDOS POR CONCURSO PÚBLICO A SER REALIZADO ATÉ 2011.		6.000.000		
08.122.4002.4010	CONTRATAÇÃO DE SERVIÇOS PARA A MANUTENÇÃO FUNCIONAL DA FUNDAÇÃO DR. THOMAS CONTRATAÇÃO DOS SERVIÇOS DE: ENERGIA ELÉTRICA, ÁGUA TRATADA, TELECOMUNICAÇÕES, LOCAÇÃO DE VEÍCULO, LIMPEZA E CONSERVAÇÃO, VIGILÂNCIA E SEGURANÇA PATRIMONIAL, E OUTRAS DESPESAS		2.539.000		
08.122.4002.4011	SUPRIMENTOS DE MATERIAIS OU EQUIPAMENTOS PARA MANUTENÇÃO FUNCIONAL DA FUNDAÇÃO DR.THOMAS AQUISIÇÃO DE MATERIAL DE CONSUMO E MATERIAL PERMANENTE		200.000		
08.128.1004.4002	CAPACITAÇÃO DE RECURSOS HUMANOS COM VISÃO GERONTOLÓGICA PROMOVER A CAPACITAÇÃO COM VISÃO GERONTOLÓGICA PARA CUIDADORES DE IDOSOS, FAMILIARES E INSTITUCIONAL, GRUPOS DE IDOSOS, FAMILIARES E PROFISSIONAIS DE TODAS AS ÁREAS QUE LIDAM COM A POPULAÇÃO IDOSA E A IMPLEMENTAÇÃO DO CURSO INFORMATIVO PARA CUIDADOR PRINCIPAL DE IDOSOS EM DOMICÍLIO, VIA INTERNET, ATRAVÉS DO NÚCLEO DE ESTUDO E PESQUISAS SOBRE O ENVELHECIMENTO EM MANAUS - NEPEM		55.000		
08.241.1004.3029	MELHOR IDADE NOS BAIRROS. PROMOVER A INTEGRAÇÃO E A SOCIALIZAÇÃO DE IDOSOS NA COMUNIDADE, POR MEIO DE ATIVIDADES FÍSICAS, RECREATIVAS, CULTURAIS E DE EDUCAÇÃO PARA A CIDADANIA.	248.000			
08.241.1004.3030	AMPLIAÇÃO DAS INSTALAÇÕES FÍSICAS DA FUNDAÇÃO DE APOIO AO IDOSO "DR.THOMAS" AMPLIAÇÃO DA REDE ELÉTRICA QUE SE ENCONTRA DEFAZADA, PARA MELHORAR A FUNCIONALIDADE DOS SERVIÇOS E SUPRIR A DEMANDA ATUAL, REFORMA DOS FAVILHOS DE MORADIA DOS IDOSOS, INCLUINDO COFPA, COZINHA, FARMÁCIA E LAVANDERIA PARA ADEQUAÇÃO AS NORMAS DE FUNCIONAMENTO PARA AS INSTITUIÇÕES DE LONGA PERMANÊNCIA. (RDC 283/ANVISA)	2.000.000			
08.241.1004.3032	REFORMA DA PISCINA DO PARQUE MUNICIPAL DO IDOSO REFORMA DA PISCINA, COMPREENDENDO ÁREAS EM TORNO E INSTALAÇÃO DE PISO DE SEGURANÇA, PARA FACILITAR O ACESSO DO IDOSO COM SEGURANÇA E CONFORTO	6.000			
08.241.1004.4001	ATENDIMENTO DOMICILIAR AO IDOSO - (PROGRAMA DE ATENDIMENTO DOMICILIAR AO IDOSO - PADI) PRESTAR ATENDIMENTO DOMICILIAR, INCLUINDO DENÚNCIAS DE MAUS TRATOS, PRESTANDO ORIENTAÇÕES E ESCLARECIMENTO QUANTO AOS DIREITOS DA PESSOA IDOSA, ENCAMINHAMENTO A REDE SOCIAL DE APOIO, BEM COMO SUPRINDO ALGUMAS NECESSIDADES MATERIAIS, COMO FRALDAS GERIÁTRICAS E SUPLEMENTO ALIMENTAR		140.000		
08.241.1004.4004	ATENDIMENTO DE LONGA PERMANÊNCIA PROMOVER ATENÇÃO INTEGRAL AOS IDOSOS RESIDENTES NA FUNDAÇÃO DE APOIO AO IDOSO "DR. THOMAS", DE ACORDO COM SEU GRAU DE DEPENDÊNCIA, COM ACOMPANHAMENTO SOCIAL, PSICOLÓGICO, FISIOTERÁPICO, ATENDIMENTO À SAÚDE E JURÍDICO, ALÉM DAS ATIVIDADES SOCIO-RECREATIVAS, TUDO EM CONFORMIDADE COM OS PADRÕES EXIGIDOS PARA FUNCIONAMENTO DAS INSTITUIÇÕES DE LONGA PERMANÊNCIA PARA IDOSOS - ILPI (RDC 283/ANVISA)		1.920.000		
08.241.1004.4005	ATENDIMENTO NO CENTRO DE CONVIVÊNCIA "PARQUE MUNICIPAL DO IDOSO" PROMOVER POLÍTICAS PÚBLICAS, ATRAVÉS DA INTEGRAÇÃO SOCIAL DE PESSOAS A PARTIR DE 60 ANOS, OFERECENDO ATIVIDADES FÍSICAS, ARTÍSTICAS, CULTURAIS, LABORATIVAS, RECREATIVAS, ASSOCIATIVAS E DE EDUCAÇÃO PARA A CIDADANIA, VIABILIZANDO FORMAS ALTERNATIVAS DE PARTICIPAÇÃO, OCUPAÇÃO E CONVÍVIO DO IDOSO COM A FAMÍLIA E A SOCIEDADE, FAVORECENDO A MELHORIA DE SUA SAÚDE E PROPORCIONANDO MAIS QUALIDADE DE VIDA E AUTONOMIA AOS IDOSOS USUÁRIOS DO PARQUE MUNICIPAL DO IDOSO		350.000		
08.846.5001.5009	ENCARGOS ESPECIAIS DA FUNDAÇÃO DR.THOMAS PAGAMENTO DE CONTRIBUIÇÕES REFERENTES ÀS DESPESAS COM INSS, FGTS, MANAUSMED, MANAUSPREV, OBRIGAÇÕES TRIBUTÁRIAS E CONTRIBUTIVAS, INCLUSIVE PARCELAMENTOS, EXCETUANDO AQUELAS QUE NÃO INCIDEM SOBRE A FOLHA DE PESSOAL.			49.000	
TOTAL GERAL					13.507.000

520201 FUNDAÇÃO DE APOIO AO IDOSO "DOUTOR THOMAS"

2012

2622 DETALHAMENTO ORÇAMENTÁRIO POR ESFERA

R\$ 1,00

ESFERA	PROGRAMA	FU	SFU	T	PESSOAL E JUROS E ENCARGOS ENCARGOS	OUTRAS DESPESAS DA DÍVIDA	OUTRAS DESPESAS CORRENTES	INVESTIMENTO	INVERSOES FINANCEIRAS	AMORTIZAÇÃO DA DÍVIDA	TOTAL
SEGURIDADE											
1004	ASSISTENCIA A PESSOA IDOSA										
3029	MELHOR IDADE NOS BAIRROS.	08	241	P			248.000				248.000
3030	AMPLIAÇÃO DAS INSTALAÇÕES FÍSICAS DA FUNDAÇÃO DE APOIO AO IDOSO "DR.THOMAS"	08	241	P				2.000.000			2.000.000
3032	REFORMA DA PISCINA DO PARQUE MUNICIPAL DO IDOSO	08	241	P				6.000			6.000
4001	ATENDIMENTO DOMICILIAR AO IDOSO - (PROGRAMA DE ATENDIMENTO DOMICILIAR AO IDOSO - PADI)	08	241	A			140.000				140.000
4002	CAPACITAÇÃO DE RECURSOS HUMANOS COM VISÃO GERONTOLÓGICA	08	128	A			55.000				55.000
4004	ATENDIMENTO DE LONGA PERMANENCIA	08	241	A			1.531.000	389.000			1.920.000
4005	ATENDIMENTO NO CENTRO DE CONVIVENCIA "PARQUE MUNICIPAL DO IDOSO"	08	241	A			295.000	55.000			350.000
4002	PROGRAMA DE GESTÃO ADMINISTRATIVA										
4009	FOLHA DE PESSOAL E ENCARGOS SOCIAIS DA FUNDAÇÃO DR.THOMAS	08	122	A	5.868.000		132.000				6.000.000
4010	CONTRATAÇÃO DE SERVIÇOS PARA A MANUTENÇÃO FUNCIONAL DA FUNDAÇÃO DR. THOMAS	08	122	A			2.539.000				2.539.000
4011	SUPRIMENTOS DE MATERIAIS OU EQUIPAMENTOS PARA MANUTENÇÃO FUNCIONAL DA FUNDAÇÃO DR.THOMAS	08	122	A			150.000	50.000			200.000

520201 FUNDAÇÃO DE APOIO AO IDOSO "DOUTOR THOMAS"
2622 DETALHAMENTO ORÇAMENTARIO POR ESFERA

2012
R\$ 1,00

ESFERA	PROGRAMA	FU	SFU	T	PESSOAL E JUROS E ENCARGOS	OUTRAS DESPESAS DA DIVIDA	OUTRAS DESPESAS CORRENTES	GRUPOS INVESTIMENTO	INVERSOES FINANCEIRAS	AMORTIZACAO DA DIVIDA	TOTAL
5001	PROGRAMA COM ENCARGOS ESPECIAIS										
5009	ENCARGOS ESPECIAIS DA FUNDAÇÃO DR. THOMAS	08	846	E	10.000		39.000				49.000
TOTAL GERAL DA ESFERA					5.878.000		5.129.000	2.500.000			13.507.000
TOTAL GERAL DA UNIDADE					5.878.000		5.129.000	2.500.000			13.507.000
FU - FUNCAO											
SFU - SUBFUNCAO											
T - TIPO DA AÇÃO: P - PROJETO											
A - ATIVIDADE											
E - OPERACOES ESPECIAIS											
O - OUTRAS ACOES											

FUNDO MUNICIPAL DE DIREITOS DO IDOSO



Prefeitura de Manaus
Lei Orçamentária Anual - LOA 2012
2634 - Atribuições e Legislação

Órgão

520901 FUNDO MUNICIPAL DE DIREITOS DO IDOSO

Atribuições:

PROPICIAR SUPORTE FINANCEIRO PARA A IMPLANTAÇÃO, MANUTENÇÃO E DESENVOLVIMENTO DE PLANOS, PROGRAMAS, PROJETOS E AÇÕES VOLTADAS AOS IDOSOS NO MUNICÍPIO DE MANAUS

Legislação:

LEI MUNICIPAL N.º 1.515, DE 06.10.2010

ORÇAMENTO 2012
PROGRAMA DE TRABALHO
ÓRGÃO: 520901 - FUNDO MUNICIPAL DE DIREITOS DO IDOSO

R\$ 1,00

CÓDIGO	ESPECIFICAÇÃO	PROJETO	ATIVIDADE	OPERACOES ESPECIAIS	CONTINGENCIA
08.241.1100.4058	ASSISTENCIA SOCIAL AOS GRUPOS DE IDOSOS DA CIDADE DE MANAUS PROPORCIONAR ASSISTENCIA, ORIENTAÇÃO E APOIO FINANCEIRO AOS PROJETOS E ATIVIDADES DESENVOLVIDAS PELOS GRUPOS DE IDOSOS DA CIDADE DE MANAUS.		1.000		
TOTAL GERAL					1.000

520901 FUNDO MUNICIPAL DE DIREITOS DO IDOSO

2012

2622 DETALHAMENTO ORÇAMENTARIO POR ESFERA

R\$ 1,00

ESFERA	PROGRAMA	FU	SFU	T	PESSOAL E JUROS E ENCARGOS	OUTRAS DESPESAS DA DIVIDA	OUTRAS DESPESAS CORRENTES	GRUPOS INVESTIMENTO	INVERSOES FINANCEIRAS	AMORTIZACAO DA DIVIDA	TOTAL
1100	ASSISTÊNCIA SOCIAL A GRUPOS DE IDOSOS DO MUNICÍPIO DE MANAUS.										
4058	ASSISTENCIA SOCIAL AOS GRUPOS DE IDOSOS DA CIDADE DE MANAUS	08	241	A			1.000				1.000
TOTAL GERAL DA ESFERA							1.000				1.000
TOTAL GERAL DA UNIDADE							1.000				1.000
FU - FUNCAO											
SFU - SUBFUNCAO											
T - TIPO DA AÇÃO: P - PROJETO											
A - ATIVIDADE											
E - OPERACOES ESPECIAIS											
O - OUTRAS ACOES											

SUPERINTENDÊNCIA MUNICIPAL DE TRANSPORTE URBANO



Prefeitura de Manaus
Lei Orçamentária Anual - LOA 2012
2634 - Atribuições e Legislação

Órgão

540201 SUPERINTENDENCIA MUNICIPAL DE TRANSPORTES URBANOS

Atribuições:

- COORDENAR E REALIZAR A FISCALIZAÇÃO DE TRÂNSITO;
- AUTUAR E APLICAR AS MEDIDAS ADMINISTRATIVAS CABÍVEIS PELAS INFRAÇÕES PREVISTAS NO CÓDIGO, E AS DE SUA COMPETÊNCIA;
- ARRECADAR VALORES PROVENIENTES DE ESTADIA E REMOÇÃO DE VEÍCULOS E OBJETOS, BEM COMO DAS INFRAÇÕES DE TRÂNSITO RELACIONADAS AO CONDUTOR E AO VEÍCULO;
- PROMOVER E PARTICIPAR DE PROJETOS E PROGRAMAS DE EDUCAÇÃO E SEGURANÇA NO TRÂNSITO DE ACORDO COM AS DIRETRIZES DO CONTRAM E DENATRAN;
- PLANEJAR, COORDENAR E REALIZAR PALESTRAS EDUCATIVAS EM ESCOLAS PÚBLICAS E PRIVADAS, EMPRESAS E DEMAIS ORGANIZAÇÕES GOVERNAMENTAIS OU NÃO, VISANDO À CRIAÇÃO DE UMA CONSCIÊNCIA CIDADÃ EM RELAÇÃO AO TRÂNSITO;
- CONCEBER E ELABORAR MATERIAL EDUCATIVO A SER DISTRIBUÍDO À POPULAÇÃO;
- AUTORIZAR A UTILIZAÇÃO DA VIA, SUA INTERDIÇÃO, PARCIAL OU TOTAL, PERMANENTE OU TEMPORÁRIA, E ESTABELECEER DESVIOS OU ALTERAÇÕES DE TRÁFEGO DE VEÍCULOS;
- ANALISAR OS POLOS GERADORES DE TRÁFEGOS COM VISTAS À ADEQUAÇÃO DE PROJETOS VIÁRIOS, SINALIZAÇÃO DE TRÂNSITO E INFRAESTRUTURA DE TRANSPORTE, APRESENTANDO MELHORIAS;
- COORDENAR E OPERAR A IMPLANTAÇÃO DO PLANO DE ESTACIONAMENTO REGULAMENTADO NA FORMA DA LEGISLAÇÃO VIGENTE;
- DESENVOLVER ESTUDOS PARA A POLÍTICA DE CIRCULAÇÃO DE CARGAS DO MUNICÍPIO E DOS MODAIS NÃO-MOTORIZADOS;
- CUMPRIR E FAZER CUMPRIR AS COMPETÊNCIAS DO ART. 24 DA LEI 9.503, DE 23 DE SETEMBRO DE 1997.

Legislação:

LEI MUNICIPAL N.º 939, DE 20.01.06;
DECRETO MUNICIPAL N.º 8407, DE 20.04.06;
LEI MUNICIPAL N.º 1.314 DE 04.03.2009;
LEI MUNICIPAL N.º 1.320, DE 16.04.09;
LEI MUNICIPAL N.º 1.322, DE 16.04.09;
DECRETO MUNICIPAL N.º 0101, DE 06.05.09;
LEI MUNICIPAL N.º 1.508, DE 21.09.2010.

ORGANOGRAMA DA SUPERINTENDÊNCIA MUNICIPAL DE TRANSPORTES URBANOS – SMTU

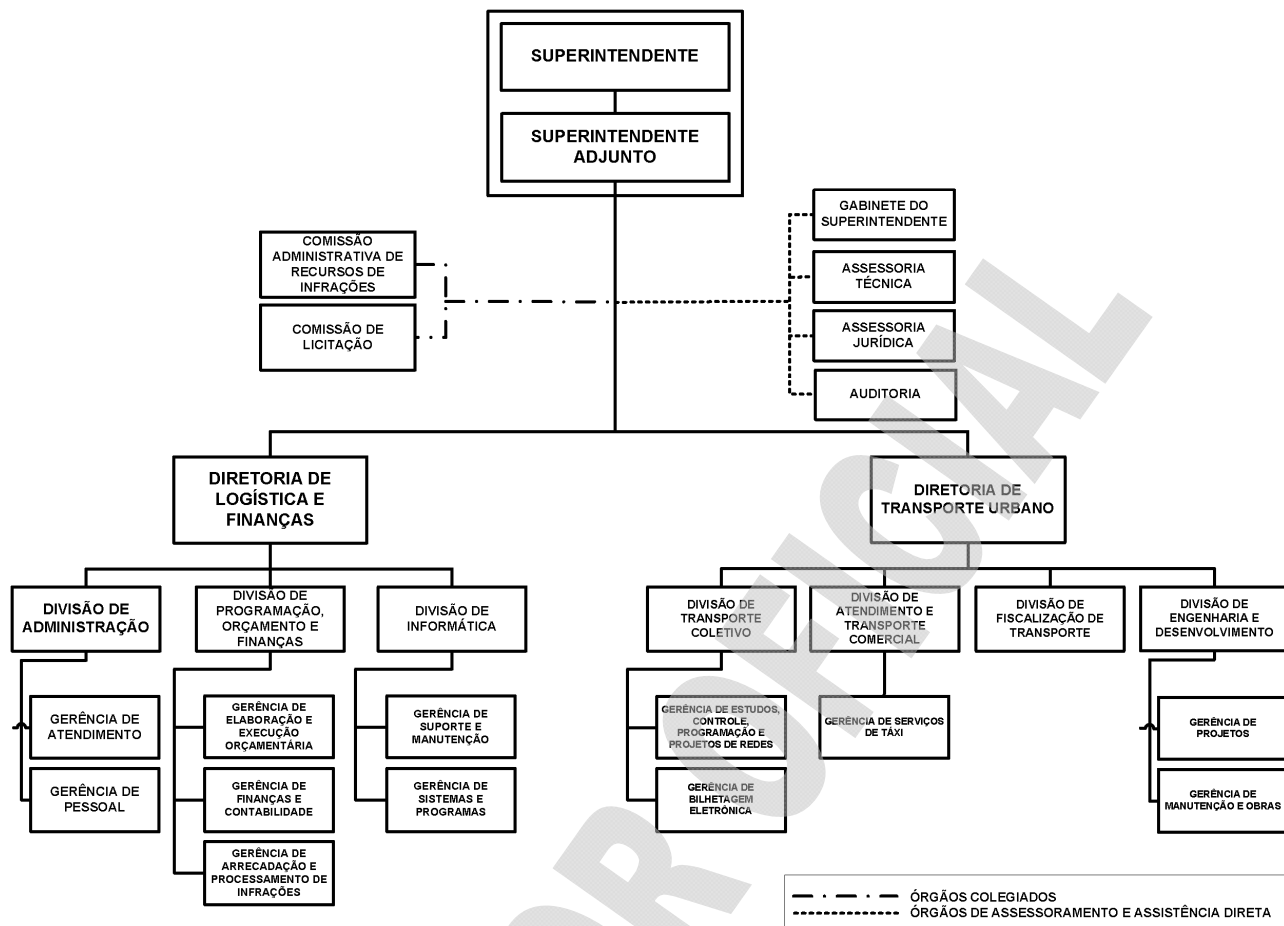

Poder Executivo

Prefeitura de Manaus

2621 - RECEITA PREVISTA PARA O EXERCÍCIO DE 2012 - SUPERINTENDÊNCIA MUNICIPAL DE TRANSPORTES URBANOS

Código	Especificação	Alíneas Subalíneas	Subfontes Rubricas	Categoria Econômica Fonte
1000.00.00.00	RECEITAS CORRENTES			13.601.000
1100.00.00.00	RECEITA TRIBUTÁRIA			3.544.000
1110.00.00.00	IMPOSTOS			
1112.00.00.00	IMPOSTO SOBRE O PATRIMÔNIO E A RENDA			
1112.02.00.00	IMPOSTO SOBRE A PROPRIEDADE PREDIAL E TERRITORIAL URBANA			
1112.02.01.00	IMPOSTO PREDIAL			
1112.02.02.00	IMPOSTO TERRITORIAL			
1112.04.00.00	IMPOSTO SOBRE A RENDA E PROVENTOS DE QUALQUER NATUREZA			
1112.08.00.00	IMPOSTO SOBRE A TRANSMISSÃO DE BENS IMOVEIS - ITBI			
1113.00.00.00	IMPOSTO SOBRE A PRODUÇÃO E A CIRCULAÇÃO			
1113.05.00.00	IMPOSTO SOBRE SERVIÇOS DE QUALQUER NATUREZA			
1120.00.00.00	TAXAS		3.544.000	
1121.00.00.00	TAXAS PELO EXERCÍCIO DO PODER DE POLÍCIA		3.227.000	
1121.25.00.00	TAXA DE LICENÇA PARA FUNC. DE ESTAB. COMERC., IND. E PREST. DE SERVIÇOS			
1121.25.01.00	TAXA DE LOCALIZAÇÃO			
1121.25.02.00	TAXA DE VERIFICAÇÃO DE FUNCIONAMENTO REGULAR			
1121.26.00.00	TAXA DE PUBLICIDADE COMERCIAL	12.000		
1121.27.00.00	TAXA DE APREENSÃO E DEPÓSITO	58.000		
1121.30.00.00	TAXA DE AUTORIZAÇÃO DE FUNCIONAMENTO DE TRANSPORTE	3.044.000		
1121.31.00.00	TAXA DE UTILIZAÇÃO DE ÁREA DE DOMÍNIO PÚBLICO	113.000		
1122.00.00.00	TAXAS PELA PRESTAÇÃO DE SERVIÇOS		317.000	
1122.09.00.00	TAXAS DE PRESTAÇÃO DE SERVIÇOS PÚBLICOS	178.000		
1122.26.00.00	TAXAS DE CONSERVAÇÃO DA RODOVIÁRIA	139.000		
1122.90.00.00	TAXA DE LIMPEZA PÚBLICA			
1122.90.01.00	COLETA DE LIXO			
1200.00.00.00	RECEITAS DE CONTRIBUIÇÕES			
1220.00.00.00	CONTRIBUIÇÕES ECONÔMICAS			
1220.99.00.00	OUTRAS CONTRIBUIÇÕES ECONÔMICAS			
1220.99.03.00	CONTRIB. ECONÔMICA P/ O DESENV. ECONÔMICO LOCAL			
1230.01.00.00	CONTRIBUIÇÃO PARA CUSTEIO DE ILUMINAÇÃO PÚBLICA - COSIP			
1300.00.00.00	RECEITA PATRIMONIAL			9.515.000
1310.00.00.00	RECEITAS IMOBILIÁRIAS			
1320.00.00.00	RECEITAS DE VALORES MOBILIÁRIOS		186.000	
1330.00.00.00	RECEITA DE CONCESSÕES E PERMISSÕES		9.329.000	
1600.00.00.00	RECEITAS DE SERVIÇOS			
1600.13.01.00	SERVIÇOS INSCRIÇÃO CONCURSOS PÚBLICOS			
1600.14.00.00	SERVIÇOS DE INSPEÇÃO E FISCALIZAÇÃO			
1600.14.01.00	SERVIÇOS DE INSPEÇÃO E FISCALIZAÇÃO DE OBRAS			
1600.14.02.00	SERVIÇO DE INSPEÇÃO E FISCALIZAÇÃO SANITÁRIA			
1700.00.00.00	TRANSFERÊNCIAS CORRENTES			
1720.00.00.00	TRANSFERÊNCIAS INTERGOVERNAMENTAIS			
1721.00.00.00	TRANSFERÊNCIAS DA UNIÃO			
1721.01.00.00	PARTICIPAÇÃO NA RECEITA DA UNIÃO			
1721.01.02.00	COTA-PARTE DO FUNDO DE PARTICIPAÇÃO DOS MUNICÍPIOS - FPM			

**Poder Executivo****Prefeitura de Manaus**

2621 - RECEITA PREVISTA PARA O EXERCÍCIO DE 2012 - SUPERINTENDÊNCIA MUNICIPAL DE TRANSPORTES URBANOS

Código	Especificação	Alíneas Subalíneas	Subfontes Rubricas	Categoria Econômica Fonte
1721.01.05.00	COTA-PARTE DO IMPOSTO SOBRE A PROPRIEDADE TERRITORIAL RURAL	-	-	-
1721.01.32.00	COTA-PARTE IMPOSTO SOBRE OURO	-	-	-
1721.22.00.00	TRANSF. DA COMPENSAÇÃO FINANC. P/ EXPLOR. DE RECUR. NATURAIS	-	-	-
1721.22.20.00	COTA-PARTE DA COMPENS. FINANC. DE REC. MINERAIS - CFEM	-	-	-
1721.22.30.00	COTA-PARTE ROYALTIES - COMPENS. FINANC. P/ PROD. DE PETRÓLEO	-	-	-
1721.22.70.00	COTA-PARTE DO FUNDO ESPECIAL DO PETRÓLEO - FEP	-	-	-
1721.33.00.00	TRANSFERÊNCIA DE RECURSOS DO SISTEMA ÚNICO DE SAÚDE - SUS	-	-	-
1721.33.10.00	ATENÇÃO BÁSICA	-	-	-
1721.33.13.00	MÉDIA E ALTA COMPLEX. AMBULATORIAL E HOSPITALAR	-	-	-
1721.33.14.00	VIGILÂNCIA EM SAÚDE	-	-	-
1721.33.34.00	PROGRAMA DE ASSISTÊNCIA FARMACÊUTICA FEDERAL	-	-	-
1721.33.35.00	GESTÃO DO SUS	-	-	-
1721.34.00.00	TRANSF. DE RECUR. DO FUNDO NAC. DE ASSIST. SOCIAL - FNAS	-	-	-
1721.34.10.00	TR 803/MPAS/SEAS/00 PROJETO AGENTE JOVEM	-	-	-
1721.34.13.00	TR 136/2004/MAS/PMU - PROGRAMA SENTINELA	-	-	-
1721.34.14.00	TERMO DE CONVÊNIO 628/03 - PROGR. PAIF REDEÇÃO	-	-	-
1721.34.17.00	TR 77 MPAS/SEAS/02 - PROT. SOC. - FUND. DR. THOMAS	-	-	-
1721.34.18.00	TR 77 MPAS/SEAS/02 - PROT. SOCIAL ESPECIAL/PPD	-	-	-
1721.34.20.00	TR 717 MPAS/SEAS/00 - PETI - JORNADA AMPLIADA	-	-	-
1721.34.21.00	ÍNDICE DE GESTÃO DESCENTRALIZADA - IGD	-	-	-
1721.35.00.00	TRANSF. DE RECUR. DO FUNDO NAC. DO DESENV. DA EDUC. - FNDE	-	-	-
1721.35.01.00	TRANSFERÊNCIAS DO SALÁRIO-EDUCAÇÃO	-	-	-
1721.35.03.00	PROG. NAC. DE ALIMENT. ESCOLAR - PNAE	-	-	-
1721.35.04.00	PROG. NAC. DE APOIO AO TRANSP. DO ESCOLAR- PNATE- ENS. FUNDAMENTAL	-	-	-
1721.35.09.00	PROG. NAC. DE ALIM. ESCOLAR P/ PRE-ESCOLA - PNAP	-	-	-
1721.35.10.00	PROG. NAC. DE ALIM. ESCOLAR P/ CRECHE - PNAC	-	-	-
1721.35.11.00	PROG. NAC. DE ALIMENTAÇÃO ESCOLAR P/ INDÍGENA - PNAEI	-	-	-
1721.35.12.00	PROGRAMA PROJÓVEM URBANO	-	-	-
1721.35.13.00	PROG. NAC. ALIMENTAÇÃO ESCOLAR -EJA - PNAE EJA	-	-	-
1721.35.14.00	PROG. NAC. ALIMENTAÇÃO ESCOLAR - ENSINO MÉDIO- PNAEM	-	-	-
1721.35.15.00	PROG. NAC. ALIM. ESCOLAR - PNAE - FUNDO MAIS EDUCAÇÃO	-	-	-
1721.36.01.00	TRANSFERÊNCIA FINANCEIRA DO ICMS - DESONERAÇÃO - LC 87/96	-	-	-
1722.00.00.00	TRANSFERÊNCIAS DOS ESTADOS	-	-	-
1722.01.00.00	PARTICIPAÇÃO NA RECEITA DOS ESTADOS	-	-	-
1722.01.01.00	COTA-PARTE DO ICMS	-	-	-
1722.01.02.00	COTA-PARTE DO IPVA	-	-	-
1722.01.04.00	COTA-PARTE DO IPI SOBRE EXPORTAÇÃO	-	-	-
1722.01.13.00	COTA-PARTE DA CONTRIB. DE INTERV. NO DOMÍNIO ECONÔMICO - CIDE	-	-	-
1722.22.00.00	TRANSFERÊNCIA DA COTA-PARTE DA COMPENSAÇÃO FINANCEIRA (25%)	-	-	-
1722.22.30.00	ROYALTIES DA PETROBRAS - LEI 7990/89, ART. 9	-	-	-
1722.33.00.00	TRANSF. DE RECUR. DO ESTADO P/ PROG. DE SAÚDE - REPAS. FUNDO A FUNDO	-	-	-
1722.33.33.00	ASSISTÊNCIA FARMACÊUTICA ESTADUAL	-	-	-
1724.00.00.00	TRANSFERÊNCIAS MULTIGOVERNAMENTAIS	-	-	-
1724.01.00.00	TRANSFERÊNCIAS DE RECURSOS DO FUNDEB	-	-	-
1724.01.01.00	CONTRIBUIÇÕES AO FUNDEB	-	-	-
1724.01.02.00	EXCESSO FUNDEB	-	-	-
1724.02.00.00	TRANSF. DE RECURSOS DA COMP. DA UNIAO AO FUNDEB	-	-	-
1760.00.00.00	TRANSFERÊNCIAS DE CONVÊNIOS	-	-	-
1761.00.00.00	TRANSFERÊNCIA DE CONVÊNIOS DA UNIAO	-	-	-
1761.99.00.00	OUTRAS TRANSF. DE CONVÊNIOS DA UNIAO	-	-	-
1761.99.01.00	TERMO DE COOPERAÇÃO E PARCERIA-CEF/PMU/IMPLURB	-	-	-
1761.99.23.00	TRANSF. CONVÊNIO MTE - SINE MANAUS	-	-	-
1761.99.33.00	TRANSF. CONV. MTE - CENTRO PÚBLICO DE ECONOMIA SOLIDÁRIA	-	-	-
1761.99.39.00	CR 0254.495.35/2008 MINISTÉRIO DO TURISMO - IMPLURB	-	-	-
1761.99.40.00	CONVÊNIO Nº 746413/2010	-	-	-
1900.00.00.00	OUTRAS RECEITAS CORRENTES	-	540.000	542.000
1910.00.00.00	MULTAS E JUROS DE MORA	-	-	-
1911.00.00.00	MULTA E JUROS DE MORA DOS TRIBUTOS	-	-	-
1911.38.00.00	MULTAS E JUROS DE MORA DOS TRIBUTOS - IPTU	-	-	-
1911.39.00.00	MULTAS E JUROS DE MORA DOS TRIBUTOS - ITBI	-	-	-
1911.40.00.00	MULTAS E JUROS DE MORA DOS TRIBUTOS - ISS	-	-	-
1911.99.00.00	MULTAS E JUROS DE MORA - OUTROS TRIBUTOS	-	-	-
1913.00.00.00	MULTAS E JUROS DE MORA DA DÍVIDA ATIVA DOS TRIBUTOS	-	-	-
1913.11.00.00	MULTAS E JUROS DE MORA DA DIV. ATIVA DO IPTU	-	-	-
1913.12.00.00	MULTAS E JUROS DE MORA DA DIV. ATIVA S/ ITBI	-	-	-
1913.13.00.00	MULTAS E JUROS DE MORA DA DIV. ATIVA DO ISS	-	-	-
1913.99.00.00	MULTAS E JUROS DE MORA DA DIV. ATIVA OUTROS TRIBUTOS	-	-	-
1918.99.00.00	OUTRAS MULTAS E JUROS DE MORA	21.000	-	-
1919.00.00.00	MULTAS DE OUTRAS ORIGENS	-	519.000	-
1919.10.00.00	MULTAS PREVISTAS NA LEGISLAÇÃO SANITÁRIA	-	-	-
1919.15.00.00	MULTAS PREVISTAS NA LEGISLAÇÃO DE TRÂNSITO	-	-	-
1919.28.00.00	MULTAS DECOR. DA OPER. DO TRANSP. ROD. DE PASSAG. E CARGAS	517.000	-	-
1919.99.00.00	OUTRAS MULTAS	2.000	-	-
1920.00.00.00	INDENIZAÇÕES E RESTITUIÇÕES	-	1.000	-
1920.01.00.00	INDENIZAÇÕES E RESTITUIÇÕES	1.000	-	-
1930.00.00.00	RECEITA DA DÍVIDA ATIVA	-	-	-
1931.00.00.00	RECEITA DA DÍVIDA ATIVA TRIBUTÁRIA	-	-	-
1931.11.00.00	RECEITA DA DÍVIDA ATIVA DO IPTU	-	-	-
1931.12.00.00	RECEITA DA DÍVIDA ATIVA DO ITBI	-	-	-
1931.13.00.00	RECEITA DA DÍVIDA ATIVA DO ISS	-	-	-
1931.99.00.00	RECEITA DA DÍVIDA ATIVA DE OUTROS TRIBUTOS	-	-	-
1990.00.00.00	RECEITAS DIVERSAS	-	1.000	-
1990.99.00.00	OUTRAS RECEITAS	1.000	-	-
1990.99.01.00	FMDMA - LEI	-	-	-
1990.99.02.00	RECEITA DE PREÇO DO D.O.M.	-	-	-
1990.99.03.00	FEIRAS E MERCADOS	-	-	-
1990.99.04.00	ENTRADA DE EXPEDIENTE	-	-	-
1990.99.05.00	RECEITA DE CEMITÉRIOS	-	-	-
1990.99.07.00	DEMAIS RECEITAS	-	-	-
1990.99.08.00	RECEITA DE DOAÇÕES	-	-	-
1990.99.11.00	VENDAS DE EDITAIS DE LICITAÇÃO	1.000	-	-
1990.99.12.00	RECEITA DE RESGATE DE ANIMAIS	-	-	-
1990.99.99.00	DEMAIS RECEITAS	-	-	-
2000.00.00.00	RECEITAS DE CAPITAL	-	-	242.000
2100.00.00.00	OPERAÇÕES DE CRÉDITO	-	-	-
2110.00.00.00	OPERAÇÕES DE CRÉDITO INTERNAS	-	-	-
2114.00.00.00	OPERAÇÕES DE CRÉDITO INTERNAS - CONTRATUAIS	-	-	-
2114.03.02.00	PROGRAMA SANEAMENTO PARA TODOS-MINDU/SEMOSBH	-	-	-
2114.03.03.00	PRÓ-SANEAMENTO - SISTEMA DE ABAST. DE ÁGUA	-	-	-
2114.05.00.00	OPERAÇÕES DE CRÉDITO INTERNAS PARA PROG. DE MODERNIZ. DA ADM. PÚBLICA	-	-	-
2114.05.01.00	PNAFM - PROG.NAC.APOIO A GESTÃO ADM. FISC. MUNIC.	-	-	-
2114.05.02.00	PMAT - PROG. DE MOD. DA ADMINISTRAÇÃO FAZENDÁRIA	-	-	-
2114.99.00.00	OUTRAS OPERAÇÕES DE CRÉDITO INTERNAS - CONTRATUAIS	-	-	-
2114.99.05.00	PROG. SAN. P/TODOS-MANEJO DE ÁGUAS PLUVIAIS-PAC PROMANAUS	-	-	-
2120.00.00.00	OPERAÇÕES DE CRÉDITO EXTERNAS	-	-	-

**Poder Executivo****Prefeitura de Manaus**

2621 - RECEITA PREVISTA PARA O EXERCÍCIO DE 2012 - SUPERINTENDÊNCIA MUNICIPAL DE TRANSPORTES URBANOS

Código	Especificação	Alíneas Subalíneas	Subfontes Rubricas	Categoria Econômica Fonte
2123.00.00.00	OPERACOES DE CREDITO EXTERNAS - CONTRATUAIS	-	-	-
2123.99.00.00	OUTRAS OPERACOES DE CREDITO EXTERNAS - CONTRATUAIS	-	-	-
2123.99.01.00	PROURBIS - PROG. DE DES.URB. E INC.SÓCIO-AMB.DE MANAUS	-	-	-
2123.99.02.00	PRÓ-MANAUS - CAF/SEMOSBH	-	-	-
2200.00.00.00	ALIENACAO DE BENS	-	-	-
2220.00.00.00	ALIENACAO DE BENS IMOVEIS	-	-	-
2300.00.00.00	AMORTIZACAO DE EMPRÉSTIMOS	-	-	-
2300.20.00.00	AMORTIZACAO DE EMPRÉSTIMOS - EM CONTRATO	-	-	-
2400.00.00.00	TRANSFERENCIAS DE CAPITAL	-	-	242.000
2420.00.00.00	TRANSFERENCIAS INTERGOVERNAMENTAIS	-	-	-
2421.00.00.00	TRANSFERENCIAS DA UNIAO	-	-	-
2421.01.00.00	TRANSFERENCIA DE RECURSOS DO SISTEMA UNICO DE SAUDE - SUS	-	-	-
2421.01.01.00	TRANSFERENCIAS DO SUB-BLOCO DE INVESTIMENTOS	-	-	-
2470.00.00.00	TRANSFERENCIAS DE CONVENIOS	-	242.000	-
2471.00.00.00	TRANSFERENCIAS DE CONVENIOS DA UNIAO	-	-	-
2471.99.00.00	OUTRAS TRANSFERENCIAS DE CONVENIO DA UNIAO	-	-	-
2471.99.01.00	CONV. MIN. CIDADES Nº 192.785-24/06 - UNID. HAB. - BURITIS I	-	-	-
2471.99.23.00	TRANF. CONV. Nº 013/2004 - SUFRAMA	-	-	-
2471.99.24.00	CONV. MIN. CIDADES Nº 192.786-38/06 - UNID. HAB. - REG. ASSENT.	-	-	-
2471.99.25.00	CONV. MIN. CIDADES Nº 218.698-31/07 - UNID. HAB. - TARUMÃ	-	-	-
2471.99.31.00	CONV. MIN. CIDADES Nº 231.404-50/07 - HAB. POPULARES	-	-	-
2471.99.32.00	CONV. MIN. CIDADES Nº 251.149-78/09 - URB. VIAS	-	-	-
2471.99.33.00	CONV. MIN. CIDADES Nº 198.133-66/06 -PAV. BURITIG I	-	-	-
2471.99.36.00	FUNASA - Nº 0908/07	-	-	-
2471.99.38.00	FUNASA - Nº 1709/08	-	-	-
2471.99.41.00	CONV. 704.862/09 - M TURISMO - PONTA NEGRA	-	-	-
2471.99.42.00	CR 315.155-38/09 - RECAP. DE VIAS	-	-	-
2471.99.43.00	CR 310.814-94/09 - M CIDADES - RED. ACID. TRANS	-	-	-
2471.99.44.00	CR 316.169-14/09 - RECAP. DE VIAS	-	-	-
2471.99.46.00	TC 302.560-69/09 - MC/FNHIS - RECAP. BURITIS II	-	-	-
2471.99.50.00	CONVÊNIO FNDE/SEMED - CONSTRUÇÃO DE CRECHES	-	-	-
2472.00.00.00	TRANSFERENCIA DE CONVENIOS DO ESTADO	-	242.000	-
2472.99.00.00	OUTRAS TRANSFERENCIAS DE CONVENIO DOS ESTADOS	242.000	-	-
2472.99.01.00	CONV. Nº 010/2007 - ESTADO DO AMAZONAS/GPI/MTU	242.000	-	-
9000.00.00.00	DEDUÇÕES DA RECEITA CORRENTE	-	-	-
9700.00.00.00	DEDUÇÕES DAS TRANSFERENCIAS CORRENTES	-	-	-
9720.00.00.00	DEDUÇÕES DAS TRANSFERENCIAS INTERGOVERNAMENTAIS	-	-	-
9721.00.00.00	DEDUÇÕES DAS TRANSFERENCIAS DA UNIAO	-	-	-
9721.01.00.00	DEDUCAO DE RECEITA PARA A FORMACAO DO FUNDEB - TRANSF. DA UNIAO	-	-	-
9721.01.02.00	DEDUCAO DE RECEITA PARA FORMACAO DO FUNDEB (FPM)	-	-	-
9721.01.05.00	DEDUCAO DE RECEITA PARA FORMACAO DO FUNDEB (IPTR)	-	-	-
9721.36.01.00	DEDUÇÃO PARA O FUNDEB - LC N 87/96	-	-	-
9722.00.00.00	DEDUCAO DAS TRANSFERENCIAS DOS ESTADOS	-	-	-
9722.01.00.00	DEDUCAO DE RECEITA - TRANSFERENCIAS DOS ESTADOS	-	-	-
9722.01.01.00	DEDUCAO DE RECEITA PARA FORMACAO DO FUNDEB (ICMS)	-	-	-
9722.01.02.00	DEDUCAO DE RECEITA PARA FORMACAO DO FUNDEB (IPVA)	-	-	-
9722.01.04.00	DEDUCAO DE RECEITA PARA FORMACAO DO FUNDEB (IPI - EXPORTAÇÃO)	-	-	-
9919.15.00.00	DEDUCAO DE RECEITA DO FUNSET	-	-	-
9990.01.00.00	DEDUCAO DE MULTAS POR AUTO DE INFRAÇÃO	-	-	-
Total				13.843.000

Considerando que o Orçamento do(a) SUPERINTENDÊNCIA MUNICIPAL DE TRANSPORTES URBANOS é de R\$ 0. O total de R\$ 13.843.000 refere-se a transferências do Município.

ORÇAMENTO 2012					
PROGRAMA DE TRABALHO					
ÓRGÃO: 540201 - SUPERINTENDÊNCIA MUNICIPAL DE TRANSPORTES URBANOS					
R\$ 1,00					
CÓDIGO	ESPECIFICAÇÃO	PROJETO	ATIVIDADE	OPERAÇÕES ESPECIAIS	CONTINGÊNCIA
15.122.4002.3043	CONSTRUÇÃO DA SEDE DA SMTU				
	AÇÃO DESTINADA A CONSTRUÇÃO E EQUIPAMENTO DA SEDE ADMINISTRATIVA DA SUPERINTENDÊNCIA MUNICIPAL DE TRANSPORTES URBANOS	100.000			
15.122.4002.4022	FOLHA DE PESSOAL E ENCARGOS SOCIAIS DA SMTU				
	EFETUAR PAGAMENTO DE FOLHA COM DESPESAS DE PESSOAL E OUTRAS AFINS		11.653.000		
15.122.4002.4023	SUPRIMENTOS DE MATERIAIS OU EQUIPAMENTOS PARA MANUTENÇÃO FUNCIONAL DA SMTU				
	ADQUIRIR MATERIAIS DE CONSUMO E PERMANENTE NECESSÁRIOS PARA O BOM ANDAMENTO DAS ATIVIDADES ADMINISTRATIVAS DA SMTU.		957.000		
15.122.4002.4025	CONTRATAÇÃO DE SERVIÇOS PARA MANUTENÇÃO FUNCIONAL DA SMTU				
	EFETUAR CONTRATAÇÃO DE SERVIÇOS PARA DESPESAS DE VIGILÂNCIA E SEGURANÇA, DE LIMPEZA, DE PROGRAMAS DE GESTÃO DE QUALIDADE, LOCAÇÃO DE VEÍCULOS, LOCAÇÃO DE EQUIPAMENTOS DE INFORMÁTICA, CORREIOS, COMUNICAÇÃO, REPRODUÇÃO, TELEFONE, PUBLICAÇÕES E OUTROS NECESSÁRIOS À GESTÃO DO ÓRGÃO		5.895.000		
15.128.1050.4021	VALORIZAÇÃO E CAPACITAÇÃO DOS SERVIDORES DA SMTU				
	PROMOVER A CAPACITAÇÃO DOS SERVIDORES COM A FINALIDADE DE MANTER OS ATUALIZADOS E PREPARADOS PARA ATENDER AOS USUÁRIOS MORADORES OU VISITANTES NA CIDADE DE MANAUS, INCLUSIVE DURANTE A REALIZAÇÃO DA COPA 2014		70.000		
15.453.1022.3011	CONSTRUÇÃO E RECUPERAÇÃO DE TERMINAIS				
	CONSTRUÇÃO E RECUPERAÇÃO DE TERMINAIS DE LINHA, DE INTEGRAÇÃO, INTER-MODAL / INTRA-MODAL E RODOVIÁRIO NO SENTIDO DE MELHORAR O SISTEMA DE TRANSPORTE COLETIVO URBANO DA CIDADE DE MANAUS, DISTRIBUIDOS EM: CONSTRUÇÃO DE 05 TERM.DE LINHA; 04 TERM.INTEGRAÇÃO; 01 TERM.INTER-MODAL/INTRA-MODAL; 01 TERM.RODOVIÁRIO. RECUPERAÇÃO DE 40 TERM.LINHA; E 05 TERM.INTEGRAÇÃO.	1.745.000			
15.453.1022.3013	ABRIGOS EM PONTOS DE ÔNIBUS				
	CONSTRUÇÃO E RECUPERAÇÃO DE ABRIGOS NOS LOCAIS ONDE HÁ PONTOS DE ÔNIBUS, CRIANDO CONDIÇÕES DE ESPERA DO USUÁRIO, COM CONFORTO E SEGURANÇA.	760.000			
15.453.1022.3014	PASSARELAS PARA PEDESTRES				
	CONSTRUIR E RECUPERAR PASSARELAS A FIM DE QUE OS PEDESTRES NÃO CORRAM O RISCO DE SEREM ATROPELADOS, GARANTINDO A SEGURANÇA DE TODOS QUE TRAFEGAM POR LOCAIS DE INTENSO TRÁFEGO DE VEÍCULOS	201.000			
15.453.1022.3015	CORREDORES EXCLUSIVOS DE ÔNIBUS				
	RESOLVER OS GARGALOS NO TRANSPORTE PÚBLICO COM A UTILIZAÇÃO DE CORREDORES EXCLUSIVOS PARA ÔNIBUS, O QUE DEMONSTRA A IMPORTÂNCIA, PARA O PODER PÚBLICO, DE IMPLEMENTAR POLÍTICAS PARA PRIORIZAR O TRANSPORTE COLETIVO	292.000			
15.453.1022.3017	SISTEMA DE ACESSIBILIDADE ÀS PESSOAS COM DEFICIÊNCIA				
	O SISTEMA ATENDE AO PROGRAMA TRANSPORTA - CRIADO PELO DECRETO Nº 8.488, DE 30/05/2006, PARA ATENDIMENTO AOS USUÁRIOS PORTADORES DE NECESSIDADES ESPECIAIS (PNE) EM VEÍCULOS ADAPTADOS, CLIMATIZADOS E COM ORIENTAÇÃO DE PROFISSIONAIS ESPECIALIZADOS; ESTENDER O BENEFÍCIO DA GRATUIDADE NO TRANSPORTE COLETIVO URBANO ÀS PESSOAS COM NECESSIDADES ESPECIAIS (PNE) DE NATUREZA FÍSICA, MENTAL, AUDITIVA, VISUAL E OS PORTADORES DE CÂNCER, INSUFICIÊNCIA RENAL CRÔNICA, SORO POSITIVO, HIPERTENSÃO CRÔNICA E CARDIOPATIA CRÔNICA, AMPARADOS PELA LEI Nº 124, DE 30/11/04 E ART.261, DA LOMAN. TAMBÉM VISA ATENDER O ART.16 DA LEI Nº 10.098, DE 19 DE DEZEMBRO DE 2000, QUE ESTABELECE NORMAS GERAIS E CRITÉRIOS BÁSICOS PARA A PROMOÇÃO DA ACESSIBILIDADE DAS PESSOAS PORTADORAS DE DEFICIÊNCIA OU COM MOBILIDADE REDUZIDA.	73.000			
15.453.1022.3031	SISTEMA INTEGRADO DA GESTÃO INTELIGENTE DE TRANSPORTE - SIGIT				
	PLANEJAMENTO E GESTÃO DO SISTEMA DE TRANSPORTE PÚBLICO URBANO DE PASSAGEIROS TENDO COMO ATRIBUIÇÕES, DENTRE OUTRAS, A ELABORAÇÃO DAS POLÍTICAS DE GESTÃO DO TRANSPORTE, SISTEMA DE GERENCIAMENTO E INFORMAÇÃO AO USUÁRIO, BEM COMO SISTEMA DE BILHETAGEM ELETRÔNICA.	13.500.000			
15.453.1022.4048	EDUCAÇÃO PARA O TRANSPORTE				
	REALIZAR CAMPANHAS DE CONSCIENTIZAÇÃO JUNTO ÀS COMUNIDADES DA CIDADE DE MANAUS, VISANDO A MELHORIA DO TRANSPORTE COM ÊNFASE NA PRESERVAÇÃO DA VIDA HUMANA.		19.000		
28.846.5001.5002	ENCARGOS ESPECIAIS DA SMTU				
	PAGAMENTO DE CONTRIBUIÇÕES REFERENTE ÀS DESPESAS COM INSS, FGTS, MANAUSMED, MANAUSPREV, OBRIGAÇÕES TRIBUTÁRIAS E CONTRIBUTIVAS, INCLUSIVE PARCELAMENTOS, EXCETUANDO-SE AQUELAS QUE NÃO INCIDEM SOBRE A FOLHA DE PESSOAL.			1.231.000	
TOTAL GERAL					36.496.000

540201 SUPERINTENDÊNCIA MUNICIPAL DE TRANSPORTES URBANOS

2012

2622 DETALHAMENTO ORÇAMENTARIO POR ESFERA

R\$ 1,00

ESFERA	PROGRAMA	FU	SFU	T	PESSOAL E JUROS E ENCARGOS	ENCARGOS DA DÍVIDA	OUTRAS DESPESAS CORRENTES	INVESTIMENTO	INVERSOES FINANCEIRAS	AMORTIZAÇÃO DA DÍVIDA	TOTAL
FISCAL											
	1022 MELHORIA DO TRANSPORTE URBANO										
	3011 CONSTRUÇÃO E RECUPERAÇÃO DE TERMINAIS		15	453	P		1.420.000	325.000			1.745.000
	3013 ABRIGOS EM PONTOS DE ÔNIBUS		15	453	P		760.000				760.000
	3014 PASSARELAS PARA PEDESTRES		15	453	P		101.000	100.000			201.000
	3015 CORREDORES EXCLUSIVOS DE ÔNIBUS		15	453	P		182.000	110.000			292.000
	3017 SISTEMA DE ACESSIBILIDADE ÀS PESSOAS COM DEFICIÊNCIA		15	453	P		73.000				73.000
	3031 SISTEMA INTEGRADO DA GESTÃO INTELIGENTE DE TRANSPORTE - SIGIT		15	453	P		3.117.000	10.383.000			13.500.000
	4048 EDUCAÇÃO PARA O TRANSPORTE		15	453	A		19.000				19.000
	1050 PROMOÇÃO DA FORMAÇÃO PROFISSIONAL DO SERVIDOR MUNICIPAL										
	4021 VALORIZAÇÃO E CAPACITAÇÃO DOS SERVIDORES DA SMTU		15	128	A		70.000				70.000
	4002 PROGRAMA DE GESTÃO ADMINISTRATIVA										
	3043 CONSTRUÇÃO DA SEDE DA SMTU		15	122	P			100.000			100.000
	4022 FOLHA DE PESSOAL E ENCARGOS SOCIAIS DA SMTU		15	122	A	11.653.000					11.653.000
	4023 SUPRIMENTOS DE MATERIAIS OU EQUIPAMENTOS PARA MANUTENÇÃO FUNCIONAL DA SMTU		15	122	A		455.000	502.000			957.000
	4025 CONTRATAÇÃO DE SERVIÇOS PARA MANUTENÇÃO FUNCIONAL DA SMTU		15	122	A		5.895.000				5.895.000
TOTAL GERAL DA ESFERA						11.653.000	12.092.000	11.520.000			35.265.000
SEGURIDADE											
	5001 PROGRAMA COM ENCARGOS ESPECIAIS										
	5002 ENCARGOS ESPECIAIS DA SMTU		28	846	E	1.000.000	231.000				1.231.000
TOTAL GERAL DA ESFERA						1.000.000	231.000				1.231.000
TOTAL GERAL DA UNIDADE						12.653.000	12.323.000	11.520.000			36.496.000
FU - FUNÇÃO											
SFU - SUBFUNÇÃO											
T - TIPO DA AÇÃO: P - PROJETO											
A - ATIVIDADE											
E - OPERAÇÕES ESPECIAIS											
O - OUTRAS AÇÕES											

INSTITUTO MUNICIPAL DE ORDEM SOCIAL E PLANEJAMENTO URBANO



Prefeitura de Manaus
Lei Orçamentária Anual - LOA 2012
2634 - Atribuições e Legislação

Órgão

560201 INSTITUTO MUNICIPAL DE PLANEJAMENTO URBANO

Atribuições:

- DEFINIÇÃO DE POLÍTICAS, PLANEJAMENTO, EXECUÇÃO, COORDENAÇÃO E CONTROLE DAS ATIVIDADES LIGADAS AO DESENVOLVIMENTO URBANO E FUNDIÁRIO DO MUNICÍPIO;
- ACOMPANHAMENTO, DIFUSÃO, MONITORAMENTO, FISCALIZAÇÃO E REVISÃO DA POLÍTICA URBANA, EM ESPECIAL O PLANO DIRETOR URBANO AMBIENTAL DE MANAUS;
- PROPOSIÇÃO DE PROGRAMAS E PROJETOS PARA A IMPLEMENTAÇÃO DAS DIRETRIZES DO PLANO DIRETOR URBANO AMBIENTAL DE MANAUS;
- GARANTIA À CIDADE DO DIREITO DA DEFESA DA FUNÇÃO SOCIAL E DA DEMOCRATIZAÇÃO DA GESTÃO URBANA;
- LEVANTAMENTO E ACOMPANHAMENTO DAS ÁREAS PÚBLICAS DO MUNICÍPIO LOCALIZADAS EM LOTEAMENTO APROVADOS, MANTENDO ACERVO TÉCNICO ATUALIZADO;
- ASSESSORAMENTO E APOIO TÉCNICO-ADMINISTRATIVO AOS ÓRGÃOS COLEGIADOS VINCULADOS À ÁREA DE ATUAÇÃO DO INSTITUTO;
- ACOMPANHAMENTO, MONITORAMENTO, FISCALIZAÇÃO E DIFUSÃO DE MEDIDAS QUE ASSEGUREM A PRESERVAÇÃO DO CENTRO HISTÓRICO DA CIDADE DE MANAUS;
- APROVAÇÃO, LICENCIAMENTO E EXPEDIÇÃO DE HABITE-SE E DE CERTIDÕES TÉCNICAS QUANTO AO USO E OCUPAÇÃO DO LOTE, DE ACORDO COM OS PARÂMETROS DA LEGISLAÇÃO URBANA VIGENTE;
- FISCALIZAÇÃO, INTERDIÇÃO E REALIZAÇÃO DE DEMOLIÇÕES ADMINISTRATIVAS, QUANDO NECESSÁRIO, SEGUINDO AS ETAPAS PREVISTAS NA LEGISLAÇÃO URBANA VIGENTE, QUANDO EXECUTADAS EM LOGRADOUROS PÚBLICOS;
- ANÁLISE E AVALIAÇÃO DA SITUAÇÃO FISIOTERRITORIAL DE NATUREZA GLOBAL OU SETORIAL NO ÂMBITO MUNICIPAL;
- ARTICULAÇÃO DE AÇÕES COM OS DEMAIS ÓRGÃOS E ENTIDADES DA ADMINISTRAÇÃO MUNICIPAL INTEGRANTES DO SISTEMA MUNICIPAL DE PLANEJAMENTO URBANO E COM OUTROS ÓRGÃOS E ENTIDADES GOVERNAMENTAIS E NÃO-GOVERNAMENTAIS;
- ASSINATURA DE CONVÊNIOS OU ACORDOS PÚBLICOS E PRIVADOS PARA A VIABILIZAÇÃO DE PLANOS, PROGRAMAS E PROJETOS;
- DEFINIÇÃO DOS VALORES BÁSICOS PARA CÁLCULO DE CONTRAPARTIDA NOS PROCESSOS DE OUTORGA ONEROSA DO DIREITO DE CONSTRUIR OU DE ALTERAÇÃO DO USO;
- PROMOÇÃO E REALIZAÇÃO DE ESTUDOS, CURSOS, SEMINÁRIOS E PESQUISAS URBANÍSTICAS DE INTERESSE DO MUNICÍPIO;
- ESTABELECIMENTO DE DIRETRIZES PARA ELABORAÇÃO DE PLANOS E PROJETOS, MEDIANTE A CONSOLIDAÇÃO DAS PROPOSTAS DE AÇÕES DOS ÓRGÃOS E ENTIDADES MUNICIPAIS, VISANDO O DESENVOLVIMENTO HARMÔNICO DO MUNICÍPIO;
- PRESTAÇÃO DE SERVIÇOS DE ASSESSORAMENTO TÉCNICO À ADMINISTRAÇÃO DE OUTRAS PREFEITURAS MUNICIPAIS, VISANDO COLABORAÇÃO E GERAÇÃO DE RECEITAS;
- ELABORAÇÃO DE DIRETRIZES PARA O ORDENAMENTO DO USO E OCUPAÇÃO DO SOLO;
- IMPLEMENTAÇÃO DO SISTEMA DE GERENCIAMENTO DO SISTEMA MUNICIPAL DE GEOPROCESSAMENTO;
- EXECUÇÃO DE OUTRAS AÇÕES E ATIVIDADES DISPOSTAS EM LEI E EM ATOS NORMATIVOS OU REGULAMENTARES, OU DETERMINADAS PELO CHEFE DO PODER EXECUTIVO MUNICIPAL EM RAZÃO DA NATUREZA DO INSTITUTO.

Legislação:

- LEI MUNICIPAL Nº 687, DE 13.12.02;
- DECRETO MUNICIPAL Nº 6744, DE 14.04.03;
- DECRETO MUNICIPAL Nº 6.746, DE 16.04.03;
- DECRETO MUNICIPAL Nº 6.836, DE 27.06.03;
- LEI MUNICIPAL Nº 761, DE 04.05.04;
- LEI MUNICIPAL Nº 772, DE 25.06.04;
- LEI MUNICIPAL Nº 779, DE 29.06.04;
- DECRETO MUNICIPAL Nº 7373-A, DE 30.06.04;
- DECRETO MUNICIPAL Nº 7383-A, DE 30.06.04;
- LEI MUNICIPAL Nº 941, DE 20.01.06;
- DECRETO MUNICIPAL Nº 8408, DE 20.04.06;
- LEI MUNICIPAL Nº 1.314 DE 04.03.2009;
- LEI MUNICIPAL Nº 1.318, DE 16.04.09;
- LEI MUNICIPAL Nº 1.322, DE 16.04.09;
- DECRETO MUNICIPAL Nº 0100, DE 06.05.09;
- DECRETO Nº 0272, DE 02.09.2009;
- LEI Nº 1474, DE 08.07.2010.

ORGANOGRAMA DO INSTITUTO MUNICIPAL DE ORDEM SOCIAL E PLANEJAMENTO URBANO - IMPLURB

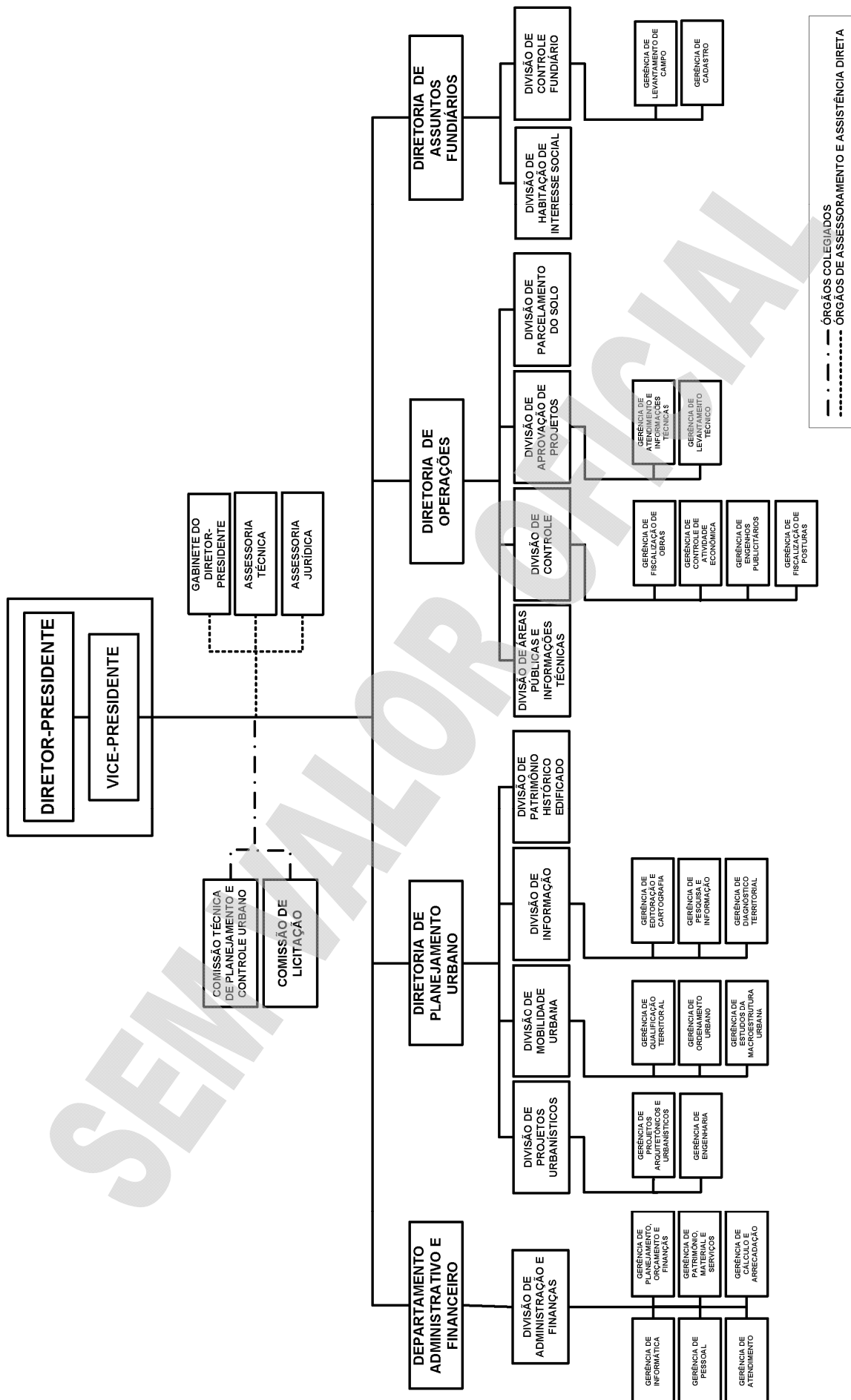

**Poder Executivo****Prefeitura de Manaus**

2621 - RECEITA PREVISTA PARA O EXERCÍCIO DE 2012 - INSTITUTO MUNICIPAL DE PLANEJAMENTO URBANO

Código	Especificação	Alineas Subalíneas	Subfontes Rubricas	Categoria Econômica Fonte
1000.00.00.00	RECEITAS CORRENTES			12.832.000
1100.00.00.00	RECEITA TRIBUTARIA			-
1110.00.00.00	IMPOSTOS			-
1112.00.00.00	IMPOSTO SOBRE O PATRIMONIO E A RENDA			-
1112.02.00.00	IMPOSTO SOBRE A PROPRIEDADE PREDIAL E TERRITORIAL URBANA	-		-
1112.02.01.00	IMPOSTO PREDIAL	-		-
1112.02.02.00	IMPOSTO TERRITORIAL	-		-
1112.04.00.00	IMPOSTO SOBRE A RENDA E PROVENTOS DE QUALQUER NATUREZA	-		-
1112.08.00.00	IMPOSTO SOBRE A TRANSMISSAO DE BENS IMOVEIS -ITBI	-		-
1113.00.00.00	IMPOSTO SOBRE A PRODUCAO E A CIRCULACAO	-		-
1113.05.00.00	IMPOSTO SOBRE SERVICOS DE QUALQUER NATUREZA	-		-
1120.00.00.00	TAXAS			-
1121.00.00.00	TAXAS PELO EXERCICIO DO PODER DE POLICIA			-
1121.25.00.00	TAXA DE LICENCA PARA FUNC. DE ESTAB. COMERC., IND. E PREST. DE SERVICOS	-		-
1121.25.01.00	TAXA DE LOCALIZACAO	-		-
1121.25.02.00	TAXA DE VERIFICACAO DE FUNCIONAMENTO REGULAR	-		-
1121.26.00.00	TAXA DE PUBLICIDADE COMERCIAL	-		-
1121.27.00.00	TAXA DE APREENSÃO E DEPÓSITO	-		-
1121.30.00.00	TAXA DE AUTORIZAÇÃO DE FUNCIONAMENTO DE TRANSPORTE	-		-
1121.31.00.00	TAXA DE UTILIZAÇÃO DE ÁREA DE DOMÍNIO PÚBLICO	-		-
1122.00.00.00	TAXAS PELA PRESTACAO DE SERVICOS	-		-
1122.09.00.00	TAXAS DE PRESTACAO DE SERVICOS PUBLICOS	-		-
1122.26.00.00	TAXAS DE CONSERVAÇÃO DA RODOVIÁRIA	-		-
1122.90.00.00	TAXA DE LIMPEZA PUBLICA	-		-
1122.90.01.00	COLETA DE LIXO	-		-
1200.00.00.00	RECEITAS DE CONTRIBUICOES			-
1220.00.00.00	CONTRIBUICOES ECONOMICAS			-
1220.99.00.00	OUTRAS CONTRIBUICOES ECONOMICAS	-		-
1220.99.03.00	CONTRIB. ECONOMICA P/ O DESENV. ECONOMICO LOCAL	-		-
1230.01.00.00	CONTRIBUIÇÃO PARA CUSTEIO DE ILUMINAÇÃO PÚBLICA -COSIP	-		-
1300.00.00.00	RECEITA PATRIMONIAL			105.000
1310.00.00.00	RECEITAS IMOBILIARIAS			-
1320.00.00.00	RECEITAS DE VALORES MOBILIARIOS		105.000	-
1330.00.00.00	RECEITA DE CONCESSOES E PERMISSOES			-
1600.00.00.00	RECEITAS DE SERVICOS			11.586.000
1600.13.01.00	SERVIÇOS INSCRIÇÃO CONCURSOS PÚBLICOS			-
1600.14.00.00	SERVICOS DE INSPECAO E FISCALIZACAO	11.586.000		-
1600.14.01.00	SERVICOS DE INSPECAO E FISCALIZACAO DE OBRAS	11.586.000		-
1600.14.02.00	SERVIÇO DE INSPEÇÃO E FISCALIZAÇÃO SANITÁRIA	-		-
1700.00.00.00	TRANSFERENCIAS CORRENTES			1.140.000
1720.00.00.00	TRANSFERENCIAS INTERGOVERNAMENTAIS			-
1721.00.00.00	TRANSFERENCIAS DA UNIAO			-
1721.01.00.00	PARTICIPACAO NA RECEITA DA UNIAO	-		-
1721.01.02.00	COTA-PARTE DO FUNDO DE PARTICIPACAO DOS MUNICIPIOS - FPM	-		-
1721.01.05.00	COTA-PARTE DO IMPOSTO SOBRE A PROPRIEDADE TERRITORIAL RURAL	-		-
1721.01.32.00	COTA-PARTE IMPOSTO SOBRE OURO	-		-
1721.22.00.00	TRANSF. DA COMPENSACAO FINANC. P/ EXPLOR. DE RECUR. NATURAIS	-		-
1721.22.20.00	COTA-PARTE DA COMPENS. FINANC. DE REC. MINERAIS - CFEM	-		-
1721.22.30.00	COTA-PARTE ROYALTIES - COMPENS. FINANC. P/ PROD. DE PETROLEO	-		-
1721.22.70.00	COTA-PARTE DO FUNDO ESPECIAL DO PETROLEO - FEP	-		-
1721.33.00.00	TRANSFERENCIA DE RECURSOS DO SISTEMA UNICO DE SAUDE - SUS	-		-
1721.33.10.00	ATENCAO BASICA	-		-
1721.33.13.00	MEDIA E ALTA COMPLEX. AMBULATORIAL E HOSPITALAR	-		-
1721.33.14.00	VIGILANCIA EM SAUDE	-		-
1721.33.34.00	PROGRAMA DE ASSISTENCIA FARMACEUTICA FEDERAL	-		-
1721.33.35.00	GESTAO DO SUS	-		-
1721.34.00.00	TRANSF. DE RECUR. DO FUNDO NAC. DE ASSIST. SOCIAL - FNAS	-		-
1721.34.10.00	TR 803/MPAS/SEAS/00 PROJETO AGENTE JOVEM	-		-
1721.34.13.00	TR 136/2004/MAS/PMU - PROGRAMA SENTINELA	-		-
1721.34.14.00	TERMO DE CONVÊNIO 628/03 - PROGR. PAIF REDEÇÃO	-		-
1721.34.17.00	TR 77 MPAS/SEAS/02 - PROT. SOC. - FUND. DR. THOMAS	-		-
1721.34.18.00	TR 77 MPAS/SEAS/02 - PROT. SOCIAL ESPECIAL/PPD	-		-
1721.34.20.00	TR 717 MPAS/SEAS/00 - PETI - JORNADA AMPLIADA	-		-
1721.34.21.00	ÍNDICE DE GESTÃO DESCENTRALIZADA - IGD	-		-
1721.35.00.00	TRANSF. DE RECUR. DO FUNDO NAC. DO DESENV. DA EDUC. - FNDE	-		-
1721.35.01.00	TRANSFERENCIAS DO SALARIO-EDUCACAO	-		-
1721.35.03.00	PROG. NAC. DE ALIMENT. ESCOLAR - PNAE	-		-
1721.35.04.00	PROG. NAC. DE APOIO AO TRANSP. DO ESCOLAR- PNATE- ENS. FUNDAMENTAL	-		-
1721.35.09.00	PROG. NAC. DE ALIM. ESCOLAR P/ PRE-ESCOLA - PNAP	-		-
1721.35.10.00	PROG. NAC. DE ALIM. ESCOLAR P/ CRECHE - PNAC	-		-
1721.35.11.00	PROG. NAC. DE ALIMENTAÇÃO ESCOLAR P/ INDÍGENA - PNAEI	-		-
1721.35.12.00	PROGRAMA PROJÓVEM URBANO	-		-
1721.35.13.00	PROG. NAC. ALIMENTAÇÃO ESCOLAR -EJA - PNAE EJA	-		-
1721.35.14.00	PROG. NAC. ALIMENTAÇÃO ESCOLAR - ENSINO MÉDIO- PNAEM	-		-
1721.35.15.00	PROG. NAC. ALIM. ESCOLAR - PNAE - FUNDO MAIS EDUCAÇÃO	-		-
1721.36.01.00	TRANSFERÊNCIA FINANCEIRA DO ICMS - DESONERAÇÃO - LC 87/96	-		-
1722.00.00.00	TRANSFERENCIAS DOS ESTADOS			-
1722.01.00.00	PARTICIPACAO NA RECEITA DOS ESTADOS	-		-
1722.01.01.00	COTA-PARTE DO ICMS	-		-
1722.01.02.00	COTA-PARTE DO IPVA	-		-
1722.01.04.00	COTA-PARTE DO IPI SOBRE EXPORTACAO	-		-
1722.01.13.00	COTA-PARTE DA CONTRIB. DE INTERV. NO DOMINIO ECONOMICO - CIDE	-		-
1722.22.00.00	TRANSFERENCIA DA COTA-PARTE DA COMPENSACAO FINANCEIRA (25%)	-		-
1722.22.30.00	ROYALTIES DA PETROBRAS - LEI 7990/89, ART. 9	-		-
1722.33.00.00	TRANSF. DE RECUR. DO ESTADO P/ PROG. DE SAUDE - REPAS. FUNDO A FUNDO	-		-

**Poder Executivo****Prefeitura de Manaus**

2621 - RECEITA PREVISTA PARA O EXERCÍCIO DE 2012 - INSTITUTO MUNICIPAL DE PLANEJAMENTO URBANO

Código	Especificação	Alineas Subalíneas	Subfontes Rubricas	Categoria Econômica Fonte
1722.33.33.00	ASSISTENCIA FARMACEUTICA ESTADUAL	-	-	-
1724.00.00.00	TRANSFERENCIAS MULTIGOVERNAMENTAIS	-	-	-
1724.01.00.00	TRANSFERENCIAS DE RECURSOS DO FUNDEB	-	-	-
1724.01.01.00	CONTRIBUICOES AO FUNDEB	-	-	-
1724.01.02.00	EXCESSO FUNDEB	-	-	-
1724.02.00.00	TRANSF. DE RECURSOS DA COMP. DA UNIAO AO FUNDEB	-	-	-
1760.00.00.00	TRANSFERENCIAS DE CONVENIOS	-	1.140.000	-
1761.00.00.00	TRANSFERENCIA DE CONVENIOS DA UNIAO	-	1.140.000	-
1761.99.00.00	OUTRAS TRANSF. DE CONVENIOS DA UNIAO	1.140.000	-	-
1761.99.01.00	TERMO DE COOPERAÇÃO E PARCERIA-CEF/PMM/IMPLURB	1.078.000	-	-
1761.99.23.00	TRANSF. CONVÊNIO MTE - SINE MANAUS	-	-	-
1761.99.33.00	TRANSF. CONV. MTE - CENTRO PÚBLICO DE ECONOMIA SOLIDÁRIA	-	-	-
1761.99.39.00	CR 0254.495.35/2008 MINISTÉRIO DO TURISMO - IMPLURB	62.000	-	-
1761.99.40.00	CONVÊNIO Nº 746413/2010	-	-	-
1900.00.00.00	OUTRAS RECEITAS CORRENTES	-	-	1.000
1910.00.00.00	MULTAS E JUROS DE MORA	-	1.000	-
1911.00.00.00	MULTA E JUROS DE MORA DOS TRIBUTOS	-	-	-
1911.38.00.00	MULTAS E JUROS DE MORA DOS TRIBUTOS - IPTU	-	-	-
1911.39.00.00	MULTAS E JUROS DE MORA DOS TRIBUTOS - ITBI	-	-	-
1911.40.00.00	MULTAS E JUROS DE MORA DOS TRIBUTOS - ISS	-	-	-
1911.99.00.00	MULTAS E JUROS DE MORA - OUTROS TRIBUTOS	-	-	-
1913.00.00.00	MULTAS E JUROS DE MORA DA DÍVIDA ATIVA DOS TRIBUTOS	-	-	-
1913.11.00.00	MULTAS E JUROS DE MORA DA DIV. ATIVA DO IPTU	-	-	-
1913.12.00.00	MULTAS E JUROS DE MORA DA DIV. ATIVA S/ ITBI	-	-	-
1913.13.00.00	MULTAS E JUROS DE MORA DA DIV. ATIVA DO ISS	-	-	-
1913.99.00.00	MULTAS E JUROS DE MORA DA DIV. ATIVA OUTROS TRIBUTOS	-	-	-
1918.99.00.00	OUTRAS MULTAS E JUROS DE MORA	-	-	-
1919.00.00.00	MULTAS DE OUTRAS ORIGENS	-	1.000	-
1919.10.00.00	MULTAS PREVISTAS NA LEGISLAÇÃO SANITÁRIA	-	-	-
1919.15.00.00	MULTAS PREVISTAS NA LEGISLAÇÃO DE TRÂNSITO	-	-	-
1919.28.00.00	MULTAS DECOR. DA OPER. DO TRANSP. ROD. DE PASSAG. E CARGAS	-	-	-
1919.99.00.00	OUTRAS MULTAS	1.000	-	-
1920.00.00.00	INDENIZACOES E RESTITUICOES	-	-	-
1920.01.00.00	INDENIZACOES E RESTITUICOES	-	-	-
1930.00.00.00	RECEITA DA DÍVIDA ATIVA	-	-	-
1931.00.00.00	RECEITA DA DÍVIDA ATIVA TRIBUTARIA	-	-	-
1931.11.00.00	RECEITA DA DÍVIDA ATIVA DO IPTU	-	-	-
1931.12.00.00	RECEITA DA DÍVIDA ATIVA DO ITBI	-	-	-
1931.13.00.00	RECEITA DA DÍVIDA ATIVA DO ISS	-	-	-
1931.99.00.00	RECEITA DA DÍVIDA ATIVA DE OUTROS TRIBUTOS	-	-	-
1990.00.00.00	RECEITAS DIVERSAS	-	-	-
1990.99.00.00	OUTRAS RECEITAS	-	-	-
1990.99.01.00	FMDMA - LEI	-	-	-
1990.99.02.00	RECEITA DE PREÇO DO D.O.M.	-	-	-
1990.99.03.00	FEIRAS E MERCADOS	-	-	-
1990.99.04.00	ENTRADA DE EXPEDIENTE	-	-	-
1990.99.05.00	RECEITA DE CEMITERIOS	-	-	-
1990.99.07.00	DEMAIS RECEITAS	-	-	-
1990.99.08.00	RECEITA DE DOACOES	-	-	-
1990.99.11.00	VENDAS DE EDITAIS DE LICITAÇÃO	-	-	-
1990.99.12.00	RECEITA DE RESGATE DE ANIMAIS	-	-	-
1990.99.99.00	DEMAIS RECEITAS	-	-	-
2000.00.00.00	RECEITAS DE CAPITAL	-	-	-
2100.00.00.00	OPERACOES DE CREDITO	-	-	-
2110.00.00.00	OPERACOES DE CREDITO INTERNAS	-	-	-
2114.00.00.00	OPERAÇÕES DE CRÉDITO INTERNAS - CONTRATUAIS	-	-	-
2114.03.02.00	PROGRAMA SANEAMENTO PARA TODOS-MINDU/SEMOSBH	-	-	-
2114.03.03.00	PRÓ-SANEAMENTO - SISTEMA DE ABAST. DE ÁGUA	-	-	-
2114.05.00.00	OPERAÇÕES DE CRÉDITO INTERNAS PARA PROG. DE MODERNIZ. DA ADM. PÚBLICA	-	-	-
2114.05.01.00	PNAFM - PROG.NAC.APOIO A GESTAO ADM. FISC. MUNIC.	-	-	-
2114.05.02.00	PMAT - PROG. DE MOD. DA ADMINISTRAÇÃO FAZENDÁRIA	-	-	-
2114.99.00.00	OUTRAS OPERAÇÕES DE CRÉDITO INTERNAS - CONTRATUAIS	-	-	-
2114.99.05.00	PROG. SAN. P/TODOS-MANEJO DE ÁGUAS PLUVIAIS-PAC PROMANAUS	-	-	-
2120.00.00.00	OPERACOES DE CREDITO EXTERNAS	-	-	-
2123.00.00.00	OPERACOES DE CREDITO EXTERNAS - CONTRATUAIS	-	-	-
2123.99.00.00	OUTRAS OPERACOES DE CREDITO EXTERNAS - CONTRATUAIS	-	-	-
2123.99.01.00	PROURBIS - PROG.DE DES.URB. E INC.SÓCIO-AMB.DE MANAUS	-	-	-
2123.99.02.00	PRÓ-MANAUS - CAF/SEMOSBH	-	-	-
2200.00.00.00	ALIENACAO DE BENS	-	-	-
2220.00.00.00	ALIENACAO DE BENS IMOVEIS	-	-	-
2300.00.00.00	AMORTIZAÇÃO DE EMPRÉSTIMOS	-	-	-
2300.20.00.00	AMORTIZAÇÃO DE EMPRÉSTIMOS - EM CONTRATO	-	-	-
2400.00.00.00	TRANSFERENCIAS DE CAPITAL	-	-	-
2420.00.00.00	TRANSFERENCIAS INTERGOVERNAMENTAIS	-	-	-
2421.00.00.00	TRANSFERENCIAS DA UNIAO	-	-	-
2421.01.00.00	TRANSFERENCIA DE RECURSOS DO SISTEMA UNICO DE SAUDE - SUS	-	-	-
2421.01.01.00	TRANSFERENCIAS DO SUB-BLOCO DE INVESTIMENTOS	-	-	-
2470.00.00.00	TRANSFERENCIAS DE CONVENIOS	-	-	-
2471.00.00.00	TRANSFERENCIAS DE CONVENIOS DA UNIAO	-	-	-
2471.99.00.00	OUTRAS TRANSFERENCIAS DE CONVENIO DA UNIAO	-	-	-
2471.99.01.00	CONV. MIN. CIDADES Nº 192.785-24/06 - UNID. HAB. - BURITIS I	-	-	-
2471.99.23.00	TRANF. CONV. Nº 013/2004 - SUFRAMA	-	-	-
2471.99.24.00	CONV. MIN. CIDADES Nº 192.786-38/06 - UNID. HAB. - REG. ASSENT.	-	-	-
2471.99.25.00	CONV. MIN. CIDADES Nº 218.698-31/07 - UNID. HAB. - TARUMA	-	-	-
2471.99.31.00	CONV. MIN. CIDADES Nº 231.404-50/07 - HAB. POPULARES	-	-	-
2471.99.32.00	CONV. MIN. CIDADES Nº 251.149-78/09 - URB. VIAS	-	-	-
2471.99.33.00	CONV. MIN. CIDADES Nº 198.133-66/06 - PAV. BURITIS I	-	-	-
2471.99.36.00	FUNASA - Nº 0908/07	-	-	-
2471.99.38.00	FUNASA - Nº 1709/08	-	-	-
2471.99.41.00	CONV. 704.862/09 - M TURISMO - PONTA NEGRA	-	-	-
2471.99.42.00	CR 315.155-38/09 - RECAP. DE VIAS	-	-	-
2471.99.43.00	CR 310.814-94/09 - MCIDADES - RED. ACID. TRANS	-	-	-

**Poder Executivo****Prefeitura de Manaus**

2621 - RECEITA PREVISTA PARA O EXERCÍCIO DE 2012 - INSTITUTO MUNICIPAL DE PLANEJAMENTO URBANO

Código	Especificação	Alíneas Subalíneas	Subfontes Rubricas	Categoria Econômica Fonte
2471.99.44.00	CR 316.169-14/09 - RECAP. DE VIAS	-	-	-
2471.99.46.00	TC 302.560-69/09 - MC/FNHIS - RECAP. BURITIS II	-	-	-
2471.99.50.00	CONVÊNIO FNDE/SEMED - CONSTRUÇÃO DE CRECHES	-	-	-
2472.00.00.00	TRANSFERENCIA DE CONVENIOS DO ESTADO	-	-	-
2472.99.00.00	OUTRAS TRANSFERENCIAS DE CONVENIO DOS ESTADOS	-	-	-
2472.99.01.00	CONV. Nº 010/2007 - ESTADO DO AMAZONAS/GPI/IMTU	-	-	-
9000.00.00.00	DEDUÇÕES DA RECEITA CORRENTE	-	-	-
9700.00.00.00	DEDUÇÕES DAS TRANSFERENCIAS CORRENTES	-	-	-
9720.00.00.00	DEDUÇÕES DAS TRANSFERENCIAS INTERGOVERNAMENTAIS	-	-	-
9721.00.00.00	DEDUÇÕES DAS TRANSFERENCIAS DA UNIAO	-	-	-
9721.01.00.00	DEDUÇÃO DE RECEITA PARA A FORMACAO DO FUNDEB - TRANSF. DA UNIAO	-	-	-
9721.01.02.00	DEDUÇÃO DE RECEITA PARA FORMACAO DO FUNDEB (FPM)	-	-	-
9721.01.05.00	DEDUÇÃO DE RECEITA PARA FORMACAO DO FUNDEB (IPTR)	-	-	-
9721.36.01.00	DEDUÇÃO PARA O FUNDEB - LC N 87/96	-	-	-
9722.00.00.00	DEDUÇÃO DAS TRANSFERENCIAS DOS ESTADOS	-	-	-
9722.01.00.00	DEDUÇÃO DE RECEITA - TRANSFERENCIAS DOS ESTADOS	-	-	-
9722.01.01.00	DEDUÇÃO DE RECEITA PARA FORMACAO DO FUNDEB (ICMS)	-	-	-
9722.01.02.00	DEDUÇÃO DE RECEITA PARA FORMACAO DO FUNDEB (IPVA)	-	-	-
9722.01.04.00	DEDUÇÃO DE RECEITA PARA FORMACAO DO FUNDEB (IPI - EXPORTAÇÃO)	-	-	-
9919.15.00.00	DEDUÇÃO DE RECEITA DO FUNSET	-	-	-
9990.01.00.00	DEDUÇÃO DE MULTAS POR AUTO DE INFRAÇÃO	-	-	-
			Total	12.832.000

Considerando que o Orçamento do(a) INSTITUTO MUNICIPAL DE PLANEJAMENTO URBANO é de R\$ 0. O total de R\$ 12.832.000 refere-se a transferências do Município.

ORÇAMENTO 2012

PROGRAMA DE TRABALHO

ÓRGÃO: 560201 - INSTITUTO MUNICIPAL DE PLANEJAMENTO URBANO

R\$ 1,00

CÓDIGO	ESPECIFICAÇÃO	PROJETO	ATIVIDADE	OPERAÇÕES ESPECIAIS	CONTINGÊNCIA
15.122.1105.4065	MANUTENÇÃO E CONSERVAÇÃO DO PARQUE CIDADE DA CRIANÇA COORDENAR, GERENCIAR, CONTROLAR E FISCALIZAR AS CONDIÇÕES DE USO E EXPLORAÇÃO DO PARQUE CIDADE DA CRIANÇA, DE ACORDO COM AS REGRAS DE FUNCIONAMENTO, ATRIBUIÇÕES E COMPETÊNCIAS, BEM COMO OUTRAS NECESSÁRIAS AO FIEL CUMPRIMENTO DO DECRETO Nº 1232, DE 14/09/2011		50.000		
15.122.4002.4030	CONTRATAÇÃO DE SERVIÇOS PARA MANUTENÇÃO FUNCIONAL MANUTENÇÃO DE TODAS AS CONTRATAÇÕES DE SERVIÇOS REALIZADAS PELO IMPLURB, AS QUAIS NÃO ESTEJAM INCLUSAS NOS PROGRAMAS FINALÍSTICOS OU AQUELAS QUE NÃO TENHAM CLASSIFICAÇÃO ESPECÍFICA.		1.052.000		
15.122.4002.4031	SUPRIMENTOS DE MATERIAIS OU EQUIPAMENTOS PARA MANUTENÇÃO FUNCIONAL AQUISIÇÃO DE MATERIAIS OU EQUIPAMENTOS AS QUAIS NÃO ESTEJAM INCLUSAS NOS PROGRAMAS FINALÍSTICOS OU QUE NÃO TENHA CLASSIFICAÇÃO ESPECÍFICA.		740.000		
15.122.4002.4035	FOLHA DE PESSOAL E ENCARGOS SOCIAIS CONTEMPLAR TODAS AS DESPESAS PAGAS DIRETAMENTE NA FOLHA DE PESSOAL AOS SERVIDORES (DE NATUREZA REMUNERATÓRIA OU INDENIZATÓRIA), AS OBRIGAÇÕES PATRONAIS E DEMAIS DESPESAS DESSA NATUREZA.		12.523.000		
15.125.1048.4045	FISCALIZAÇÃO E INSPEÇÃO DE OBRAS E POSTURAS MANter AÇÕES DE FISCALIZAÇÃO DE OBRAS E INSPEÇÃO DE POSTURAS, MANter O SISTEMA DE GEOPROCESSAMENTO VISANDO A MELHORIA DOS CONTROLES DE ORDEM PÚBLICA E SOCIAL ADOTADOS PELO IMPLURB, ATUALIZAÇÃO DE LICENÇA DE SOFTWARE PARA USO EM ANÁLISE DE PROJETOS ARQUITETÔNICOS E LICENCIAMENTO DE OBRAS, CERTIDÃO DE INFORMAÇÃO TÉCNICA E LEVANTAMENTO DO USO E PARCELAMENTO DO SOLO.		695.000		
15.128.1050.4044	CAPACITAÇÃO DE SERVIDORES EM GESTÃO ADMINISTRATIVA, ARQUITETURA E URBANISMO E ENGENHARIA QUALIFICAR OS SERVIDORES DAS ÁREAS TÉCNICAS E ADMINISTRATIVAS DO IMPLURB, ATRAVÉS DE CURSOS DE ATUALIZAÇÃO E ESPECIALIZAÇÃO OBJETIVANDO A CAPACITAÇÃO DOS MESMOS.		341.000		
15.451.1045.4033	HABITE-SE FÁCIL APOIO TÉCNICO À POPULAÇÃO DE BAIXA RENDA PARA A RETIRADA DE TODA DOCUMENTAÇÃO NECESSÁRIA À EXPEDIÇÃO DO HABITE-SE		75.000		
15.451.1045.4037	PROGRAMA "SUA PREFEITURA" PROMOVER APOIO TÉCNICO GRATUITO DE SERVIÇOS DE ARQUITETURA E ENGENHARIA, LEGALIZAÇÃO DE MORÁDIAS FINANCIADAS PELO SISTEMA FINANCEIRO DE HABITAÇÃO, APROVAÇÃO DE PROJETOS COM A EMISSÃO DE ALVARÁS E HABITE-SE PERTENCENTES DOS MODELOS PERTENCENTES AO PROGRAMA.		190.000		
15.451.1045.4043	REGULARIZAÇÃO FUNDIÁRIA LEVANTAMENTO TOPOGRÁFICO DAS ÁREAS A SEREM BENEFICIADAS COM A TITULAÇÃO, CADASTRAMENTO, EMISSÃO E ENTREGA DE TÍTULOS, ELABORAÇÃO DE PROJETOS DE URBANIZAÇÃO DOS BAIRROS, DIVULGAÇÃO DAS AÇÕES PARA REGULARIZAÇÃO FUNDIÁRIA, IMPLEMENTAÇÃO DE BANCO DE DADOS DAS ÁREAS REGULARIZADAS.		210.000		
15.451.1048.4039	PLANEJAMENTO E GEOPROCESSAMENTO URBANO ESTRUTURAR AS UNIDADES DA CPU COM EQUIPAMENTOS E MATERIAIS DE CONSUMO E PERMANENTE; ELABORAR PLANOS INTEGRADOS E SETORIAIS; ELABORAR PLANOS, PROGRAMAS E PROJETOS DE INTERESSE DO MUNICÍPIO; PROMOVER AÇÕES P/ O DESENVOLVIMENTO DAS REGIÕES URBANAS; DESENVOLVER O SISTEMA DE GEOPROCESSAMENTO URBANO, O SISTEMA DE INFORMAÇÕES URBANAS E O SISTEMA DE FINANCIAMENTO METROPOLITANO; ASSESSORAR O CMDU E O CTPCU; DISCIPLINAR OS ESPAÇOS URBANOS DO MUNICÍPIO; PROMOVER ESTUDOS E PESQUISAS PARA ATUALIZAÇÃO DO PDI; IMPLEMENTAR E MANter BIBLIOTECA VIRTUAL DO IMPLURB; PROMOVER AÇÕES DE VALORIZAÇÃO DO PATRIMÔNIO EDIFICADO TAIS COMO: RESGATAR, REVITALIZAR, PRESERVAR E FISCALIZAR O PATRIMÔNIO HISTÓRICO EDIFICADO COM ATIVIDADES DE ATUALIZAÇÃO E CONTROLE DO CADASTRO DAS UNIDADES HISTÓRICAS DO MUNICÍPIO DE MANAUS; FISCALIZAÇÃO E ELABORAÇÃO DE PROJETOS DE REVITALIZAÇÃO, PROMOÇÃO DE CAMPANHAS, SEMINÁRIOS E PUBLICAÇÕES; PROMOVER AÇÕES PARA A ATUALIZAÇÃO DO PLANO DIRETOR DO MUNICÍPIO DE MANAUS, OBJETIVANDO UM PROCESSO INTEGRADO E CONTÍNUO A FIM DE QUE SE ELABOREM PROPOSTAS QUE ABRANJAM AS NECESSIDADES DA COMUNIDADE LOCAL DENTRO DE UM CONJUNTO DE PRIORIDADES E DE POLÍTICAS PÚBLICAS VOLTADAS PARA O DESENVOLVIMENTO URBANO.		1.597.000		
15.451.1048.4041	GERENCIAMENTO E ATUALIZAÇÃO PERMANENTE DA SINALIZAÇÃO DE LOGRADOUROS GERENCIAR AS ATIVIDADES DE RECONHECIMENTO E DENOMINAÇÃO DE LOGRADOUROS E NUMERAÇÃO DE EDIFICAÇÕES, PROMOVER O ESTUDO E ELABORAÇÃO DE PROJETOS, OBJETIVANDO A SINALIZAÇÃO URBANA. CADASTRAMENTO DOS LOGRADOUROS PÚBLICOS, FACILITAR O ACESSO/VISITAÇÃO DA POPULAÇÃO AOS DADOS DE LOGRADOUROS.		380.000		
15.451.1049.4040	PROMOÇÃO DA MOBILIDADE URBANA PROMOVER A MOBILIDADE URBANA ATRAVÉS DE AÇÕES PARA A EDUCAÇÃO URBANA, POR MEIO DE CAMPANHAS INSTITUCIONAIS, EDUCATIVAS E INFORMATIVAS JUNTO À POPULAÇÃO DO MUNICÍPIO DE MANAUS, ENTIDADES E DEMAIS ÓRGÃOS DAS NORMAS URBANÍSTICAS, VISANDO O ORDENAMENTO E O CRESCIMENTO DA CIDADE DE MANAUS; PROMOVER AÇÕES VOLTADAS PARA A CIRCULAÇÃO DE PEDESTRES, PRESERVAÇÃO E A MANUTENÇÃO DOS ESPAÇOS URBANOS PARA MELHORIA DA QUALIDADE DE VIDA E DE TODOS OS USUÁRIOS DOS ESPAÇOS URBANOS DO MUNICÍPIO DE MANAUS.		169.000		
				TOTAL GERAL	18.032.000

560201 INSTITUTO MUNICIPAL DE PLANEJAMENTO URBANO
2622 DETALHAMENTO ORÇAMENTARIO POR ESFERA2012
R\$ 1,00

ESFERA	PROGRAMA	FU	SFU	T	PESSOAL E JUROS E ENCARGOS ENCARGOS	OUTRAS DESPESAS DA DÍVIDA	INVESTIMENTO	INVERSOES FINANCEIRAS	AMORTIZACAO DA DÍVIDA	TOTAL
FISCAL										
1045	PROGRAMA HABITACIONAL DE INTERESSE SOCIAL E FUNDIÁRIO									
4033	HABITE-SE FÁCIL		15	451	A	75.000				75.000
4037	PROGRAMA "SUA PREFEITURA"		15	451	A	190.000				190.000
4043	REGULARIZAÇÃO FUNDIÁRIA		15	451	A	160.000	50.000			210.000
1048	GESTÃO DO PLANEJAMENTO E GEOPROCESSAMENTO URBANO									
4039	PLANEJAMENTO E GEOPROCESSAMENTO URBANO		15	451	A	1.541.000	56.000			1.597.000
4041	GERENCIAMENTO E ATUALIZAÇÃO PERMANENTE DA SINALIZAÇÃO DE LOGRADOUROS		15	451	A	250.000	140.000			390.000
4045	FISCALIZAÇÃO E INSPEÇÃO DE OBRAS E OBRUTAS		15	125	A	588.000	107.000			695.000
1049	GESTÃO DE MOBILIDADE URBANA									
4040	PROMOÇÃO DA MOBILIDADE URBANA		15	451	A	120.000	49.000			169.000
1050	PROMOÇÃO DA FORMAÇÃO PROFISSIONAL DO SERVIDOR MUNICIPAL									
4044	CAPACITAÇÃO DE SERVIDORES EM GESTÃO ADMINISTRATIVA, ARQUITETURA E URBANISMO E ENGENHARIA		15	128	A	341.000				341.000
1105	GESTÃO DE BENS PÚBLICOS									
4065	MANUTENÇÃO E CONSERVAÇÃO DO PARQUE CIDADE DA CRIANÇA		15	122	A	40.000	10.000			50.000
4002	PROGRAMA DE GESTÃO ADMINISTRATIVA									
4030	CONTRATAÇÃO DE SERVIÇOS PARA MANUTENÇÃO FUNCIONAL		15	122	A	1.052.000				1.052.000
4031	SUPRIMENTOS DE MATERIAIS OU EQUIPAMENTOS PARA MANUTENÇÃO FUNCIONAL		15	122	A	550.000	190.000			740.000
4035	FOLHA DE PESSOAL E ENCARGOS SOCIAIS		15	122	A	12.240.000	283.000			12.523.000
TOTAL GERAL DA ESFERA					12.240.000	5.190.000	602.000			18.032.000
TOTAL GERAL DA UNIDADE					12.240.000	5.190.000	602.000			18.032.000
FU - FUNÇÃO										
SFU - SUBFUNÇÃO										
T - TIPO DA AÇÃO: P - PROJETO										
A - ATIVIDADE										
E - OPERAÇÕES ESPECIAIS										
O - OUTRAS AÇÕES										

FUNDO MUNICIPAL DE DESENVOLVIMENTO URBANO



Prefeitura de Manaus
Lei Orçamentária Anual - LOA 2012
2634 - Atribuições e Legislação

Órgão

560901 FUNDO MUNICIPAL DE DESENVOLVIMENTO URBANO

Atribuições:

- EXECUÇÃO DE INVESTIMENTO EM ESTRUTURA E INFRA-ESTRUTURA URBANA, COM VISTAS À PROMOÇÃO DO DESENVOLVIMENTO URBANO, TAIS COMO:
- A EXECUÇÃO DE REDE DE DRENAGEM PLUVIAL;
- A EXECUÇÃO DE REDE DE ENERGIA ELÉTRICA/ILUMINAÇÃO PÚBLICA;
- A CONSTRUÇÃO DE HABITAÇÕES POPULARES; E
- OUTROS INVESTIMENTOS DEFINIDOS PELO CONSELHO MUNICIPAL DE DESENVOLVIMENTO URBANO.

Legislação:

DECRETO MUNICIPAL Nº 2.570, DE 25.11.94;
DECRETO MUNICIPAL Nº 2.585, DE 09.12.94;
LEI MUNICIPAL Nº 311, DE 10.11.95;
LEI MUNICIPAL Nº 470, DE 21.01.99.



Poder Executivo
Prefeitura de Manaus

2621 - RECEITA PREVISTA PARA O EXERCÍCIO DE 2012 - FUNDO MUNICIPAL DE DESENVOLVIMENTO URBANO

Código	Especificação	Alíneas Subalíneas	Subfontes Rubricas	Categoria Econômica Fonte
1000.00.00.00	RECEITAS CORRENTES			2.007.000
1100.00.00.00	RECEITA TRIBUTÁRIA			-
1110.00.00.00	IMPOSTOS		-	-
1112.00.00.00	IMPOSTO SOBRE O PATRIMÔNIO E A RENDA		-	-
1112.02.00.00	IMPOSTO SOBRE A PROPRIEDADE PREDIAL E TERRITORIAL URBANA		-	-
1112.02.01.00	IMPOSTO PREDIAL		-	-
1112.02.02.00	IMPOSTO TERRITORIAL		-	-
1112.04.00.00	IMPOSTO SOBRE A RENDA E PROVENTOS DE QUALQUER NATUREZA		-	-
1112.08.00.00	IMPOSTO SOBRE A TRANSMISSÃO DE BENS IMOVEIS -ITBI		-	-
1113.00.00.00	IMPOSTO SOBRE A PRODUÇÃO E A CIRCULAÇÃO		-	-
1113.05.00.00	IMPOSTO SOBRE SERVIÇOS DE QUALQUER NATUREZA		-	-
1120.00.00.00	TAXAS		-	-
1121.00.00.00	TAXAS PELO EXERCÍCIO DO PODER DE POLÍCIA		-	-
1121.25.00.00	TAXA DE LICENÇA PARA FUNC. DE ESTAB. COMERC., IND. E PREST. DE SERVIÇOS		-	-
1121.25.01.00	TAXA DE LOCALIZAÇÃO		-	-
1121.25.02.00	TAXA DE VERIFICAÇÃO DE FUNCIONAMENTO REGULAR		-	-
1121.26.00.00	TAXA DE PUBLICIDADE COMERCIAL		-	-
1121.27.00.00	TAXA DE APREENSÃO E DEPÓSITO		-	-
1121.30.00.00	TAXA DE AUTORIZAÇÃO DE FUNCIONAMENTO DE TRANSPORTE		-	-
1121.31.00.00	TAXA DE UTILIZAÇÃO DE ÁREA DE DOMÍNIO PÚBLICO		-	-

**Poder Executivo****Prefeitura de Manaus**

2621 - RECEITA PREVISTA PARA O EXERCÍCIO DE 2012 - FUNDO MUNICIPAL DE DESENVOLVIMENTO URBANO

Código	Especificação	Álineas Subalíneas	Subfontes Rubricas	Categoria Econômica Fonte
1122.00.00.00	TAXAS PELA PRESTACAO DE SERVICOS	-	-	-
1122.09.00.00	TAXAS DE PRESTACAO DE SERVICOS PUBLICOS	-	-	-
1122.26.00.00	TAXAS DE CONSERVAÇÃO DA RODOVIÁRIA	-	-	-
1122.90.00.00	TAXA DE LIMPEZA PUBLICA	-	-	-
1122.90.01.00	COLETA DE LIXO	-	-	-
1200.00.00.00	RECEITAS DE CONTRIBUICOES	-	-	-
1220.00.00.00	CONTRIBUICOES ECONOMICAS	-	-	-
1220.99.00.00	OUTRAS CONTRIBUICOES ECONOMICAS	-	-	-
1220.99.03.00	CONTRIB. ECONOMICA P/ O DESENV. ECONOMICO LOCAL	-	-	-
1230.01.00.00	CONTRIBUIÇÃO PARA CUSTEIO DE ILUMINAÇÃO PÚBLICA -COSIP	-	-	-
1300.00.00.00	RECEITA PATRIMONIAL	-	-	332.000
1310.00.00.00	RECEITAS IMOBILIARIAS	-	-	-
1320.00.00.00	RECEITAS DE VALORES MOBILIARIOS	-	332.000	-
1330.00.00.00	RECEITA DE CONCESSOES E PERMISSOES	-	-	-
1600.00.00.00	RECEITAS DE SERVICOS	-	-	-
1600.13.01.00	SERVIÇOS INSCRIÇÃO CONCURSOS PÚBLICOS	-	-	-
1600.14.00.00	SERVICOS DE INSPECAO E FISCALIZACAO	-	-	-
1600.14.01.00	SERVICOS DE INSPECAO E FISCALIZACAO DE OBRAS	-	-	-
1600.14.02.00	SERVIÇO DE INSPEÇÃO E FISCALIZAÇÃO SANITÁRIA	-	-	-
1700.00.00.00	TRANSFERENCIAS CORRENTES	-	-	-
1720.00.00.00	TRANSFERENCIAS INTERGOVERNAMENTAIS	-	-	-
1721.00.00.00	TRANSFERENCIAS DA UNIAO	-	-	-
1721.01.00.00	PARTICIPACAO NA RECEITA DA UNIAO	-	-	-
1721.01.02.00	COTA-PARTE DO FUNDO DE PARTICIPACAO DOS MUNICIPIOS - FPM	-	-	-
1721.01.05.00	COTA-PARTE DO IMPOSTO SOBRE A PROPRIEDADE TERRITORIAL RURAL	-	-	-
1721.01.32.00	COTA-PARTE IMPOSTO SOBRE OURO	-	-	-
1721.22.00.00	TRANSF. DA COMPENSACAO FINANC. P/ EXPLOR. DE RECUR. NATURAIS	-	-	-
1721.22.20.00	COTA-PARTE DA COMPENS. FINANC. DE REC. MINERAIS - CFEM	-	-	-
1721.22.30.00	COTA-PARTE ROYALTIES - COMPENS. FINANC. P/ PROD. DE PETROLEO	-	-	-
1721.22.70.00	COTA-PARTE DO FUNDO ESPECIAL DO PETROLEO - FEP	-	-	-
1721.33.00.00	TRANSFERENCIA DE RECURSOS DO SISTEMA UNICO DE SAUDE - SUS	-	-	-
1721.33.10.00	ATENCAO BASICA	-	-	-
1721.33.13.00	MEDIA E ALTA COMPLEX. AMBULATORIAL E HOSPITALAR	-	-	-
1721.33.14.00	VIGILANCIA EM SAUDE	-	-	-
1721.33.34.00	PROGRAMA DE ASSISTENCIA FARMACEUTICA FEDERAL	-	-	-
1721.33.35.00	GESTAO DO SUS	-	-	-
1721.34.00.00	TRANSF. DE RECUR. DO FUNDO NAC. DE ASSIST. SOCIAL - FNAS	-	-	-
1721.34.10.00	TR 803/MPAS/SEAS/00 PROJETO AGENTE JOVEM	-	-	-
1721.34.13.00	TR 136/2004/MAS/PMM - PROGRAMA SENTINELA	-	-	-
1721.34.14.00	TERMO DE CONVÊNIO 628/03 - PROGR. PAIF REDENÇÃO	-	-	-
1721.34.17.00	TR 77 MPAS/SEAS/02 - PROT. SOC. - FUND. DR. THOMAS	-	-	-
1721.34.18.00	TR 77 MPAS/SEAS/02 - PROT. SOCIAL ESPECIAL/PPD	-	-	-
1721.34.20.00	TR 717 MPAS/SEAS/00 - PETI - JORNADA AMPLIADA	-	-	-
1721.34.21.00	ÍNDICE DE GESTÃO DESCENTRALIZADA - IGD	-	-	-
1721.35.00.00	TRANSF. DE RECUR. DO FUNDO NAC. DO DESENV. DA EDUC. - FNDE	-	-	-
1721.35.01.00	TRANSFERENCIAS DO SALARIO-EDUCACAO	-	-	-
1721.35.03.00	PROG. NAC. DE ALIMENT. ESCOLAR - PNAE	-	-	-
1721.35.04.00	PROG. NAC. DE APOIO AO TRANSP. DO ESCOLAR- PNATE- ENS. FUNDAMENTAL	-	-	-
1721.35.09.00	PROG. NAC. DE ALIM. ESCOLAR P/ PRE-ESCOLA - PNAP	-	-	-
1721.35.10.00	PROG. NAC. DE ALIM. ESCOLAR P/ CRECHE - PNAC	-	-	-
1721.35.11.00	PROG. NAC. DE ALIMENTAÇÃO ESCOLAR P/ INDÍGENA - PNAEI	-	-	-
1721.35.12.00	PROGRAMA PROJovem URBANO	-	-	-
1721.35.13.00	PROG. NAC. ALIMENTAÇÃO ESCOLAR -EJA - PNAE EJA	-	-	-
1721.35.14.00	PROG. NAC. ALIMENTAÇÃO ESCOLAR - ENSINO MÉDIO- PNAEM	-	-	-
1721.35.15.00	PROG. NAC. ALIM. ESCOLAR - PNAE - FUNDO MAIS EDUCAÇÃO	-	-	-
1721.36.01.00	TRANSFERÊNCIA FINANCEIRA DO ICMS - DESONERAÇÃO - LC 87/96	-	-	-
1722.00.00.00	TRANSFERENCIAS DOS ESTADOS	-	-	-
1722.01.00.00	PARTICIPACAO NA RECEITA DOS ESTADOS	-	-	-
1722.01.01.00	COTA-PARTE DO ICMS	-	-	-
1722.01.02.00	COTA-PARTE DO IPVA	-	-	-
1722.01.04.00	COTA-PARTE DO IPI SOBRE EXPORTACAO	-	-	-
1722.01.13.00	COTA-PARTE DA CONTRIB. DE INTERV. NO DOMINIO ECONOMICO - CIDE	-	-	-
1722.22.00.00	TRANSFERENCIA DA COTA-PARTE DA COMPENSACAO FINANCEIRA (25%)	-	-	-
1722.22.30.00	ROYALTIES DA PETROBRAS - LEI 7990/89, ART. 9	-	-	-
1722.33.00.00	TRANSF. DE RECUR. DO ESTADO P/ PROG. DE SAUDE - REPAS. FUNDO A FUNDO	-	-	-
1722.33.33.00	ASSISTENCIA FARMACEUTICA ESTADUAL	-	-	-
1724.00.00.00	TRANSFERENCIAS MULTIGOVERNAMENTAIS	-	-	-
1724.01.00.00	TRANSFERENCIAS DE RECURSOS DO FUNDEB	-	-	-
1724.01.01.00	CONTRIBUICOES AO FUNDEB	-	-	-
1724.01.02.00	EXCESSO FUNDEB	-	-	-
1724.02.00.00	TRANSF. DE RECURSOS DA COMP. DA UNIAO AO FUNDEB	-	-	-
1760.00.00.00	TRANSFERENCIAS DE CONVENIOS	-	-	-
1761.00.00.00	TRANSFERENCIA DE CONVENIOS DA UNIAO	-	-	-
1761.99.00.00	OUTRAS TRANSF. DE CONVENIOS DA UNIAO	-	-	-
1761.99.01.00	TERMO DE COOPERAÇÃO E PARCERIA-CEF/PMM/IMPLURB	-	-	-
1761.99.23.00	TRANSF. CONVÊNIO MTE - SINE MANAUS	-	-	-
1761.99.33.00	TRANSF. CONV. MTE - CENTRO PÚBLICO DE ECONOMIA SOLIDÁRIA	-	-	-
1761.99.39.00	CR 0254.495.35/2008 MINISTÉRIO DO TURISMO - IMPLURB	-	-	-
1761.99.40.00	CONVÊNIO Nº 746413/2010	-	-	-
1900.00.00.00	OUTRAS RECEITAS CORRENTES	-	-	1.675.000
1910.00.00.00	MULTAS E JUROS DE MORA	-	-	-
1911.00.00.00	MULTA E JUROS DE MORA DOS TRIBUTOS	-	-	-
1911.38.00.00	MULTAS E JUROS DE MORA DOS TRIBUTOS - IPTU	-	-	-
1911.39.00.00	MULTAS E JUROS DE MORA DOS TRIBUTOS - ITBI	-	-	-
1911.40.00.00	MULTAS E JUROS DE MORA DOS TRIBUTOS - ISS	-	-	-
1911.99.00.00	MULTAS E JUROS DE MORA - OUTROS TRIBUTOS	-	-	-
1913.00.00.00	MULTAS E JUROS DE MORA DA DIVIDA ATIVA DOS TRIBUTOS	-	-	-
1913.11.00.00	MULTAS E JUROS DE MORA DA DIV. ATIVA DO IPTU	-	-	-
1913.12.00.00	MULTAS E JUROS DE MORA DA DIV. ATIVA S/ ITBI	-	-	-
1913.13.00.00	MULTAS E JUROS DE MORA DA DIV. ATIVA DO ISS	-	-	-
1913.99.00.00	MULTAS E JUROS DE MORA DA DIV. ATIVA OUTROS TRIBUTOS	-	-	-
1918.99.00.00	OUTRAS MULTAS E JUROS DE MORA	-	-	-
1919.00.00.00	MULTAS DE OUTRAS ORIGENS	-	-	-
1919.10.00.00	MULTAS PREVISTAS NA LEGISLAÇÃO SANITÁRIA	-	-	-
1919.15.00.00	MULTAS PREVISTAS NA LEGISLAÇÃO DE TRÂNSITO	-	-	-

**Poder Executivo****Prefeitura de Manaus**

2621 - RECEITA PREVISTA PARA O EXERCÍCIO DE 2012 - FUNDO MUNICIPAL DE DESENVOLVIMENTO URBANO

Código	Especificação	Alíneas Subalíneas	Subfontes Rubricas	Categoria Econômica Fonte
1919.28.00.00	MULTAS DECOR. DA OPER. DO TRANSP. ROD. DE PASSAG. E CARGAS	-	-	-
1919.99.00.00	OUTRAS MULTAS	-	-	-
1920.00.00.00	INDENIZACOES E RESTITUICOES	-	-	-
1920.01.00.00	INDENIZACOES E RESTITUICOES	-	-	-
1930.00.00.00	RECEITA DA DÍVIDA ATIVA	-	-	-
1931.00.00.00	RECEITA DA DÍVIDA ATIVA TRIBUTARIA	-	-	-
1931.11.00.00	RECEITA DA DÍVIDA ATIVA DO IPTU	-	-	-
1931.12.00.00	RECEITA DA DÍVIDA ATIVA DO ITBI	-	-	-
1931.13.00.00	RECEITA DA DÍVIDA ATIVA DO ISS	-	-	-
1931.99.00.00	RECEITA DA DÍVIDA ATIVA DE OUTROS TRIBUTOS	-	-	-
1990.00.00.00	RECEITAS DIVERSAS	-	1.675.000	-
1990.99.00.00	OUTRAS RECEITAS	1.675.000	-	-
1990.99.01.00	FMDMA - LEI	-	-	-
1990.99.02.00	RECEITA DE PRECO DO D.O.M.	-	-	-
1990.99.03.00	FEIRAS E MERCADOS	-	-	-
1990.99.04.00	ENTRADA DE EXPEDIENTE	-	-	-
1990.99.05.00	RECEITA DE CEMITERIOS	-	-	-
1990.99.07.00	DEMAIS RECEITAS	1.675.000	-	-
1990.99.08.00	RECEITA DE DOACOES	-	-	-
1990.99.11.00	VENDAS DE EDITAIS DE LICITAÇÃO	-	-	-
1990.99.12.00	RECEITA DE RESGATE DE ANIMAIS	-	-	-
1990.99.99.00	DEMAIS RECEITAS	-	-	-
2000.00.00.00	RECEITAS DE CAPITAL	-	-	-
2100.00.00.00	OPERACOES DE CREDITO	-	-	-
2110.00.00.00	OPERACOES DE CREDITO INTERNAS	-	-	-
2114.00.00.00	OPERAÇÕES DE CRÉDITO INTERNAS - CONTRATUAIS	-	-	-
2114.03.02.00	PROGRAMA SANEAMENTO PARA TODOS-MINDU/SEMOSBH	-	-	-
2114.03.03.00	PRÓ-SANEAMENTO - SISTEMA DE ABAST. DE ÁGUA	-	-	-
2114.05.00.00	OPERAÇÕES DE CRÉDITO INTERNAS PARA PROG. DE MODERNIZ. DA ADM. PÚBLICA	-	-	-
2114.05.01.00	PNAFM - PROG.NAC.APOIO A GESTAO ADM. FISC. MUNIC.	-	-	-
2114.05.02.00	PMAT - PROG. DE MOD. DA ADMINISTRAÇÃO FAZENDÁRIA	-	-	-
2114.99.00.00	OUTRAS OPERAÇÕES DE CRÉDITO INTERNAS - CONTRATUAIS	-	-	-
2114.99.05.00	PROG. SAN. P/TODOS-MANEJO DE ÁGUAS PLUVIAIS-PAC PROMANAUS	-	-	-
2120.00.00.00	OPERACOES DE CREDITO EXTERNAS	-	-	-
2123.00.00.00	OPERACOES DE CREDITO EXTERNAS - CONTRATUAIS	-	-	-
2123.99.00.00	OUTRAS OPERACOES DE CREDITO EXTERNAS - CONTRATUAIS	-	-	-
2123.99.01.00	PROURBIS - PROG.DE DES.URB. E INC.SÓCIO-AMB.DE MANAUS	-	-	-
2123.99.02.00	PRÓ-MANAUS - CAF/SEMOSBH	-	-	-
2200.00.00.00	ALIENACAO DE BENS	-	-	-
2220.00.00.00	ALIENACAO DE BENS IMOVEIS	-	-	-
2300.00.00.00	AMORTIZAÇÃO DE EMPRÉSTIMOS	-	-	-
2300.20.00.00	AMORTIZAÇÃO DE EMPRÉSTIMOS - EM CONTRATO	-	-	-
2400.00.00.00	TRANSFERENCIAS DE CAPITAL	-	-	-
2420.00.00.00	TRANSFERENCIAS INTERGOVERNAMENTAIS	-	-	-
2421.00.00.00	TRANSFERENCIAS DA UNIAO	-	-	-
2421.01.00.00	TRANSFERENCIA DE RECURSOS DO SISTEMA UNICO DE SAUDE - SUS	-	-	-
2421.01.01.00	TRANSFERENCIAS DO SUB-BLOCO DE INVESTIMENTOS	-	-	-
2470.00.00.00	TRANSFERENCIAS DE CONVENIOS	-	-	-
2471.00.00.00	TRANSFERENCIAS DE CONVENIOS DA UNIAO	-	-	-
2471.99.00.00	OUTRAS TRANSFERENCIAS DE CONVENIO DA UNIAO	-	-	-
2471.99.01.00	CONV. MIN. CIDADES Nº 192.785-24/06 - UNID. HAB. - BURITIS I	-	-	-
2471.99.23.00	TRANF. CONV. Nº 013/2004 - SUFRAMA	-	-	-
2471.99.24.00	CONV. MIN. CIDADES Nº 192.786-38/06 - UNID. HAB. - REG. ASSENT.	-	-	-
2471.99.25.00	CONV. MIN. CIDADES Nº 218.698-31/07 - UNID. HAB. - TARUMA	-	-	-
2471.99.31.00	CONV. MIN. CIDADES Nº 231.404-50/07 - HAB. POPULARES	-	-	-
2471.99.32.00	CONV. MIN. CIDADES Nº 251.149-78/09 - URB. VIAS	-	-	-
2471.99.33.00	CONV. MIN. CIDADES Nº 198.133-66/06 -PAV. BURITIS I	-	-	-
2471.99.36.00	FUNASA - Nº 0908/07	-	-	-
2471.99.38.00	FUNASA - Nº 1709/08	-	-	-
2471.99.41.00	CONV. 704.862/09 - M TURISMO - PONTA NEGRA	-	-	-
2471.99.42.00	CR 315.155-38/09 - RECAP. DE VIAS	-	-	-
2471.99.43.00	CR 310.814-94/09 - MCIDADES - RED. ACID. TRANS	-	-	-
2471.99.44.00	CR 316.169-14/09 - RECAP. DE VIAS	-	-	-
2471.99.46.00	TC 302.560-69/09 - MC/FNHIS - RECAP. BURITIS II	-	-	-
2471.99.50.00	CONVÊNIO FNDE/SEMED - CONSTRUÇÃO DE CRECHES	-	-	-
2472.00.00.00	TRANSFERENCIA DE CONVENIOS DO ESTADO	-	-	-
2472.99.00.00	OUTRAS TRANSFERENCIAS DE CONVENIO DOS ESTADOS	-	-	-
2472.99.01.00	CONV. Nº 010/2007 - ESTADO DO AMAZONAS/GPI/IMTU	-	-	-
9000.00.00.00	DEDUCOES DA RECEITA CORRENTE	-	-	-
9700.00.00.00	DEDUCOES DAS TRANSFERENCIAS CORRENTES	-	-	-
9720.00.00.00	DEDUCOES DAS TRANSFERENCIAS INTERGOVERNAMENTAIS	-	-	-
9721.00.00.00	DEDUCOES DAS TRANSFERENCIAS DA UNIAO	-	-	-
9721.01.00.00	DEDUCAO DE RECEITA PARA A FORMACAO DO FUNDEB - TRANSF. DA UNIAO	-	-	-
9721.01.02.00	DEDUCAO DE RECEITA PARA FORMACAO DO FUNDEB (FPM)	-	-	-
9721.01.05.00	DEDUCAO DE RECEITA PARA FORMACAO DO FUNDEB (IPTU)	-	-	-
9721.36.01.00	DEDUÇÃO PARA O FUNDEB - LC N 87/96	-	-	-
9722.00.00.00	DEDUCAO DAS TRANSFERENCIAS DOS ESTADOS	-	-	-
9722.01.00.00	DEDUCAO DE RECEITA - TRANSFERENCIAS DOS ESTADOS	-	-	-
9722.01.01.00	DEDUCAO DE RECEITA PARA FORMACAO DO FUNDEB (ICMS)	-	-	-
9722.01.02.00	DEDUCAO DE RECEITA PARA FORMACAO DO FUNDEB (IPVA)	-	-	-
9722.01.04.00	DEDUCAO DE RECEITA PARA FORMACAO DO FUNDEB (IPI - EXPORTAÇÃO)	-	-	-
9919.15.00.00	DEDUCAO DE RECEITA DO FUNSET	-	-	-
9990.01.00.00	DEDUCAO DE MULTAS POR AUTO DE INFRAÇÃO	-	-	-
			Total	2.007.000

Considerando que o Orçamento do(a) FUNDO MUNICIPAL DE DESENVOLVIMENTO URBANO é de R\$ 0. O total de R\$ 2.007.000 refere-se a transferências do Município.

ORÇAMENTO 2012
PROGRAMA DE TRABALHO
ÓRGÃO: 560901 - FUNDO MUNICIPAL DE DESENVOLVIMENTO URBANO

R\$ 1,00

CÓDIGO	ESPECIFICAÇÃO	PROJETO	ATIVIDADE	OPERAÇÕES ESPECIAIS	CONTINGÊNCIA
15.451.1070.4047	GESTÃO DO DESENVOLVIMENTO URBANO E AMBIENTAL				
	PROMOÇÃO DE INVESTIMENTOS EM ESTRUTURA E INFRAESTRUTURA URBANA, DEVIDAMENTE AUTORIZADOS PELO CONSELHO MUNICIPAL DE DESENVOLVIMENTO URBANO-CMDU, NO QUE DISPÕE A LEI Nº311/1995, TAIS COMO: EXECUÇÃO DE REDE DE ABASTECIMENTO E DISTRIBUIÇÃO DE ÁGUA; EXECUÇÃO DE SISTEMA DE ESGOTAMENTO SANITÁRIO; EXECUÇÃO DE REDE DE DRENAGEM PLUVIAL; EXECUÇÃO DE REDE DE ENERGIA ELÉTRICA/ILUMINAÇÃO PÚBLICA; CONSTRUÇÃO DE HABITAÇÕES POPULARES; SANEAMENTO BÁSICO; EQUIPAMENTOS SANITÁRIOS; RECUPERAÇÃO OU A MELHORIA DE UNIDADES HABITACIONAIS; RESTAURAÇÃO DE UNIDADES DE INTERESSE DE PATRIMÔNIO HISTÓRICO; CONSTRUÇÃO DE UNIDADES HABITACIONAIS OU SANITÁRIAS; OUTROS INVESTIMENTOS DEFINIDOS PELO CONSELHO DE DESENVOLVIMENTO URBANO-CMDU.		2.007.000		
TOTAL GERAL					2.007.000

560901 FUNDO MUNICIPAL DE DESENVOLVIMENTO URBANO

2012

2622 DETALHAMENTO ORÇAMENTARIO POR ESPERA

R\$ 1,00

ESFERA	PROGRAMA	FU	SFU	T	PESSOAL E ENCARGOS	JUROS E ENCARGOS DA DÍVIDA	OUTRAS DESPESAS CORRENTES	INVESTIMENTO	INVERSOES FINANCEIRAS	AMORTIZAÇÃO DA DÍVIDA	TOTAL
FISCAL											
	1070 PROGRAMA DE DESENVOLVIMENTO URBANO E AMBIENTAL										
	4047 GESTÃO DO DESENVOLVIMENTO URBANO E AMBIENTAL										
		15	451	A			1.507.000	500.000			2.007.000
TOTAL GERAL DA ESFERA							1.507.000	500.000			2.007.000
TOTAL GERAL DA UNIDADE							1.507.000	500.000			2.007.000
FU - FUNÇÃO											
SFU - SUBFUNÇÃO											
T - TIPO DA AÇÃO: P - PROJETO											
A - ATIVIDADE											
E - OPERAÇÕES ESPECIAIS											
O - OUTRAS AÇÕES											

FUNDAÇÃO MUNICIPAL DE CULTURA E ARTES



Prefeitura de Manaus
 Lei Orçamentária Anual - LOA 2012
 2634 - Atribuições e Legislação

Órgão

580201 FUNDAÇÃO MUNICIPAL DE CULTURA E ARTES

Atribuições:

- I - A PROMOÇÃO, A COORDENAÇÃO, O PLANEJAMENTO, O DESENVOLVIMENTO E A EXECUÇÃO DAS POLÍTICAS PÚBLICAS COM AÇÕES VOLTADAS A PROJETOS E PROGRAMAS RELACIONADOS COM A VALORIZAÇÃO E O RESGATE DA CULTURA, BEM COMO A PRESERVAÇÃO DO PATRIMÔNIO HISTÓRICO ARQUEOLÓGICO, PAISAGÍSTICO, DOCUMENTAL E ARTÍSTICO NO ÂMBITO DA CIDADE DE MANAUS;
- II - O ESTÍMULO, O APERFEIÇOAMENTO E O FORTALECIMENTO DA DIVERSIDADE CULTURAL, EM CONJUNTO COM OUTRAS ESFERAS DE GOVERNO, COM VISTAS A PROMOVER O MUNICÍPIO DE MANAUS COMO PRODUTO CULTURAL LOCAL, REGIONAL, NACIONAL E INTERNACIONAL;
- III - A ADMINISTRAÇÃO DOS ESPAÇOS CULTURAIS DA CIDADE DE MANAUS;
- IV - O FORNECIMENTO DE SUBSÍDIOS PARA A IMPLEMENTAÇÃO DE POLÍTICAS, PROGRAMAS E AÇÕES RELACIONADAS AO DESENVOLVIMENTO CULTURAL E ARTÍSTICO, COM ÊNFASE NAS AÇÕES DE:
- A) IDENTIFICAÇÃO, VALORIZAÇÃO E PROTEÇÃO DOS BENS DE INTERESSE ARTÍSTICO E CULTURAL;
- B) PRESERVAÇÃO, CONSERVAÇÃO, DESENVOLVIMENTO E EXPLORAÇÃO DOS RECURSOS DE VALOR CULTURAL E DO PATRIMÔNIO HISTÓRICO CULTURAL E ARTÍSTICO;
- C) FOMENTO À CRIAÇÃO E À VALORIZAÇÃO DE INICIATIVAS DE PRODUÇÃO CULTURAL NA CIDADE DE MANAUS, COM APOIO A INTERCÂMBIOS CULTURAIS;
- D) PROMOÇÃO OU FACILITAÇÃO DA COMERCIALIZAÇÃO, DA DISTRIBUIÇÃO E DO TRANSPORTE DE OBRAS DE ARTE OU DE VALOR HISTÓRICO.
- V - A PRESTAÇÃO DE:
- A) ASSESSORAMENTO TÉCNICO PARA O DESENVOLVIMENTO DE PROJETOS ARTÍSTICOS, ARQUEOLÓGICOS E DE RESTAURO, DE VALOR CULTURAL E HISTÓRICO;
- B) APOIO TÉCNICO E ADMINISTRATIVO A ORGANISMOS DO SETOR PÚBLICO OU PRIVADO QUE ATUEM NA FORMULAÇÃO, ORIENTAÇÃO, COORDENAÇÃO E EXECUÇÃO DE POLÍTICAS RELACIONADAS COM A CULTURA E COM A PRODUÇÃO ARTÍSTICA E CULTURAL;
- VI - O INCENTIVO À PESQUISA, PROMOÇÃO E DIVULGAÇÃO DA MÚSICA REGIONAL E DO FOLCLORE AMAZONENSE;
- VII - A REALIZAÇÃO DE ESTUDOS E PESQUISAS COM A FINALIDADE DE FOMENTAR AS ATIVIDADES ECONÔMICAS DOS SETORES DE CULTURA E ARTES EM MANAUS, ESPECIALMENTE EM RELAÇÃO A MICRO E PEQUENOS EMPREENDEDORES;
- VIII - A CELEBRAÇÃO DE CONVENIÊS, CONTRATOS, ACORDOS DE COOPERAÇÃO TÉCNICA, TERMOS DE PARCERIA E OUTROS INSTRUMENTOS JURÍDICOS COM PESSOAS FÍSICAS OU JURÍDICAS DE DIREITO PÚBLICO OU PRIVADO, EM ÂMBITO NACIONAL OU INTERNACIONAL, RESPEITADA A LEGISLAÇÃO VIGENTE;
- IX - A CRIAÇÃO, A MANUTENÇÃO OU A ADMINISTRAÇÃO DE UNIDADES DE APOIO E PRODUÇÃO DE RECURSOS TÉCNICO-CIENTÍFICOS, TAIS COMO PRODUÇÃO GRÁFICA, RECURSOS AUDIOVISUAIS E OUTRAS ATIVIDADES CORRELATAS;
- X - A REALIZAÇÃO DE PROGRAMAS EDUCACIONAIS COMUNITÁRIOS;
- XI - A MANUTENÇÃO DE LOCAIS DE EXPOSIÇÃO CULTURAL E ARTÍSTICA E DE MUSEUS;
- XII - A CONCESSÃO DE:
- A) BOLSAS DE ESTUDO E DE AJUDAS DE CUSTO PARA O APERFEIÇOAMENTO DE ESPECIALISTAS VOLTADOS À GERAÇÃO E À DIFUSÃO DE CONHECIMENTOS ÚTEIS AO PROCESSO DE DESENVOLVIMENTO ARTÍSTICO, EDUCACIONAL, CIENTÍFICO E TECNOLÓGICO;
- B) PRÊMIOS DE ESTÍMULO A EXPOENTES QUE TENHAM CONTRIBUÍDO, DE MANEIRA NOTÓRIA, PARA O DESENVOLVIMENTO DA CULTURA E DAS DIVERSAS EXPRESSÕES DA ARTE E DE DEFESA DO PATRIMÔNIO HISTÓRICO, ARQUEOLÓGICO, ARTÍSTICO E CULTURAL MANAUENSE;
- XIII - O CUSTEIO DA PRODUÇÃO CULTURAL E ARTÍSTICA, COM A FISCALIZAÇÃO DA APLICAÇÃO DOS RECURSOS E A DIVULGAÇÃO DOS RESULTADOS OBTIDOS;
- XIV - A EXECUÇÃO DE OUTRAS AÇÕES E ATIVIDADES DISPOSTAS EM LEI E EM ATOS NORMATIVOS OU REGULAMENTARES, OU DETERMINADAS PELO CHEFE DO PODER EXECUTIVO MUNICIPAL, EM RAZÃO DA NATUREZA DAS ATRIBUIÇÕES DA FUNDAÇÃO.

Legislação:

- LEI MUNICIPAL Nº 175, DE 10.03.93;
 LEI MUNICIPAL Nº 185, DE 07.05.93;
 LEI MUNICIPAL Nº 470, DE 21.01.99;
 DECRETO MUNICIPAL Nº 4934, DE 04.04.00;
 LEI MUNICIPAL Nº 546, DE 29.06.00;
 LEI MUNICIPAL Nº 590, 13.03.01;
 DECRETO MUNICIPAL Nº 6768, DE 15.05.03;
 LEI MUNICIPAL Nº 761, DE 04.05.04;
 LEI MUNICIPAL Nº 772, DE 25.06.04;
 LEI MUNICIPAL Nº 940, 20.01.06;
 DECRETO MUNICIPAL Nº 8405, DE 20.01.06;
 LEI MUNICIPAL Nº 1.314 DE 04.03.09;
 LEI MUNICIPAL Nº 1.321 DE 16.04.09;
 DECRETO Nº 0150, DE 05.06.09;
 LEI MUNICIPAL Nº 1.435, DE 26.03.2010;
 DECRETO Nº 0511, DE 15.04.2010;
 LEI Nº 1475, DE 08.07.2010.

ORGANOGRAMA DA FUNDAÇÃO MUNICIPAL DE CULTURA E ARTES – MANAUSCULT

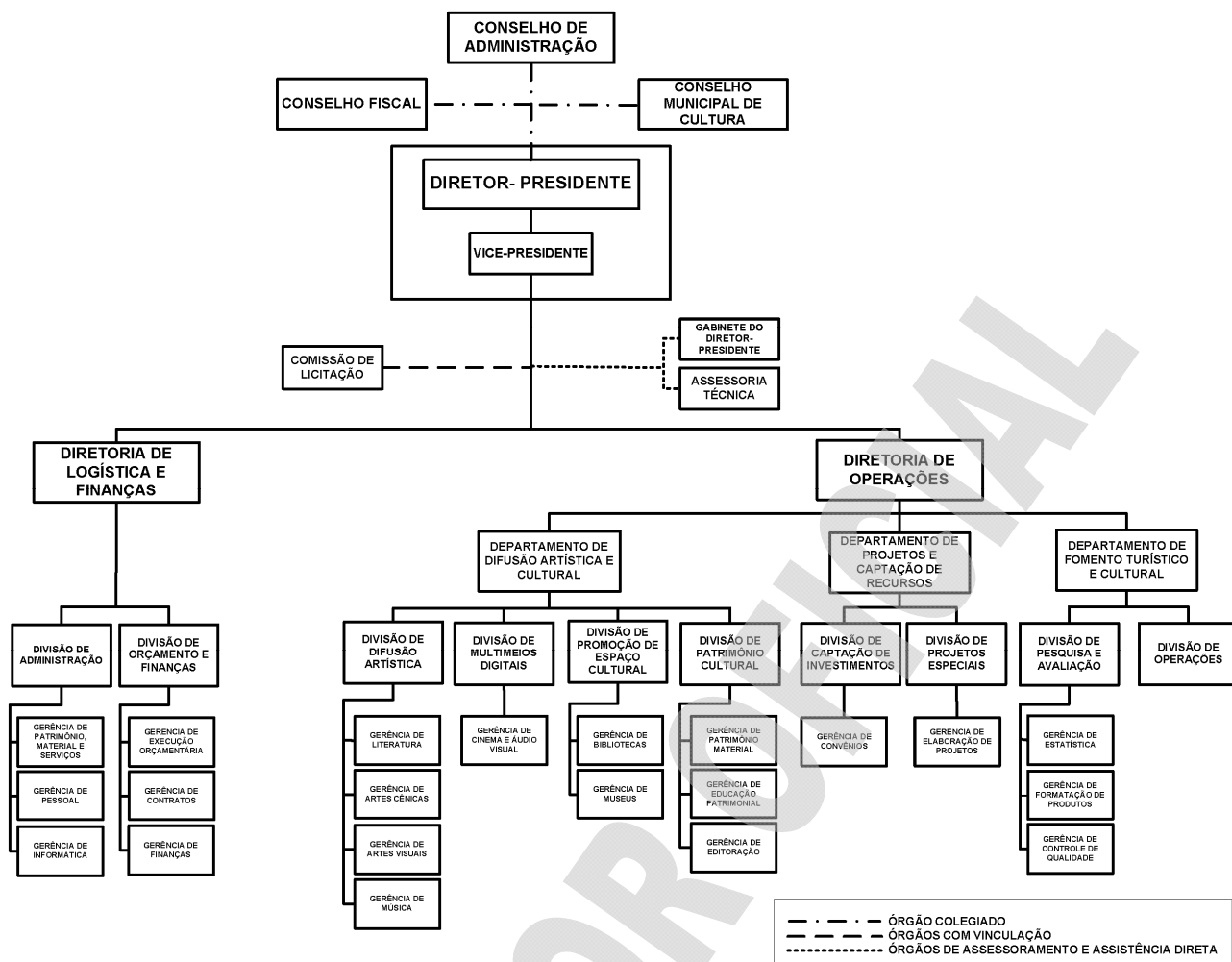
**Poder Executivo****Prefeitura de Manaus**

2621 - RECEITA PREVISTA PARA O EXERCÍCIO DE 2012 - FUNDAÇÃO MUNICIPAL DE CULTURA E ARTES

Código	Especificação	Alíneas Subalíneas	Subfontes Rubricas	Categoria Econômica Fonte
1000.00.00.00	RECEITAS CORRENTES			50.000
1100.00.00.00	RECEITA TRIBUTÁRIA			-
1110.00.00.00	IMPOSTOS			-
1112.00.00.00	IMPOSTO SOBRE O PATRIMÔNIO E A RENDA			-
1112.02.00.00	IMPOSTO SOBRE A PROPRIEDADE PREDIAL E TERRITORIAL URBANA			-
1112.02.01.00	IMPOSTO PREDIAL			-
1112.02.02.00	IMPOSTO TERRITORIAL			-
1112.04.00.00	IMPOSTO SOBRE A RENDA E PROVENTOS DE QUALQUER NATUREZA			-
1112.08.00.00	IMPOSTO SOBRE A TRANSMISSÃO DE BENS IMÓVEIS -ITBI			-
1113.00.00.00	IMPOSTO SOBRE A PRODUÇÃO E A CIRCULAÇÃO			-
1113.05.00.00	IMPOSTO SOBRE SERVIÇOS DE QUALQUER NATUREZA			-
1120.00.00.00	TAXAS			-
1121.00.00.00	TAXAS PELO EXERCÍCIO DO PODER DE POLÍCIA			-
1121.25.00.00	TAXA DE LICENÇA PARA FUNC. DE ESTAB. COMERC., IND. E PREST. DE SERVIÇOS			-
1121.25.01.00	TAXA DE LOCALIZAÇÃO			-
1121.25.02.00	TAXA DE VERIFICAÇÃO DE FUNCIONAMENTO REGULAR			-
1121.26.00.00	TAXA DE PUBLICIDADE COMERCIAL			-
1121.27.00.00	TAXA DE APREENSÃO E DEPÓSITO			-
1121.30.00.00	TAXA DE AUTORIZAÇÃO DE FUNCIONAMENTO DE TRANSPORTE			-
1121.31.00.00	TAXA DE UTILIZAÇÃO DE ÁREA DE DOMÍNIO PÚBLICO			-
1122.00.00.00	TAXAS PELA PRESTAÇÃO DE SERVIÇOS			-
1122.09.00.00	TAXAS DE PRESTAÇÃO DE SERVIÇOS PÚBLICOS			-
1122.26.00.00	TAXAS DE CONSERVAÇÃO DA RODOVIÁRIA			-
1122.90.00.00	TAXA DE LIMPEZA PÚBLICA			-
1122.90.01.00	COLETA DE LIXO			-
1200.00.00.00	RECEITAS DE CONTRIBUIÇÕES			-
1220.00.00.00	CONTRIBUIÇÕES ECONÔMICAS			-
1220.99.00.00	OUTRAS CONTRIBUIÇÕES ECONÔMICAS			-
1220.99.03.00	CONTRIB. ECONÔMICA P/ O DESENV. ECONÔMICO LOCAL			-
1230.01.00.00	CONTRIBUIÇÃO PARA CUSTEIO DE ILUMINAÇÃO PÚBLICA -COSIP			-
1300.00.00.00	RECEITA PATRIMONIAL			50.000
1310.00.00.00	RECEITAS IMOBILIÁRIAS		50.000	-
1320.00.00.00	RECEITAS DE VALORES MOBILIÁRIOS		-	-
1330.00.00.00	RECEITA DE CONCESSÕES E PERMISSÕES		-	-
1600.00.00.00	RECEITAS DE SERVIÇOS			-
1600.13.01.00	SERVIÇOS INSCRIÇÃO CONCURSOS PÚBLICOS		-	-
1600.14.00.00	SERVIÇOS DE INSPEÇÃO E FISCALIZAÇÃO		-	-
1600.14.01.00	SERVIÇOS DE INSPEÇÃO E FISCALIZAÇÃO DE OBRAS		-	-
1600.14.02.00	SERVIÇO DE INSPEÇÃO E FISCALIZAÇÃO SANITÁRIA		-	-

**Poder Executivo****Prefeitura de Manaus**

2621 - RECEITA PREVISTA PARA O EXERCÍCIO DE 2012 - FUNDAÇÃO MUNICIPAL DE CULTURA E ARTES

Código	Especificação	Alíneas Subalíneas	Subfontes Rubricas	Categoria Econômica Fonte
1700.00.00.00	TRANSFERENCIAS CORRENTES	-	-	-
1720.00.00.00	TRANSFERENCIAS INTERGOVERNAMENTAIS	-	-	-
1721.00.00.00	TRANSFERENCIAS DA UNIAO	-	-	-
1721.01.00.00	PARTICIPACAO NA RECEITA DA UNIAO	-	-	-
1721.01.02.00	COTA-PARTE DO FUNDO DE PARTICIPACAO DOS MUNICIPIOS - FPM	-	-	-
1721.01.05.00	COTA-PARTE DO IMPOSTO SOBRE A PROPRIEDADE TERRITORIAL RURAL	-	-	-
1721.01.32.00	COTA-PARTE IMPOSTO SOBRE OURO	-	-	-
1721.22.00.00	TRANSF. DA COMPENSACAO FINANC. P/ EXPLOR. DE RECUR. NATURAIS	-	-	-
1721.22.20.00	COTA-PARTE DA COMPENS. FINANC. DE REC. MINERAIS - CFEM	-	-	-
1721.22.30.00	COTA-PARTE ROYALTIES - COMPENS. FINANC. P/ PROD. DE PETROLEO	-	-	-
1721.22.70.00	COTA-PARTE DO FUNDO ESPECIAL DO PETROLEO - FEP	-	-	-
1721.33.00.00	TRANSFERENCIA DE RECURSOS DO SISTEMA UNICO DE SAUDE - SUS	-	-	-
1721.33.10.00	ATENCAO BASICA	-	-	-
1721.33.13.00	MEDIA E ALTA COMPLEX. AMBULATORIAL E HOSPITALAR	-	-	-
1721.33.14.00	VIGILANCIA EM SAUDE	-	-	-
1721.33.34.00	PROGRAMA DE ASSISTENCIA FARMACEUTICA FEDERAL	-	-	-
1721.33.35.00	GESTAO DO SUS	-	-	-
1721.34.00.00	TRANSF. DE RECUR. DO FUNDO NAC. DE ASSIST. SOCIAL - FNAS	-	-	-
1721.34.10.00	TR 803/MPAS/SEAS/00 PROJETO AGENTE JOVEM	-	-	-
1721.34.13.00	TR 136/2004/MAS/PM - PROGRAMA SENTINELA	-	-	-
1721.34.14.00	TERMO DE CONVÊNIO 628/03 - PROGR. PAIF REDENÇÃO	-	-	-
1721.34.17.00	TR 77 MPAS/SEAS/02 - PROT. SOC. - FUND. DR. THOMAS	-	-	-
1721.34.18.00	TR 77 MPAS/SEAS/02 - PROT. SOCIAL ESPECIAL/PPD	-	-	-
1721.34.20.00	TR 717 MPAS/SEAS/00 - PETI - JORNADA AMPLIADA	-	-	-
1721.34.21.00	ÍNDICE DE GESTÃO DESCENTRALIZADA - IGD	-	-	-
1721.35.00.00	TRANSF. DE RECUR. DO FUNDO NAC. DO DESENV. DA EDUC. - FNDE	-	-	-
1721.35.01.00	TRANSFERENCIAS DO SALARIO-EDUCACAO	-	-	-
1721.35.03.00	PROG. NAC. DE ALIMENT. ESCOLAR - PNAE	-	-	-
1721.35.04.00	PROG. NAC. DE APOIO AO TRANSP. DO ESCOLAR- PNATE- ENS. FUNDAMENTAL	-	-	-
1721.35.09.00	PROG. NAC. DE ALIM. ESCOLAR P/ PRE-ESCOLA - PNAP	-	-	-
1721.35.10.00	PROG. NAC. DE ALIM. ESCOLAR P/ CRECHE - PNAC	-	-	-
1721.35.11.00	PROG. NAC. DE ALIMENTAÇÃO ESCOLAR P/ INDÍGENA - PNAEI	-	-	-
1721.35.12.00	PROGRAMA PROJÓVEM URBANO	-	-	-
1721.35.13.00	PROG. NAC. ALIMENTAÇÃO ESCOLAR -EJA - PNAE EJA	-	-	-
1721.35.14.00	PROG. NAC. ALIMENTAÇÃO ESCOLAR - ENSINO MÉDIO- PNAEM	-	-	-
1721.35.15.00	PROG. NAC. ALIM. ESCOLAR - PNAE - FUNDO MAIS EDUCAÇÃO	-	-	-
1721.36.01.00	TRANSFERÊNCIA FINANCEIRA DO ICMS - DESONERAÇÃO - LC 87/96	-	-	-
1722.00.00.00	TRANSFERENCIAS DOS ESTADOS	-	-	-
1722.01.00.00	PARTICIPACAO NA RECEITA DOS ESTADOS	-	-	-
1722.01.01.00	COTA-PARTE DO ICMS	-	-	-
1722.01.02.00	COTA-PARTE DO IPVA	-	-	-
1722.01.04.00	COTA-PARTE DO IPI SOBRE EXPORTACAO	-	-	-
1722.01.13.00	COTA-PARTE DA CONTRIB. DE INTERV. NO DOMINIO ECONOMICO - CIDE	-	-	-
1722.22.00.00	TRANSFERENCIA DA COTA-PARTE DA COMPENSACAO FINANCEIRA (25%)	-	-	-
1722.22.30.00	ROYALTIES DA PETROBRAS - LEI 7990/89, ART. 9	-	-	-
1722.33.00.00	TRANSF. DE RECUR. DO ESTADO P/ PROG. DE SAUDE - REPAS. FUNDO A FUNDO	-	-	-
1722.33.33.00	ASSISTENCIA FARMACEUTICA ESTADUAL	-	-	-
1724.00.00.00	TRANSFERENCIAS MULTIGOVERNAMENTAIS	-	-	-
1724.01.00.00	TRANSFERENCIAS DE RECURSOS DO FUNDEB	-	-	-
1724.01.01.00	CONTRIBUICOES AO FUNDEB	-	-	-
1724.01.02.00	EXCESSO FUNDEB	-	-	-
1724.02.00.00	TRANSF. DE RECURSOS DA COMP. DA UNIAO AO FUNDEB	-	-	-
1760.00.00.00	TRANSFERENCIAS DE CONVENIOS	-	-	-
1761.00.00.00	TRANSFERENCIA DE CONVENIOS DA UNIAO	-	-	-
1761.99.00.00	OUTRAS TRANSF. DE CONVENIOS DA UNIAO	-	-	-
1761.99.01.00	TERMO DE COOPERACAO E PARCERIA-CEF/PM/IMPLURB	-	-	-
1761.99.23.00	TRANSF. CONVÊNIO MTE - SINE MANAUS	-	-	-
1761.99.33.00	TRANSF. CONV. MTE - CENTRO PÚBLICO DE ECONOMIA SOLIDÁRIA	-	-	-
1761.99.39.00	CR 0254.495.35/2008 MINISTÉRIO DO TURISMO - IMPLURB	-	-	-
1761.99.40.00	CONVÊNIO Nº 746413/2010	-	-	-
1900.00.00.00	OUTRAS RECEITAS CORRENTES	-	-	-
1910.00.00.00	MULTAS E JUROS DE MORA	-	-	-
1911.00.00.00	MULTA E JUROS DE MORA DOS TRIBUTOS	-	-	-
1911.38.00.00	MULTAS E JUROS DE MORA DOS TRIBUTOS - IPTU	-	-	-
1911.39.00.00	MULTAS E JUROS DE MORA DOS TRIBUTOS - ITBI	-	-	-
1911.40.00.00	MULTAS E JUROS DE MORA DOS TRIBUTOS - ISS	-	-	-
1911.99.00.00	MULTAS E JUROS DE MORA - OUTROS TRIBUTOS	-	-	-
1913.00.00.00	MULTAS E JUROS DE MORA DA DÍVIDA ATIVA DOS TRIBUTOS	-	-	-
1913.11.00.00	MULTAS E JUROS DE MORA DA DIV. ATIVA DO IPTU	-	-	-
1913.12.00.00	MULTAS E JUROS DE MORA DA DIV. ATIVA S/ ITBI	-	-	-
1913.13.00.00	MULTAS E JUROS DE MORA DA DIV. ATIVA DO ISS	-	-	-
1913.99.00.00	MULTAS E JUROS DE MORA DA DIV. ATIVA OUTROS TRIBUTOS	-	-	-
1918.99.00.00	OUTRAS MULTAS E JUROS DE MORA	-	-	-
1919.00.00.00	MULTAS DE OUTRAS ORIGENS	-	-	-
1919.10.00.00	MULTAS PREVISTAS NA LEGISLAÇÃO SANITÁRIA	-	-	-
1919.15.00.00	MULTAS PREVISTAS NA LEGISLAÇÃO DE TRÂNSITO	-	-	-
1919.28.00.00	MULTAS DECOR. DA OPER. DO TRANSP. ROD. DE PASSAG. E CARGAS	-	-	-
1919.99.00.00	OUTRAS MULTAS	-	-	-
1920.00.00.00	INDENIZACOES E RESTITUICOES	-	-	-
1920.01.00.00	INDENIZACOES E RESTITUICOES	-	-	-
1930.00.00.00	RECEITA DA DÍVIDA ATIVA	-	-	-
1931.00.00.00	RECEITA DA DÍVIDA ATIVA TRIBUTARIA	-	-	-
1931.11.00.00	RECEITA DA DÍVIDA ATIVA DO IPTU	-	-	-
1931.12.00.00	RECEITA DA DÍVIDA ATIVA DO ITBI	-	-	-
1931.13.00.00	RECEITA DA DÍVIDA ATIVA DO ISS	-	-	-
1931.99.00.00	RECEITA DA DÍVIDA ATIVA DE OUTROS TRIBUTOS	-	-	-
1990.00.00.00	RECEITAS DIVERSAS	-	-	-
1990.99.00.00	OUTRAS RECEITAS	-	-	-
1990.99.01.00	FMDMA - LEI	-	-	-
1990.99.02.00	RECEITA DE PRECO DO D.O.M.	-	-	-
1990.99.03.00	FEIRAS E MERCADOS	-	-	-
1990.99.04.00	ENTRADA DE EXPEDIENTE	-	-	-

**Poder Executivo****Prefeitura de Manaus**

2621 - RECEITA PREVISTA PARA O EXERCÍCIO DE 2012 - FUNDAÇÃO MUNICIPAL DE CULTURA E ARTES

Código	Especificação	Alíneas Subalíneas	Subfontes Rubricas	Categoria Econômica Fonte
1990.99.05.00	RECEITA DE CEMITERIOS	-	-	-
1990.99.07.00	DEMAIS RECEITAS	-	-	-
1990.99.08.00	RECEITA DE DOACOES	-	-	-
1990.99.11.00	VENDAS DE EDITAIS DE LICITAÇÃO	-	-	-
1990.99.12.00	RECEITA DE RESGATE DE ANIMAIS	-	-	-
1990.99.99.00	DEMAIS RECEITAS	-	-	-
2000.00.00.00	RECEITAS DE CAPITAL	-	-	-
2100.00.00.00	OPERACOES DE CREDITO	-	-	-
2110.00.00.00	OPERACOES DE CREDITO INTERNAS	-	-	-
2114.00.00.00	OPERACOES DE CREDITO INTERNAS - CONTRATUAIS	-	-	-
2114.03.02.00	PROGRAMA SANEAMENTO PARA TODOS-MINDU/SEMOSBH	-	-	-
2114.03.03.00	PRÓ-SANEAMENTO - SISTEMA DE ABAST. DE ÁGUA	-	-	-
2114.05.00.00	OPERACOES DE CREDITO INTERNAS PARA PROG. DE MODERNIZ. DA ADM. PÚBLICA	-	-	-
2114.05.01.00	PNAFM - PROG.NAC.APOIO A GESTAO ADM. FISC. MUNIC.	-	-	-
2114.05.02.00	PMAT - PROG. DE MOD. DA ADMINISTRAÇÃO FAZENDÁRIA	-	-	-
2114.99.00.00	OUTRAS OPERACOES DE CREDITO INTERNAS - CONTRATUAIS	-	-	-
2114.99.05.00	PROG. SAN. P/TODOS-MANEJO DE ÁGUAS PLUVIAIS-PAC PROMANAUS	-	-	-
2120.00.00.00	OPERACOES DE CREDITO EXTERNAS	-	-	-
2123.00.00.00	OPERACOES DE CREDITO EXTERNAS - CONTRATUAIS	-	-	-
2123.99.00.00	OUTRAS OPERACOES DE CREDITO EXTERNAS - CONTRATUAIS	-	-	-
2123.99.01.00	PROURBIS - PROG.DE DES.URB. E INC.SÓCIO-AMB.DE MANAUS	-	-	-
2123.99.02.00	PRÓ-MANAUS - CAF/SEMOSBH	-	-	-
2200.00.00.00	ALIENACAO DE BENS	-	-	-
2220.00.00.00	ALIENACAO DE BENS IMOVEIS	-	-	-
2300.00.00.00	AMORTIZAÇÃO DE EMPRÉSTIMOS	-	-	-
2300.20.00.00	AMORTIZAÇÃO DE EMPRÉSTIMOS - EM CONTRATO	-	-	-
2400.00.00.00	TRANSFERENCIAS DE CAPITAL	-	-	-
2420.00.00.00	TRANSFERENCIAS INTERGOVERNAMENTAIS	-	-	-
2421.00.00.00	TRANSFERENCIAS DA UNIAO	-	-	-
2421.01.00.00	TRANSFERENCIA DE RECURSOS DO SISTEMA UNICO DE SAUDE - SUS	-	-	-
2421.01.01.00	TRANSFERENCIAS DO SUB-BLOCO DE INVESTIMENTOS	-	-	-
2470.00.00.00	TRANSFERENCIAS DE CONVENIOS	-	-	-
2471.00.00.00	TRANSFERENCIAS DE CONVENIOS DA UNIAO	-	-	-
2471.99.00.00	OUTRAS TRANSFERENCIAS DE CONVENIO DA UNIAO	-	-	-
2471.99.01.00	CONV. MIN. CIDADES Nº 192.785-24/06 - UNID. HAB. - BURITIS I	-	-	-
2471.99.23.00	TRANF. CONV. Nº 013/2004 - SUFRAMA	-	-	-
2471.99.24.00	CONV. MIN. CIDADES Nº 192.786-38/06 - UNID. HAB. - REG. ASSENT.	-	-	-
2471.99.25.00	CONV. MIN. CIDADES Nº 218.698-31/07 - UNID. HAB. - TARUMA	-	-	-
2471.99.31.00	CONV. MIN. CIDADES Nº 231.404-50/07 - HAB. POPULARES	-	-	-
2471.99.32.00	CONV. MIN. CIDADES Nº 251.149-78/09 - URB. VIAS	-	-	-
2471.99.33.00	CONV. MIN. CIDADES Nº 198.133-66/06 - PAV. BURITIS I	-	-	-
2471.99.36.00	FUNASA - Nº 0908/07	-	-	-
2471.99.38.00	FUNASA - Nº 1709/08	-	-	-
2471.99.41.00	CONV. 704.862/09 - M TURISMO - PONTA NEGRA	-	-	-
2471.99.42.00	CR 315.155-38/09 - RECAP. DE VIAS	-	-	-
2471.99.43.00	CR 310.814-94/09 - MCIDADES - RED. ACID. TRANS	-	-	-
2471.99.44.00	CR 316.169-14/09 - RECAP. DE VIAS	-	-	-
2471.99.46.00	TC 302.560-69/09 - MC/FNHIS - RECAP. BURITIS II	-	-	-
2471.99.50.00	CONVÊNIO FNDE/SEMED - CONSTRUÇÃO DE CRECHES	-	-	-
2472.00.00.00	TRANSFERENCIA DE CONVENIOS DO ESTADO	-	-	-
2472.99.00.00	OUTRAS TRANSFERENCIAS DE CONVENIO DOS ESTADOS	-	-	-
2472.99.01.00	CONV. Nº 010/2007 - ESTADO DO AMAZONAS/GPI/IMTU	-	-	-
9000.00.00.00	DEDUCOES DA RECEITA CORRENTE	-	-	-
9700.00.00.00	DEDUCOES DAS TRANSFERENCIAS CORRENTES	-	-	-
9720.00.00.00	DEDUCOES DAS TRANSFERENCIAS INTERGOVERNAMENTAIS	-	-	-
9721.00.00.00	DEDUCOES DAS TRANSFERENCIAS DA UNIAO	-	-	-
9721.01.00.00	DEDUCAO DE RECEITA PARA A FORMACAO DO FUNDEB - TRANSF. DA UNIAO	-	-	-
9721.01.02.00	DEDUCAO DE RECEITA PARA FORMACAO DO FUNDEB (FPM)	-	-	-
9721.01.05.00	DEDUCAO DE RECEITA PARA FORMACAO DO FUNDEB (IPTR)	-	-	-
9721.36.01.00	DEDUCAO PARA O FUNDEB - LC N 87/96	-	-	-
9722.00.00.00	DEDUCAO DAS TRANSFERENCIAS DOS ESTADOS	-	-	-
9722.01.00.00	DEDUCAO DE RECEITA - TRANSFERENCIAS DOS ESTADOS	-	-	-
9722.01.01.00	DEDUCAO DE RECEITA PARA FORMACAO DO FUNDEB (ICMS)	-	-	-
9722.01.02.00	DEDUCAO DE RECEITA PARA FORMACAO DO FUNDEB (IPVA)	-	-	-
9722.01.04.00	DEDUCAO DE RECEITA PARA FORMACAO DO FUNDEB (IPI - EXPORTAÇÃO)	-	-	-
9919.15.00.00	DEDUCAO DE RECEITA DO FUNSET	-	-	-
9990.01.00.00	DEDUCAO DE MULTAS POR AUTO DE INFRAÇÃO	-	-	-
			Total	50.000

Considerando que o Orçamento do(a) FUNDAÇÃO MUNICIPAL DE CULTURA E ARTES é de R\$ 0. O total de R\$ 50.000 refere-se a transferências do Município.

ORÇAMENTO 2012

PROGRAMA DE TRABALHO

ÓRGÃO: 580201 - FUNDAÇÃO MUNICIPAL DE CULTURA E ARTES

R\$ 1,00

CÓDIGO	ESPECIFICAÇÃO	PROJETO	ATIVIDADE	OPERACOES ESPECIAIS	CONTINGÊNCIA
13.122.4002.4006	FOLHA DE PESSOAL E ENCARGOS SOCIAIS				
	EFETUAR PAGAMENTO DE DESPESAS DE NATUREZA SALARIAL DECORRENTES DA FOLHA DE PAGAMENTO DE PESSOAL		5.450.000		
13.122.4002.4007	CONTRATAÇÃO DE SERVIÇOS PARA MANUTENÇÃO FUNCIONAL				
	CONTRATAR SERVIÇOS DE MANUTENÇÃO NECESSÁRIOS AO BOM DESEMPENHO DO ÓRGÃO.		1.800.000		
13.122.4002.4008	SUPRIMENTOS DE MATERIAIS OU EQUIPAMENTOS PARA MANUTENÇÃO FUNCIONAL				
	ADQUIRIR MATERIAIS E EQUIPAMENTOS PARA ATENDER ÀS NECESSIDADES DO BOM FUNCIONAMENTO DO ÓRGÃO		500.000		
13.391.1016.3010	REVITALIZAÇÃO DO SÍTIO HISTÓRICO DA CIDADE DE MANAUS				
	PROGRAMA MONUMENTA - PROMOVER E FISCALIZAR AS OBRAS DE RESTAURAÇÃO E RECUPERAÇÃO DOS BENS IMÓVEIS TOMBADOS E/OU PROTEGIDOS INCLUIDOS NA ÁREA DO PROJETO, BEM COMO OUTRAS AÇÕES COMPONENTES DO PROJETO, TAIS COMO: CAPACITAÇÃO DE MÃO-DE-OBRA ESPECIALIZADA EM RESTAURO, FORMAÇÃO DE AGENTES LOCAIS DE CULTURA E TURISMO, ATIVIDADES DE EDUCAÇÃO PATRIMONIAL E OFICINAS PARA GERAÇÃO DE RENDA.	124.000			

ORÇAMENTO 2012

PROGRAMA DE TRABALHO

ÓRGÃO: 580201 - FUNDAÇÃO MUNICIPAL DE CULTURA E ARTES

R\$ 1,00

CÓDIGO	ESPECIFICAÇÃO	PROJETO	ATIVIDADE	OPERACOES ESPECIAIS	CONTINGÊNCIA
13.391.1033.3012	PRESERVAÇÃO DO PATRIMÔNIO CULTURAL MATERIAL E IMATERIAL DO MUNICÍPIO DE MANAUS PRESERVAR O PATRIMÔNIO CULTURAL MATERIAL ARQUEOLÓGICO, ETNOGRÁFICO, ARTÍSTICO, POPULAR E DO ACERVO DOCUMENTAL DO MUNICÍPIO, MANter E ZELAR PELA PRESERVAÇÃO DO PATRIMÔNIO MATERIAL E IMATERIAL PAISAGÍSTICO, HISTÓRICO, E DAS ARTES APLICADAS DO MUNICÍPIO DE MANAUS. PROMOVER AÇÕES QUE POSSIBILITEM A SALVAGUARDA DOS BENS CULTURAIS DE NATUREZA IMATERIAL AOS QUAIS SÃO ATRIBUÍDOS SENTIDOS E VALORES, CONSTITUINDO MARCOS E REFERÊNCIAS DE IDENTIDADE PARA DETERMINADO GRUPO SOCIAL.	4.000			
13.392.1015.3006	INCENTIVO E APOIO AS MANIFESTAÇÕES ARTÍSTICAS E CULTURAIS INCENTIVAR E APOIAR AS MANIFESTAÇÕES ARTÍSTICAS E CULTURAIS NOS SEGMENTOS: MÚSICA, DANÇA, TEATRO, LITERATURA, CINEMA, ARTES PLÁSTICAS, FOTOGRAFIA, INCLUSÃO DIGITAL ENTRE OUTROS; MANIFESTAÇÕES DA CULTURA POPULAR E FOLCLÓRICA; BANDAS E FANFARRAS, COM OBJETIVO PRINCIPAL DE APOIAR AS ESCOLAS NO APRIMORAMENTO MUSICAL, PROGRAMA DE APOIO E INCENTIVO A CULTURA-PAIC. APOIO À ACADEMIA AMAZONENSE DE LETRAS ATENDENDO A LEI Nº 1.167 DE 16.11.2007.	1.404.000			
13.392.1015.3007	IMPLANTAÇÃO DA ESCOLA DE ARTES DO PAÇO MUNICIPAL IMPLANTAR A ESCOLA DE ARTES PARA ATENDER OS DIVERSOS SEGMENTOS (MÚSICA, TEATRO, DANÇA, ARTES PLÁSTICAS, ENTRE OUTROS), COM CORPO DOCENTE ESPECIALIZADO PARA FORMAÇÃO E QUALIFICAÇÃO DA CLASSE ARTÍSTICA E CRIAR OS CORPOS ARTÍSTICOS DE NOSSO MUNICÍPIO COM ARTISTAS CADASTRADOS	4.000			
13.392.1015.3036	CONSTRUÇÃO DO TEATRO MUNICIPAL DA CIDADE PROJETAR E IMPLEMENTAR ESPAÇOS PARA VIABILIZAR E INCENTIVAR AS ATIVIDADES CULTURAIS E TURÍSTICAS JUNTO AS COMUNIDADES, ELABORAR PROJETOS PARA O DESENVOLVIMENTO DE ATIVIDADES TURÍSTICAS E CULTURAIS DO MUNICÍPIO DE MANAUS, VISANDO PROMOVER O INTERCÂMBIO DA CULTURA E DO TURISMO EM NÍVEL REGIONAL, NACIONAL E INTERNACIONAL.	52.000			
13.392.1015.3037	CONSTRUÇÃO DE BIBLIOTECAS MUNICIPAIS CONSTRUIR, IMPLANTAR E EQUIPAR AS BIBLIOTECAS MUNICIPAIS EM 03 (TRÊS) ZONAS DA CIDADE DE MANAUS, ATRAVÉS DO "PROGRAMA MAIS CULTURA MIN" DO GOVERNO FEDERAL	1.002.000			
13.392.1015.3041	IMPLANTAÇÃO DA ORQUESTRA AMAZÔNICA IMPLANTAR UMA ORQUESTRA VOLTADA PARA AS LINGUAGENS AMAZÔNICAS COMPOSTA POR MÚSICOS AMAZÔNICOS E CRIAÇÃO DE INSTRUMENTOS AMAZÔNICOS	21.000			
13.392.1015.3042	IMPLANTAÇÃO DO ESPAÇO OCA MUNDI FOMENTAR O EMPREENDEDORISMO INDÍGENA PARA OS 35.000 DESCENDENTES QUE VIVEM NA CIDADE E NO ENTORNO, COM UM SISTEMA DE INCUBADORAS PARA A PRODUÇÃO EM MÍDIA E GRANDE ESCALA. PROMOVER A QUALIFICAÇÃO, CERTIFICAÇÃO, PRODUÇÃO E COMERCIALIZAÇÃO DE PRODUTOS INDÍGENAS. O INTERCÂMBIO CULTURAL ENTRE INDÍGENAS E NÃO INDÍGENAS. O ETNODESENVOLVIMENTO, GERANDO RENDA E MELHORANDO A QUALIDADE DE VIDA DOS BENEFICIÁRIOS DO PROJETO. DIFUNDIR A PLURALIDADE CULTURAL INDÍGENA POR MEIO DE MOSTRAS, EXPOSIÇÕES E APRESENTAÇÕES CULTURAIS E DA MUSEALIZAÇÃO DA HISTÓRIA DAS 66 ETNIAS DO AMAZONAS. DOTAR A CIDADE COM UM NÚCLEO DE ESTUDOS E PESQUISAS ETNOGRÁFICAS E ARQUEOLÓGICAS.	7.000			
13.392.1015.4013	MANUTENÇÃO DA BIBLIOTECA PÚBLICA MUNICIPAL CONTRATAÇÃO DE SERVIÇOS E AQUISIÇÃO DE ACERVOS PARA O FUNCIONAMENTO DA BIBLIOTECA PÚBLICA MUNICIPAL. PROJETO Sesi		695.000		
13.392.1015.4014	PROMOÇÃO, REALIZAÇÃO E APOIO ÀS EVENTOS FESTIVOS ARTÍSTICOS E CULTURAIS PROMOVER, REALIZAR E APOIAR EVENTOS FESTIVOS, ARTÍSTICOS E CULTURAIS, TAIS COMO: ESPETÁCULOS E FESTIVAIS DE MÚSICA (TOADAS), TEATRO, DANÇA, ÁUDIO VISUAL (CINEMA, TELEVISÃO, RÁDIO E VÍDEO), ARTES VISUAIS (PINTURA, ESCULTURA, ARTE DIGITAL, FOTOGRAFIA, ILUSTRAÇÃO, ARTES GRÁFICAS, DESENHOS), VIRADA CULTURAL, MANAUS POPULAR BRASILEIRA, BAZAR DE NATAL.		3.453.000		
13.392.1033.4017	MANUTENÇÃO DO MUSEU DO HOMEM DO NORTE MANter E CONSERVAR O MUSEU DO HOMEM DO NORTE. PROPORCIONAR AO VISITANTE EM GERAL ATRAVÉS DE PESQUISAS, DOCUMENTOS E ACERVOS EXPOSTOS COM O OBJETIVO DE EDUCAR, SALVAGUARDAR E INFORMAR ACERCA DA HISTÓRIA E DA CULTURA DO HOMEM DO NORTE A PERCEPÇÃO DA EVOLUÇÃO POR MEIO DE OBJETOS POR ELES PRODUZIDOS, AFIM DE COMPREENDER O PASSADO, ENTENDER O PRESENTE E PROJETAR O FUTURO.		84.000		
TOTAL GERAL					14.600.000

580201 FUNDAÇÃO MUNICIPAL DE CULTURA E ARTES

2012

2622 DETALHAMENTO ORÇAMENTARIO POR ESFERA

R\$ 1,00

ESFERA	PROGRAMA	FU	SFU	T	PESSOAL E JUROS E ENCARGOS	INVESTIMENTO	INVERSOES FINANCEIRAS	AMORTIZACAO DA DIVIDA	TOTAL
FISCAL									
1015	DIFUSÃO CULTURAL								
3006	INCENTIVO E APOIO AS MANIFESTAÇÕES ARTÍSTICAS E CULTURAIS	13	392	P		1.404.000			1.404.000
3007	IMPLANTAÇÃO DA ESCOLA DE ARTES DO PAÇO MUNICIPAL	13	392	P		3.000	1.000		4.000
3036	CONSTRUÇÃO DO TEATRO MUNICIPAL DA CIDADE	13	392	P		1.000	51.000		52.000
3037	CONSTRUÇÃO DE BIBLIOTECAS MUNICIPAIS	13	392	P		1.000	1.001.000		1.002.000
3041	IMPLANTAÇÃO DA ORQUESTRA AMAZÔNICA	13	392	P		11.000	10.000		21.000
3042	IMPLANTAÇÃO DO ESPAÇO OCA MUNDI	13	392	P		6.000	1.000		7.000
4013	MANUTENÇÃO DA BIBLIOTECA PÚBLICA MUNICIPAL	13	392	A		94.000	601.000		695.000
4014	PROMOÇÃO, REALIZAÇÃO E APOIO ÀS EVENTOS FESTIVOS ARTÍSTICOS E CULTURAIS	13	392	A		3.453.000			3.453.000
1016	PROGRAMA DE DESENVOLVIMENTO DO TURISMO								
3010	REVITALIZAÇÃO DO SÍTIO HISTÓRICO DA CIDADE DE MANAUS	13	391	P			124.000		124.000
1033	PRESERVAÇÃO DO PATRIMÔNIO MATERIAL E IMATERIAL								
3012	PRESERVAÇÃO DO PATRIMÔNIO CULTURAL MATERIAL E IMATERIAL DO MUNICÍPIO DE MANAUS	13	391	P		3.000	1.000		4.000
4017	MANUTENÇÃO DO MUSEU DO HOMEM DO NORTE	13	392	A		74.000	10.000		84.000
4002	PROGRAMA DE GESTÃO ADMINISTRATIVA								
4006	FOLHA DE PESSOAL E ENCARGOS SOCIAIS	13	122	A	5.231.000	219.000			5.450.000
4007	CONTRATAÇÃO DE SERVIÇOS PARA MANUTENÇÃO FUNCIONAL	13	122	A		1.800.000			1.800.000
4008	SUPRIMENTOS DE MATERIAIS OU EQUIPAMENTOS PARA MANUTENÇÃO FUNCIONAL	13	122	A		300.000	200.000		500.000
TOTAL GERAL DA ESFERA					5.231.000	7.369.000	2.000.000		14.600.000
TOTAL GERAL DA UNIDADE					5.231.000	7.369.000	2.000.000		14.600.000

FU - FUNÇÃO

SFU - SUBFUNÇÃO

T - TIPO DA AÇÃO: P - PROJETO

A - ATIVIDADE

E - OPERAÇÕES ESPECIAIS

O - OUTRAS AÇÕES

FUNDO MUNICIPAL DE PRESERVAÇÃO DO PATRIMÔNIO HISTÓRICO E CULTURAL



Prefeitura de Manaus
Lei Orçamentária Anual - LOA 2012
2634 - Atribuições e Legislação

Órgão

580902 FUNDO MUNICIPAL DE PRESERVAÇÃO DO PATRIMÔNIO HISTÓRICO E CULTURAL

Atribuições:

- FINANCIAR AS AÇÕES DE PRESERVAÇÃO E CONSERVAÇÃO DE ÁREAS SUBMETIDAS À INTERVENÇÃO DO PROJETO DE REGENERAÇÃO DO CENTRO ANTIGO DE MANAUS, DESENVOLVIDO E IMPLANTADO NO ÂMBITO DO PROGRAMA MONUMENTA.

Legislação:

LEI MUNICIPAL Nº 722, DE 04.12.03;
DECRETO MUNICIPAL Nº 8.776, DE 03.01.07.

ORÇAMENTO 2012

PROGRAMA DE TRABALHO

ÓRGÃO: 580902 - FUNDO MUNICIPAL DE PRESERVAÇÃO DO PATRIMÔNIO HISTÓRICO E CULTURAL

R\$ 1,00

CÓDIGO	ESPECIFICAÇÃO	PROJETO	ATIVIDADE	OPERAÇÕES ESPECIAIS	CONTINGÊNCIA
13.391.1067.4046	GESTÃO DO PATRIMÔNIO HISTÓRICO E CULTURAL DESENVOLVER E FINANCIAR AS AÇÕES E SERVIÇOS DE PRESERVAÇÃO, CONSERVAÇÃO, RECUPERAÇÃO E MANUTENÇÃO DE ÁREAS SUBMETIDAS À INTERVENÇÃO DO PROJETO DE REGENERAÇÃO DO CENTRO ANTIGO DE MANAUS, DESENVOLVIDAS E IMPLANTADAS NO ÂMBITO DO PROGRAMA MONUMENTA, DEFINIDAS PELO CONJUNTO DE ÁREAS PÚBLICAS, EDIFICAÇÕES E MONUMENTOS AGREGADOS AO MESMO; EXECUTAR AÇÕES DE INVESTIMENTO EM ESTRUTURA E INFRA-ESTRUTURA TURÍSTICA CONFORME DISPOSTO NA LEI Nº 722/03, AUTORIZADAS PELO CONSELHO CURADOR DO FUNPATRI.		10.000		
TOTAL GERAL					10.000

580902 FUNDO MUNICIPAL DE PRESERVAÇÃO DO PATRIMÔNIO HISTÓRICO E CULTURAL

2012

2622 DETALHAMENTO ORÇAMENTARIO POR ESFERA

R\$ 1,00

ESFERA	PROGRAMA	FU	SFU	T	PESSOAL E JUROS E ENCARGOS	OUTRAS DESPESAS DA DIVIDA	INVESTIMENTO	INVERSOES FINANCEIRAS	AMORTIZACAO DA DIVIDA	TOTAL
FISCAL										
1067	GERENCIAMENTO DO PATRIMÔNIO HISTÓRICO E CULTURAL									
4046	GESTÃO DO PATRIMÔNIO HISTÓRICO E CULTURAL									
			13	391 A		10.000				10.000
TOTAL GERAL DA ESFERA						10.000				10.000
TOTAL GERAL DA UNIDADE						10.000				10.000
FU - FUNCAO										
SFU - SUBFUNCAO										
T - TIPO DA ACOA: P - PROJETO										
A - ATIVIDADE										
E - OPERACOES ESPECIAIS										
O - OUTRAS ACOES										

FUNDO MUNICIPAL DE CULTURA



Prefeitura de Manaus
Lei Orçamentária Anual - LOA 2012
2634 - Atribuições e Legislação

Órgão

580903 FUNDO MUNICIPAL DE CULTURA

Atribuições:

- INCENTIVOS À FORMAÇÃO ARTÍSTICA E CULTURAL;
- FOMENTO À PRODUÇÃO CULTURAL E ARTÍSTICA;
- PRESERVAÇÃO E DIFUSÃO DO PATRIMÔNIO HISTÓRICO, ARTÍSTICO E CULTURAL;
- ESTÍMULO AO AMPLO CONHECIMENTO DOS BENS E VALORES CULTURAIS.

Legislação:

LEI MUNICIPAL Nº 710, DE 03.09.03;
DECRETO MUNICIPAL Nº 7.288, DE 11.05.04;
LEI MUNICIPAL Nº 945, DE 20.01.06.

ORÇAMENTO 2012

PROGRAMA DE TRABALHO

ÓRGÃO: 580903 - FUNDO MUNICIPAL DE CULTURA

R\$ 1,00

CÓDIGO	ESPECIFICAÇÃO	PROJETO	ATIVIDADE	OPERAÇÕES ESPECIAIS	CONTINGÊNCIA
13.122.4002.4024	CONTRATAÇÃO DE SERVIÇOS PARA MANUTENÇÃO FUNCIONAL DO FUNDO MUNICIPAL DE CULTURA				
	CONTRATAR SERVIÇOS DE MANUTENÇÃO NECESSÁRIOS AO BOM DESEMPENHO DO ÓRGÃO.		60.000		
13.122.4002.4026	SUPRIMENTO DE MATERIAIS OU EQUIPAMENTOS PARA MANUTENÇÃO FUNCIONAL				
	AQUISIÇÃO DE MATERIAIS E EQUIPAMENTOS PARA ATENDER ÀS NECESSIDADES DO BOM FUNCIONAMENTO DO ÓRGÃO.		55.000		
13.391.1015.3025	IMPLANTAÇÃO DO PROJETO DE EDUCAÇÃO PATRIMONIAL				
	IMPLANTAR OS PROGRAMAS DE EDUCAÇÃO PATRIMONIAL COM OBJETIVO DE PRESERVAR E VALORIZAR O PATRIMÔNIO HISTÓRICO E CULTURAL DO MUNICÍPIO.	12.000			
13.392.1015.3024	IMPLEMENTAÇÃO DE PROJETOS CULTURAIS DE ARTISTAS LOCAIS				
	CONCEDER SUBVENÇÕES A PROJETOS CULTURAIS DE ARTISTAS LOCAIS APRESENTADOS E APROVADOS PELO CONSELHO MUNICIPAL DE POLÍTICA CULTURAL.	60.000			
13.392.1015.3026	REALIZAÇÃO DE SEMINÁRIOS CULTURAIS				
	REALIZAR SEMINÁRIOS CULTURAIS DE MANAUS E CULTURAL AMAZÔNICO.	75.000			
13.392.1015.3027	REALIZAÇÃO DO PRÊMIO LITERÁRIO				
	PREMIAR PARA INCENTIVO À PRÁTICA ARTÍSTICA NAS MAIS DIVERSAS MODALIDADES (MÚSICA, TEATRO, DANÇA, PINTURA, ETC) NO ÂMBITO DAS COMUNIDADES.	225.000			
13.392.1015.3028	REALIZAÇÃO DE OFICINAS ARTÍSTICAS				
	REALIZAR ATIVIDADES DE FORMAÇÃO E APERFEIÇOAMENTO DE ARTISTAS PROFISSIONAIS RESIDENTES EM MANAUS.	11.000			
13.392.1015.3039	IMPLANTAÇÃO DO PROGRAMA BARCO DA ESPERANÇA				
	É UM PROJETO QUE VISA LEVAR O EXERCÍCIO DA LEITURA PARA AS COMUNIDADES RURAIS DE MANAUS	115.000			
13.392.1015.3040	IMPLANTAÇÃO DO PROJETO SALÃO MUNICIPAL DE ARTES PLÁSTICAS				
	IMPLANTAR O ESPAÇO PARA COLHER AS OBRAS E PRODUÇÕES ARTÍSTICAS DE MANAUS	187.000			
TOTAL GERAL					800.000

580903 FUNDO MUNICIPAL DE CULTURA

2622 DETALHAMENTO ORÇAMENTARIO POR ESPERA

2012

R\$ 1,00

ESFERA	PROGRAMA	FU	SFU	T	PESSOAL E JUROS E ENCARGOS	ENCARGOS DA DÍVIDA	OUTRAS DESPESAS CORRENTES	INVESTIMENTO	INVERSOES FINANCEIRAS	AMORTIZACAO DA DÍVIDA	TOTAL
FISCAL											
1015	DIFUSÃO CULTURAL										
3024	IMPLEMENTAÇÃO DE PROJETOS CULTURAIS DE ARTISTAS LOCAIS	13	392	P			60.000				60.000
3025	IMPLANTAÇÃO DO PROJETO DE EDUCAÇÃO PATRIMONIAL	13	391	P			12.000				12.000
3026	REALIZAÇÃO DE SEMINÁRIOS CULTURAIS	13	392	P			75.000				75.000
3027	REALIZAÇÃO DO PRÊMIO LITERÁRIO	13	392	P			225.000				225.000
3028	REALIZAÇÃO DE OFICINAS ARTÍSTICAS	13	392	P			11.000				11.000
3039	IMPLANTAÇÃO DO PROGRAMA BARCO DA ESPERANÇA	13	392	P			115.000				115.000
3040	IMPLANTAÇÃO DO PROJETO SALÃO MUNICIPAL DE ARTES PLÁSTICAS	13	392	P			187.000				187.000
4002	PROGRAMA DE GESTÃO ADMINISTRATIVA										
4024	CONTRATAÇÃO DE SERVIÇOS PARA MANUTENÇÃO FUNCIONAL DO FUNDO MUNICIPAL DE CULTURA	13	122	A			60.000				60.000
4026	SUPRIMENTO DE MATERIAIS OU EQUIPAMENTOS PARA MANUTENÇÃO FUNCIONAL	13	122	A			35.000	20.000			55.000
TOTAL GERAL DA ESFERA							780.000	20.000			800.000
TOTAL GERAL DA UNIDADE							780.000	20.000			800.000
FU - FUNÇÃO											
SFU - SUBFUNÇÃO											
T - TIPO DA AÇÃO: P - PROJETO											
A - ATIVIDADE											
E - OPERAÇÕES ESPECIAIS											
O - OUTRAS AÇÕES											

FUNDAÇÃO ESCOLA DE SERVIÇO PÚBLICO MUNICIPAL



Prefeitura de Manaus

Lei Orçamentária Anual - LOA 2012

2634 - Atribuições e Legislação

Órgão

590201 FUNDAÇÃO ESCOLA DE SERVIÇO PÚBLICO MUNICIPAL

Atribuições:

- EFETUAR CURSOS REGULARES DE ADMINISTRAÇÃO PÚBLICA;
- PROPORCIONAR O TREINAMENTO, APERFEIÇOAMENTO E RECICLAGEM DOS SERVIDORES EM TODAS AS ÁREAS REQUERIDAS PELA ADMINISTRAÇÃO MUNICIPAL;
- REALIZAR CONCURSOS E SELEÇÕES;
- FIRMAR CONVÊNIOS COM INSTITUIÇÕES ESPECIALIZADAS;
- APOIAR E PROMOVER A FORMAÇÃO DE MÃO-DE-OBRA PARA O SETOR DE TURISMO;
- OUTROS QUE A LEI ESTABELECE.

Legislação:

- LEI MUNICIPAL Nº 979, DE 29.05.06;
- LEI MUNICIPAL Nº 1.314 DE 04.03.2009;
- LEI MUNICIPAL Nº 1.319 DE 16.04.09
- LEI MUNICIPAL Nº 1.322, DE 16.04.09;
- DECRETO MUNICIPAL Nº 0149, DE 05.06.09;
- DECRETO Nº 0433, DE 03.02.2010;
- DECRETO Nº 0800, DE 24.03.2011.

ORGANOGRAMA DA FUNDAÇÃO ESCOLA DE SERVIÇO PÚBLICO MUNICIPAL – FESPM

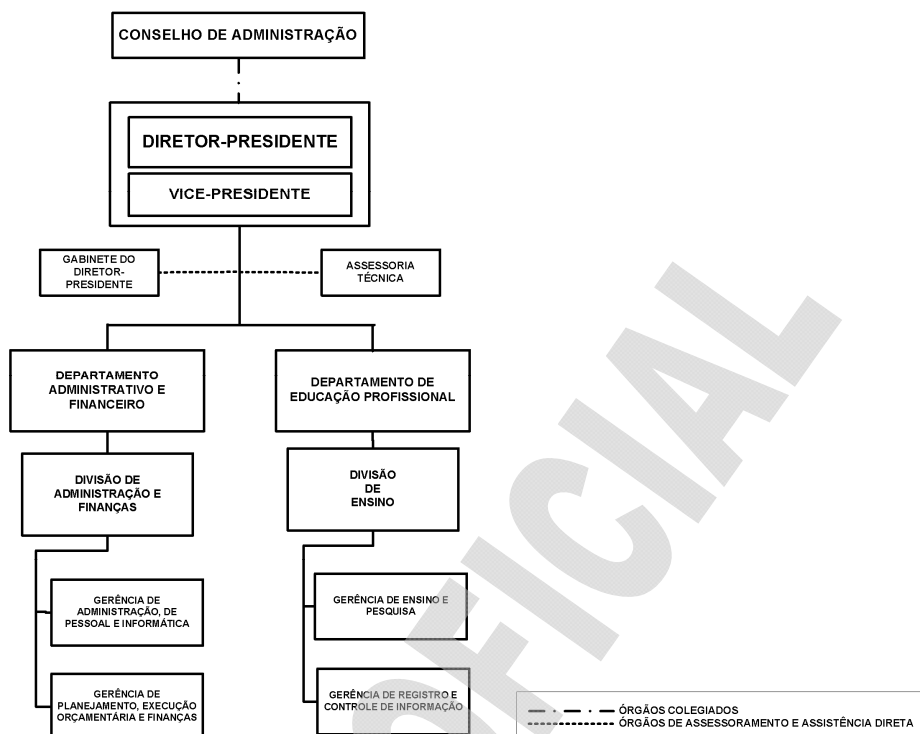

ORÇAMENTO 2012

PROGRAMA DE TRABALHO

ÓRGÃO: 590201 - FUNDAÇÃO ESCOLA DE SERVIÇO PÚBLICO MUNICIPAL

R\$ 1,00

CÓDIGO	ESPECIFICAÇÃO	PROJETO	ATIVIDADE	OPERAÇÕES ESPECIAIS	CONTINGÊNCIA
04.122.4002.4029	CONTRATAÇÃO DE SERVIÇOS PARA MANUTENÇÃO FUNCIONAL				
	MATER OS SERVIÇOS ADMINISTRATIVOS DA FESPM		1.230.000		
04.122.4002.4032	SUPRIMENTOS DE MATERIAIS OU EQUIPAMENTOS PARA MANUTENÇÃO FUNCIONAL				
	MANTER SUPRIMENTOS DE INFORMÁTICA, MATERIAL PERMANENTES E DE CONSUMO		378.000		
04.122.4002.4034	FOLHA DE PESSOAL E ENCARGOS SOCIAIS				
	EFETUAR PAGAMENTO DE NATUREZA SALARIAL DECORRENTE DO EFETIVO EXERCÍCIO DE CARGO, EMPREGO OU FUNÇÃO DE CONFIANÇA DO SETOR PÚBLICO E CONTRIBUIR PARA QUE A ADMINISTRAÇÃO SEJA LEVADA A ATENDER PELA SUA CONDIÇÃO DE EMPREGADORA E RESULTANTE DE PAGAMENTO DE PESSOAL.		2.700.000		
04.128.1050.4036	VALORIZAÇÃO, QUALIFICAÇÃO E APERFEIÇOAMENTO PROFISSIONAL DO SERVIDOR MUNICIPAL				
	ELABORAÇÃO DE PROJETO DE FORTALECIMENTO DA GESTÃO ORGANIZACIONAL, RENOVACÃO DE TECNOLOGIA DE GESTÃO, QUALIDADE DE VIDA NO TRABALHO, PÓS-GRADUAÇÃO, PUBLICAÇÃO E EDIÇÕES MULTIMÍDIA		1.430.000		
04.128.1051.4038	ACOMPANHAMENTO E AVALIAÇÃO DA FORMAÇÃO DO SERVIDOR MUNICIPAL				
	ACOMPANHAR E AVALIAR OS IMPACTOS GERADOS PELA EXECUÇÃO DOS PROGRAMAS DE TREINAMENTO E OUTRAS FORMAS DE QUALIFICAÇÃO PROFISSIONAL, OBJETIVANDO SUBSIDIAR NOVAS PROPOSTAS VOLTADAS PARA OS MESMOS FINS.		80.000		
TOTAL GERAL					5.818.000

590201 FUNDAÇÃO ESCOLA DE SERVIÇO PÚBLICO MUNICIPAL

2012

2622 DETALHAMENTO ORÇAMENTÁRIO POR ESFERA

R\$ 1,00

ESFERA	PROGRAMA	FU	SFU	T	PESSOAL E JUROS E ENCARGOS	OUTRAS DESPESAS CORRENTES	INVESTIMENTO	INVERSOES FINANCEIRAS	AMORTIZACAO DA DÍVIDA	TOTAL
FISCAL										
	1050 PROMOÇÃO DA FORMAÇÃO PROFISSIONAL DO SERVIDOR MUNICIPAL									
	4036 VALORIZAÇÃO, QUALIFICAÇÃO E APERFEIÇOAMENTO PROFISSIONAL DO SERVIDOR MUNICIPAL									
				04 128 A		1.430.000				1.430.000
	1051 AVALIAÇÃO DE DESEMPENHO DA POLÍTICA DE FORMAÇÃO PROFISSIONAL DO SERVIDOR MUNICIPAL									
	4038 ACOMPANHAMENTO E AVALIAÇÃO DA FORMAÇÃO DO SERVIDOR MUNICIPAL									
				04 128 A		80.000				80.000
	4002 PROGRAMA DE GESTÃO ADMINISTRATIVA									
	4029 CONTRATAÇÃO DE SERVIÇOS PARA MANUTENÇÃO FUNCIONAL									
				04 122 A		1.230.000				1.230.000
	4032 SUPRIMENTOS DE MATERIAIS OU EQUIPAMENTOS PARA MANUTENÇÃO FUNCIONAL									
				04 122 A		178.000	200.000			378.000
	4034 FOLHA DE PESSOAL E ENCARGOS SOCIAIS									
				04 122 A	2.611.000	89.000				2.700.000
TOTAL GERAL DA ESFERA					2.611.000	3.007.000	200.000			5.818.000
TOTAL GERAL DA UNIDADE					2.611.000	3.007.000	200.000			5.818.000
FU - FUNÇÃO										
SFU - SUBFUNÇÃO										
T - TIPO DA AÇÃO: P - PROJETO										
A - ATIVIDADE										
E - OPERAÇÕES ESPECIAIS										
O - OUTRAS AÇÕES										

FUNDAÇÃO MUNICIPAL DE EVENTOS E TURISMO



Prefeitura de Manaus
Lei Orçamentária Anual - LOA 2012
2634 - Atribuições e Legislação

Órgão

600201 FUNDAÇÃO MUNICIPAL DE EVENTOS E TURISMO

Atribuições:

- PROMOÇÃO, COORDENAÇÃO, PLANEJAMENTO, DESENVOLVIMENTO E EXECUÇÃO DAS POLÍTICAS PÚBLICAS VOLTADAS A PROJETOS E PROGRAMAS RELACIONADOS COM A VALORIZAÇÃO O FOMENTO AO TURISMO;
- ACOMPANHAMENTO DAS ATIVIDADES RELACIONADAS AOS EVENTOS PROMOVIDOS PELO MUNICÍPIO DE MANAUS;
- ASSESSORAMENTO AO CERIMONIAL PLANEJAMENTO E COORDENAÇÃO DAS INAUGURAÇÕES E SOLENIDADES REALIZADAS NO ÂMBITO DO MUNICÍPIO DE MANAUS;
- SUPERVISÃO DO SUPORTE DE SONORIZAÇÃO DOS EVENTOS, INCLUÍDA A SUA MONTAGEM E A DISPONIBILIZAÇÃO DE PALCOS;
- PLANEJAMENTO, SUPERVISÃO E MONTAGEM DE ESTANDES, TOLDOS E SALAS NOS EVENTOS DO MUNICÍPIO DE MANAUS;
- PLANEJAMENTO, COORDENAÇÃO E EXECUÇÃO DOS EVENTOS PREVISTOS NO CALENDÁRIO OFICIAL DA CIDADE DE MANAUS;
- PLANEJAMENTO, COORDENAÇÃO E REALIZAÇÃO DE EVENTOS NOS ESPAÇOS HISTÓRICOS E CULTURAIS DA CIDADE DE MANAUS, NOTADAMENTE A PONTA NEGRA;
- PLANEJAMENTO, COORDENAÇÃO E EXECUÇÃO DOS EVENTOS LIGADOS AO PROGRAMA PREFEITURA NOS BAIRROS;
- APOIO TÉCNICO E ADMINISTRATIVO A ORGANISMOS DO SETOR PÚBLICO OU PRIVADO QUE ATUEM NA FORMULAÇÃO, ORIENTAÇÃO, COORDENAÇÃO E EXECUÇÃO DE POLÍTICAS RELACIONADAS COM O TURISMO E EVENTOS.

Legislação:

LEI MUNICIPAL N.º 1.435, DE 26.03.2010;
DECRETO N.º 0518, DE 22.04.2010.

ORGANOGRAMA DA FUNDAÇÃO MUNICIPAL DE EVENTOS E TURISMO – MANAUSTUR

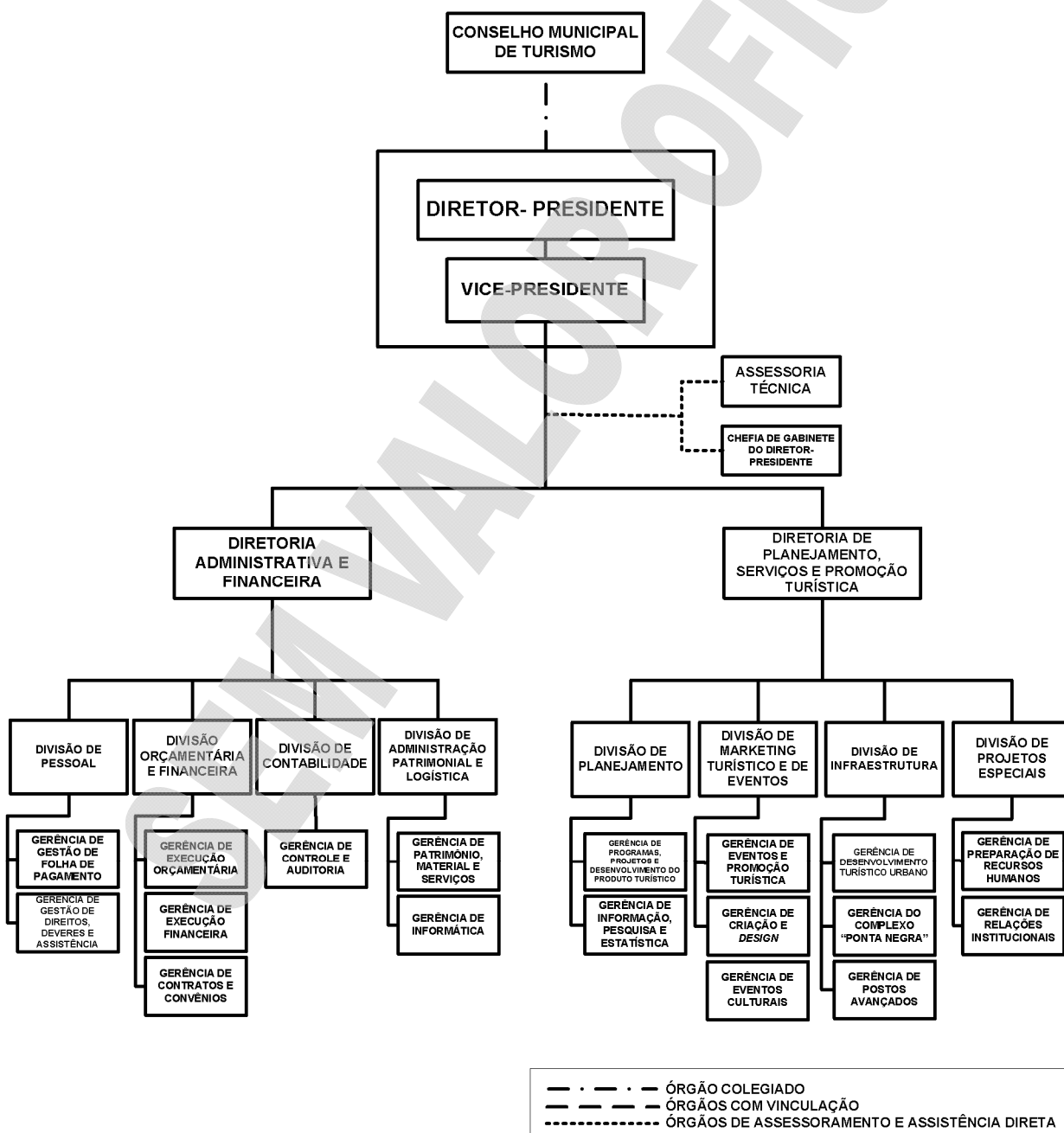

ORÇAMENTO 2012

PROGRAMA DE TRABALHO

ÓRGÃO: 600201 - FUNDAÇÃO MUNICIPAL DE EVENTOS E TURISMO

R\$ 1,00

CÓDIGO	ESPECIFICAÇÃO	PROJETO	ATIVIDADE	OPERAÇÕES ESPECIAIS	CONTINGÊNCIA
23.122.4002.4051	FOLHA DE PESSOAL E ENCARGOS SOCIAIS				
	REMUNERAÇÃO DOS SERVIDORES LOTADOS NA FUNDAÇÃO		3.900.000		
23.122.4002.4052	CONTRATAÇÃO DE SERVIÇOS PARA MANUTENÇÃO FUNCIONAL.				
	CONTRATAÇÃO DE SERVIÇOS PARA O BOM DESEMPENHO DAS AÇÕES DA FUNDAÇÃO.		450.000		
23.122.4002.4053	SUPRIMENTOS DE MATERIAIS OU EQUIPAMENTOS PARA MANUTENÇÃO FUNCIONAL.				
	AQUISIÇÃO DE SUPRIMENTOS E MATERIAIS PARA O BOM DESEMPENHO DA FUNDAÇÃO.		319.000		
23.695.1016.4015	PROMOÇÃO TURÍSTICA DE MANAUS				
	PROMOVER, REALIZAR, PARTICIPAR E APOIAR EVENTOS LOCAIS, REGIONAIS, NACIONAIS E INTERNACIONAIS (WORKSHOPS, SEMINÁRIOS, FEIRAS, EXPOSIÇÕES, ETC.); REALIZAR AÇÕES PROMOCIONAIS DE TURISMO E CAMPANHAS TURÍSTICAS INTERNAS E EXTERNAS, DIVULGAR E APOIAR MEIOS DE COMUNICAÇÃO DE INTERESSE TURÍSTICO, VISANDO DIVULGAR E PROMOVER O DESTINO TURÍSTICO MANAUS.		10.650.000		
23.695.1016.4016	DESENVOLVIMENTO DA INFRAESTRUTURA E SERVIÇOS DA ATIVIDADE TURÍSTICA DA CIDADE.				
	PROMOVER A QUALIFICAÇÃO DOS EQUIPAMENTOS E SERVIÇOS DA ATIVIDADE TURÍSTICA DO MUNICÍPIO, ATRAVÉS DE PROJETOS DE VALORIZAÇÃO, QUALIFICAÇÃO E CAPACITAÇÃO.		350.000		
23.695.1016.4018	DESENVOLVIMENTO E MANUTENÇÃO DOS ESPAÇOS DE INTERESSE TURÍSTICO				
	MANter, CONSERVAR E/OU REVITALIZAR OS ESPAÇOS PÚBLICOS DE INTERESSE TURÍSTICO DE RESPONSABILIDADE DA MANAUSTUR (CENTROS DE ATENDIMENTO AO TURISTA-CAT, PRAÇAS, PARQUES, JARDINS E A PONTA NEGRA).		610.000		
23.695.1016.4019	SINALIZAÇÃO DOS ESPAÇOS DE INTERESSE TURÍSTICO				
	SINALIZAR OS PRINCIPAIS ESPAÇOS PÚBLICOS DE REFERÊNCIA TURÍSTICA DA CIDADE DE MANAUS		400.000		
23.695.1095.4049	CAPACITAR OS SERVIDORES DA FUNDAÇÃO E OS ATORES DA ATIVIDADE TURÍSTICA.				
	PROMOVER E FOMENTAR A QUALIFICAÇÃO E CAPACITAÇÃO DE SERVIDORES DA FUNDAÇÃO E ATORES DA ATIVIDADE TURÍSTICA.		123.000		
TOTAL GERAL					16.802.000

600201 FUNDAÇÃO MUNICIPAL DE EVENTOS E TURISMO

2012

2622 DETALHAMENTO ORÇAMENTARIO POR ESPERA

R\$ 1,00

ESFERA	PROGRAMA	FU	SFU	T	PESSOAL E ENCARGOS	JUROS E ENCARGOS DA DÍVIDA	OUTRAS DESPESAS CORRENTES	INVESTIMENTO	INVERSOES FINANCEIRAS	AMORTIZACAO DA DÍVIDA	TOTAL
FISCAL											
1016	PROGRAMA DE DESENVOLVIMENTO DO TURISMO										
4015	PROMOÇÃO TURÍSTICA DE MANAUS	23	695	A			10.650.000				10.650.000
4016	DESENVOLVIMENTO DA INFRAESTRUTURA E SERVIÇOS DA ATIVIDADE TURÍSTICA DA CIDADE.	23	695	A			350.000				350.000
4018	DESENVOLVIMENTO E MANUTENÇÃO DOS ESPAÇOS DE INTERESSE TURÍSTICO	23	695	A			400.000	210.000			610.000
4019	SINALIZAÇÃO DOS ESPAÇOS DE INTERESSE TURÍSTICO	23	695	A			200.000	200.000			400.000
1095	FORMAÇÃO PROFISSIONAL NO SEGUMENTO TURÍSTICO										
4049	CAPACITAR OS SERVIDORES DA FUNDAÇÃO E OS ATORES DA ATIVIDADE TURÍSTICA.	23	695	A			123.000				123.000
4002	PROGRAMA DE GESTÃO ADMINISTRATIVA										
4051	FOLHA DE PESSOAL E ENCARGOS SOCIAIS	23	122	A	3.808.000		92.000				3.900.000
4052	CONTRATAÇÃO DE SERVIÇOS PARA MANUTENÇÃO FUNCIONAL.	23	122	A			450.000				450.000
4053	SUPRIMENTOS DE MATERIAIS OU EQUIPAMENTOS PARA MANUTENÇÃO FUNCIONAL.	23	122	A			229.000	90.000			319.000
TOTAL GERAL DA ESFERA					3.808.000		12.494.000	500.000			16.802.000
TOTAL GERAL DA UNIDADE					3.808.000		12.494.000	500.000			16.802.000
FU - FUNCAO											
SFU - SUBFUNCAO											
T - TIPO DA AÇÃO: P - PROJETO											
A - ATIVIDADE											
E - OPERACOES ESPECIAIS											
O - OUTRAS ACOES											

FUNDAÇÃO MUNICIPAL DE INCLUSÃO SOCIOEDUCACIONAL



Prefeitura de Manaus

Lei Orçamentária Anual - LOA 2012

2634 - Atribuições e Legislação

Órgão

610201 FUNDAÇÃO MUNICIPAL DE INCLUSÃO SOCIOEDUCACIONAL

Atribuições:

TEM POR FINALIDADES O AMPARO A PROGRAMAS, PROJETOS E AÇÕES DE INTERESSES ESTRATÉGICOS DO MUNICÍPIO, VOLTADOS AO FOMENTO, À CRIAÇÃO E IMPLEMENTAÇÃO DE POLÍTICAS PÚBLICAS COMPLEMENTARES NO ÂMBITO SOCIOEDUCACIONAL.

Legislação:

LEI MUNICIPAL Nº 1.589, DE 23.09.2011

ORÇAMENTO 2012
PROGRAMA DE TRABALHO
ÓRGÃO: 610201 - FUNDAÇÃO MUNICIPAL DE INCLUSÃO SOCIOEDUCACIONAL

R\$ 1,00

CÓDIGO	ESPECIFICAÇÃO	PROJETO	ATIVIDADE	OPERAÇÕES ESPECIAIS	CONTINGÊNCIA
04.122.4002.4060	CONTRATAÇÃO DE SERVIÇOS PARA MANUTENÇÃO FUNCIONAL DA FMDS				
	CONTRATAR SERVIÇOS DE TERCEIROS REFERENTE A LOCAÇÃO DE IMÓVEIS, LOCAÇÃO DE VEÍCULOS E OUTROS CONTRATOS NECESSÁRIOS AO BOM FUNCIONAMENTO DO ÓRGÃO.		1.350.000		
04.122.4002.4061	FOLHA DE PESSOAL E ENCARGOS SOCIAIS DA FMDS				
	CONTABILIZAR AS DESPESAS DE NATUREZA SALARIAL DECORRENTES DO EFETIVO EXERCÍCIO DE CARGO, EMPREGO OU FUNÇÃO DE CONFIANÇA NO SETOR PÚBLICO, BEM COMO DESPESAS COM ENCARGOS E CONTRIBUIÇÕES PARA INSTITUTOS DE PREVIDÊNCIA.		2.350.000		
04.122.4002.4062	SUPRIMENTO DE MATERIAIS OU EQUIPAMENTOS PARA MANUTENÇÃO FUNCIONAL DA FMDS				
	ADQUIRIR MATERIAL PERMANENTE E DE CONSUMO, PERIÓDICOS, LIVROS, SUPRIMENTOS E EQUIPAMENTOS DE INFORMÁTICA PARA MANUTENÇÃO DA FMDS.		80.000		
04.128.1050.4063	CAPACITAÇÃO DE RECURSOS HUMANOS DA FMDS				
	CAPACITAR, TREINAR E QUALIFICAR OS SERVIDORES PARA MELHOR DESENVOLVIMENTO NAS ÁREAS DE INTERESSE DA FUNDAÇÃO.		300.000		
11.244.1104.3047	PROJETO SAMBA E SABER				
	IMPLANTAR TELECENTROS NAS PRINCIPAIS ESCOLAS DE SAMBA DE MANAUS PRIORIZANDO O ATENDIMENTO A COMUNIDADE LOCAL, PROPORCIONANDO A FORMAÇÃO BÁSICA EM INFORMÁTICA, QUE PERMITA A AQUISIÇÃO DE CONHECIMENTOS E HABILIDADES ESPECÍFICAS PARA O USO DE COMPUTADORES E DA INTERNET	50.000			
11.244.1104.3048	PROJETOS SOCIOEDUCACIONAIS				
	IMPLEMENTAR PROJETOS DE CUNHO SOCIOEDUCACIONAL QUE PROMOVAM O DESENVOLVIMENTO E IGUALDADE SOCIAL, ATRAVÉS DE CONCESSÃO DE BOLSAS DE ESTUDO EM NÍVEL TÉCNICO, DE CURSOS SUPLETIVOS E IDIOMAS, BEM COMO APOIO AO ACESSO À EXPERIÊNCIA PROFISSIONAL E À CAPACITAÇÃO DE ESTUDANTES PARA ATUAREM COMO ORIENTADORES DE TRÂNSITO NAS ESCOLAS	60.000			
11.334.1104.3051	PROFESSORES DO FUTURO				
	CONCEDER AJUDA DE CUSTO À BOLSISTAS DO PROGRAMA BOLSA UNIVERSIDADE NO CAMPO DE LICENCIATURAS, PARA ATUAREM NAS ESCOLAS DE ÂMBITO MUNICIPAL COMO EDUCADORES, PRESTANDO AUXÍLIO A PROFESSORES EM SALA DE AULA	310.000			
11.573.1104.3050	INOVAÇÕES TECNOLÓGICAS				
	FOMENTAR A ATIVIDADE DE PESQUISA E PREMIAR ESTUDANTES UNIVERSITÁRIOS E SEUS PROFESSORES ORIENTADORES QUE DESENVOLVAM PROJETOS DE INOVAÇÃO TECNOLÓGICA COM FOCO EM SUSTENTABILIDADE, APLICÁVEIS AOS SERVIÇOS PÚBLICOS E/OU NA IMPLEMENTAÇÃO DE POLÍTICAS PÚBLICAS QUE SEJAM DESTINADAS À PREFEITURA DE MANAUS	50.000			
12.364.1018.3049	CONCESSÃO DE BOLSAS DE ESTUDOS A ESTUDANTES UNIVERSITÁRIOS DE BAIXA RENDA				
	CONCEDER AOS "ESTUDANTES UNIVERSITÁRIOS" MENOS FAVORECIDOS O CUSTEIO INTEGRAL OU PARCIAL DE SUA FORMAÇÃO UNIVERSITÁRIA; CONCEDER BOLSAS DE ESTUDO, EM NÍVEL DE TERCEIRO GRAU, COMPLEMENTANDO AS AÇÕES VOLTADAS PARA O ENFRENTAMENTO DA POBREZA.	793.000			
TOTAL GERAL					5.343.000

610201 FUNDAÇÃO MUNICIPAL DE INCLUSÃO SOCIOEDUCACIONAL
 2622 DETALHAMENTO ORÇAMENTARIO POR ESPERA

2012
 R\$ 1,00

ESFERA	PROGRAMA	FU	SFU	T	PESSOAL E ENCARGOS	JUROS E ENCARGOS DA DÍVIDA	OUTRAS DESPESAS CORRENTES	GRUPOS INVESTIMENTO	INVERSOES FINANCEIRAS	AMORTIZACAO DA DÍVIDA	TOTAL
FISCAL											
1018	PROGRAMA BOLSA UNIVERSIDADE										
3049	CONCESSÃO DE BOLSAS DE ESTUDOS A ESTUDANTES UNIVERSITÁRIOS DE BAIXA RENDA	12	364	P			793.000				793.000
1050	PROMOÇÃO DA FORMAÇÃO PROFISSIONAL DO SERVIDOR MUNICIPAL										
4063	CAPACITAÇÃO DE RECURSOS HUMANOS DA FMDS	04	128	A			300.000				300.000
1104	DESENVOLVIMENTO SOCIOEDUCACIONAL										
3047	PROJETO SAMBA E SABER	11	244	P			50.000				50.000
3048	PROJETOS SOCIOEDUCACIONAIS	11	244	P			60.000				60.000
3050	INOVAÇÕES TECNOLÓGICAS	11	573	P			50.000				50.000
3051	PROFESSORES DO FUTURO	11	334	P			310.000				310.000
4002	PROGRAMA DE GESTÃO ADMINISTRATIVA										
4060	CONTRATAÇÃO DE SERVIÇOS PARA MANUTENÇÃO FUNCIONAL DA FMDS	04	122	A			1.350.000				1.350.000
4061	FOLHA DE PESSOAL E ENCARGOS SOCIAIS DA FMDS	04	122	A	2.200.000		150.000				2.350.000
4062	SUPRIMENTO DE MATERIAIS OU EQUIPAMENTOS PARA MANUTENÇÃO FUNCIONAL DA FMDS	04	122	A				80.000			80.000
TOTAL GERAL DA ESFERA					2.200.000		3.063.000	80.000			5.343.000
TOTAL GERAL DA UNIDADE					2.200.000		3.063.000	80.000			5.343.000
FU - FUNÇÃO											
SFU - SUBFUNÇÃO											
T - TIPO DA AÇÃO: P - PROJETO											
A - ATIVIDADE											
E - OPERAÇÕES ESPECIAIS											
O - OUTRAS AÇÕES											

FUNDO MUNICIPAL DE INCLUSÃO SOCIOEDUCACIONAL



Prefeitura de Manaus
 Lei Orçamentária Anual - LOA 2012
 2634 - Atribuições e Legislação

Órgão

610901 FUNDO MUNICIPAL DE INCLUSÃO SOCIOEDUCACIONAL

Atribuições:

DAR APOIO FINANCEIRO A PROGRAMAS E PROJETOS A CARGO DA FUNDAÇÃO MUNICIPAL DE INCLUSÃO SOCIOEDUCACIONAL E QUE SE ENQUADREM NAS DIRETRIZES E PRIORIDADES DA ADMINISTRAÇÃO DA PREFEITURA DE MANAUS.

Legislação:

LEI MUNICIPAL Nº 1.589, DE 23.09.2011

ORÇAMENTO 2012
PROGRAMA DE TRABALHO
ÓRGÃO: 610901 - FUNDO MUNICIPAL DE INCLUSÃO SOCIOEDUCACIONAL

R\$ 1,00

CÓDIGO	ESPECIFICAÇÃO	PROJETO	ATIVIDADE	OPERAÇÕES ESPECIAIS	CONTINGÊNCIA
04.244.1104.4064	GESTÃO DO FUNDO MUNICIPAL DE INCLUSÃO SOCIOEDUCACIONAL DAR APOIO FINANCEIRO A PROGRAMAS E PROJETOS A CARGO DA FUNDAÇÃO MUNICIPAL DE INCLUSÃO SOCIOEDUCACIONAL - FSE E QUE SE ENQUADREM NAS DIRETRIZES E PRIORIDADES DA PREFEITURA MUNICIPAL DE MANAUS			30.000	
TOTAL GERAL					30.000

610901 FUNDO MUNICIPAL DE INCLUSÃO SOCIOEDUCACIONAL

2012

2622 DETALHAMENTO ORÇAMENTARIO POR ESFERA

R\$ 1,00

ESFERA	PROGRAMA	FU	SFU	T	PESSOAL E JUROS E ENCARGOS	OUTRAS DESPESAS	INVESTIMENTO	INVERSOES FINANCEIRAS	AMORTIZACAO DA DIVIDA	TOTAL
FISCAL										
	1104 DESENVOLVIMENTO SOCIOEDUCACIONAL									
	4064 GESTÃO DO FUNDO MUNICIPAL DE INCLUSÃO SOCIOEDUCACIONAL			04 244 A		30.000				30.000
TOTAL GERAL DA ESFERA						30.000				30.000
TOTAL GERAL DA UNIDADE						30.000				30.000
FU - FUNCAO										
SFU - SUBFUNCAO										
T - TIPO DA AÇÃO: P - PROJETO										
A - ATIVIDADE										
E - OPERAÇÕES ESPECIAIS										
O - OUTRAS AÇÕES										

RESERVA DE CONTINGÊNCIA



Prefeitura de Manaus

Lei Orçamentária Anual - LOA 2012

2634 - Atribuições e Legislação

Órgão

990000 RESERVA DE CONTINGÊNCIA

Atribuições:

- Utilizar montante, definido com base na Receita Corrente Líquida, destinado a atender passivos contingentes, outros riscos fiscais imprevistos e recursos para abertura de créditos adicionais.

Legislação:

Portaria nº42, de 14.04.99 do Ministério do Orçamento e Gestão;
Lei Complementar nº 101, de 04.05.00;
Portaria Interministerial nº163, de 04.05.01.

ORÇAMENTO 2012
PROGRAMA DE TRABALHO
ÓRGÃO: 990000 - RESERVA DE CONTINGÊNCIA

R\$ 1,00

CÓDIGO	ESPECIFICAÇÃO	PROJETO	ATIVIDADE	OPERAÇÕES ESPECIAIS	CONTINGÊNCIA
99.999.9999.9001	RESERVA DE CONTINGÊNCIA PARA RISCOS FISCAIS IMPREVISTOS ATENDER PASSIVOS CONTINGENTES, OUTROS RISCOS IMPREVISTOS E A ABERTURA DE CRÉDITOS ADICIONAIS.				28.500.000
TOTAL GERAL					28.500.000

990000 RESERVA DE CONTINGÊNCIA

2012

2622 DETALHAMENTO ORÇAMENTARIO POR ESFERA

R\$ 1,00

ESFERA	PROGRAMA	FU	SFU	T	PESSOAL E JUROS E ENCARGOS	OUTRAS DESPESAS	INVESTIMENTO	INVERSOES FINANCEIRAS	AMORTIZACAO DA DIVIDA	TOTAL
FISCAL										
	9999 RESERVA DE CONTINGENCIA									
	9001 RESERVA DE CONTINGÊNCIA PARA RISCOS FISCAIS IMPREVISTOS			99 999 O						28.500.000
TOTAL GERAL DA ESFERA										28.500.000
TOTAL GERAL DA UNIDADE										28.500.000
FU - FUNCAO										
SFU - SUBFUNCAO										
T - TIPO DA AÇÃO: P - PROJETO										
A - ATIVIDADE										
E - OPERAÇÕES ESPECIAIS										
O - OUTRAS AÇÕES										

ELABORAÇÃO

Prefeito de Manaus
AMAZONINO ARMANDO MENDES

Órgãos e Entidades Municipais

Câmara Municipal de Manaus

Coordenação

Secretário Municipal de Finanças
Alfredo Paes dos Santos

Subsecretário Municipal de Planejamento
Lourival Litaiff Praia

Equipe Técnica

Carlos Augusto Figueira Pontes
Karliley Karla Capucho
Laura Jane Takahashi Monteiro
Marcelo Magaldi Alves
Marcio do Sacramento Queiroz
Mauro Gomes dos Santos
Morelli de Oliveira Lima

Equipe de Apoio

Marcelino Cleyton de Andrade Silva
Sandra dos Santos Fialho do Carmo

Secretaria Municipal de Governo

Diário Oficial do Município de Manaus

Secretário Municipal de Governo
José Alves Pacífico

Diretora do Diário Oficial do Município
Taiko Nakajima Fernandes

Produção Gráfica

Horácio Laureano Tavares Ribeiro

Equipe Técnica de Edição e Diagramação

Carlos Eduardo Ferreira da Silva
Jacob Melo Brasil
Telma Angela Pires Torres

Equipe Gráfica de Impressão

Carlos Lopes da Silva
Ricardo Nildo Sousa da Silva

REQUISITOS INDISPENSÁVEIS PARA PUBLICAÇÃO DE MATÉRIAS

- As matérias devem ser digitadas em papel branco tipo **A4**, com cabeçalho contendo o timbre da Instituição e rodapé com endereço e telefone para contato.
- O **TÍTULO** deve estar em letras MAIÚSCULAS, em fonte ARIAL NARROW, TAMANHO 8.5, Cor PRETO, NEGRITO e Estilo NORMAL.
- A **fonte do texto** deve ser ARIAL NARROW, TAMANHO 8.5, Cor PRETA e Estilo NORMAL.
- O **texto** deve obedecer a LARGURA de 8cm.
- O **reco da Primeira Linha do Parágrafo** deve ser de 1,5 cm e Entrelinhas Simples.
- É muito importante, também, que o texto esteja SEM RASURAS e SEM ERROS ORTOGRÁFICOS.
- A **Assinatura** do responsável pela matéria NÃO DEVE SOBREPOR O TEXTO em hipótese alguma.
- É necessário que as matérias sejam enviadas para publicação da seguinte forma: matéria original impressa, assinada, revisada e com arquivo, enviado antecipadamente para o e-mail **dom.publicacao@pmm.am.gov.br**, em versão Word (*.doc) e/ou Excel (*.xls).
- As matérias devem ser entregue até às 14 horas no **Protocolo** do Diário Oficial.

ATENDIMENTO

De segunda a sexta-feira
(Exceto feriados e pontos facultativos)

Horário
8h às 17h



AMAZONINO ARMANDO MENDES
Prefeito

SECRETARIADO

JOÃO DOS SANTOS PEREIRA BRAGA
Procurador-Geral do Município

JOÃO COELHO BRAGA
Secretário-Chefe do Gabinete Civil

JOSÉ ALVES PACÍFICO
Secretário Municipal de Governo

OTÁVIO QUEIROZ DE OLIVEIRA CABRAL JÚNIOR
Secretário-Chefe do Gabinete Militar

CELES CALPURNIA BORGES MELO
Secretária Municipal de Comunicação

SÉRGIO RENNER VIEIRA DA SILVA
Secretário Municipal de Assuntos Federativos

ALFREDO PAES DOS SANTOS
Secretário Municipal de Finanças, Planejamento e Tecnologia da Informação

LUCILENE FLORÊNCIO VIANA
Controladora Geral do Município

JOSÉ ANTÔNIO FERREIRA DE ASSUNÇÃO
Secretário Municipal de Administração

FRANCISCO DEODATO GUIMARÃES
Secretário Municipal de Saúde

MAURO GIOVANNI LIPPI FILHO
Secretário Municipal de Educação

SILDOMAR ABTIBOL
Secretário Municipal de Assistência Social e Direitos Humanos

VITAL DA COSTA MELO
Secretário Municipal do Trabalho e Desenvolvimento Social

MARCELO JOSÉ DE LIMA DUTRA
Secretário Municipal de Meio Ambiente e Sustentabilidade

FABRÍCIO SILVA LIMA
Secretário Municipal de Desporto e Lazer

ANDRÉ DE SOUZA SANTOS
Secretário Municipal de Juventude

JOSÉ ROGÉRIO VASCONCELLOS DE ARAÚJO
Secretário Municipal de Produção e Abastecimento

JOSÉ APARECIDO DOS SANTOS
Secretário Municipal de Limpeza Pública

AMÉRICO GORAYEB JR.
Secretário Municipal de Infraestrutura

CARLOS ANTÔNIO DE CARLI FILHO
Secretário Municipal de Administração e Coordenação dos Bairros

VALTAIR CRUZ OBANDO
Secretário Municipal de Habitação e Assuntos Fundiários

ADMINISTRAÇÃO INDIRETA

MANOEL HENRIQUE RIBEIRO
Diretor-Presidente do Instituto Municipal de Ordem Social e Planejamento Urbano

MARCOS ANTONIO CAVALCANTE
Superintendente Municipal de Transportes Urbanos

WALTER RODRIGUES DA CRUZ JÚNIOR
Diretor-Presidente do Instituto Municipal de Engenharia e Fiscalização do Trânsito

ADMINISTRAÇÃO FUNDACIONAL

MARTHA MOUTINHO DA COSTA CRUZ
Diretora-Presidente da Fundação de Apoio ao Idoso "Doutor Thomas"

ANGELA NEVES BULBOL DE LIMA
Diretora-Presidente da Fundação Escola de Serviço Público Municipal

LÍVIA REGINA PRADO DE NEGREIROS MENDES
Diretora-Presidente da Fundação Municipal de Cultura e Artes

ARLINDO PEDRO DA SILVA JÚNIOR
Diretor-Presidente da Fundação Municipal de Eventos e Turismo

RONYERVESON PEREIRA SIQUEIRA
Diretor-Presidente da Fundação Municipal de Inclusão Socioeducacional

SERVIÇOS SOCIAIS AUTÔNOMOS

DANIELLE VASCONCELOS CORRÊA LIMA LEITE
Diretora-Presidente do Fundo Único de Previdência do Município de Manaus

JACKSON CHAGAS SALDANHA
Diretor Executivo do Serviço de Assistência à Saúde dos Servidores Públicos do Município de Manaus

EXPEDIENTE

JOSÉ ALVES PACÍFICO
Secretário Municipal de Governo

TAIKO NAKAJIMA FERNANDES
Diretora do Diário Oficial do Município

Diário Oficial

DO MUNICÍPIO DE MANAUS

CRIADO MEDIANTE O ARTIGO N° 129
DA LEI ORGÂNICA DO MUNICÍPIO DE MANAUS
PRIMEIRA EDIÇÃO EM 03.04.2000

Av. Brasil, nº 2971 – Compensa
CEP 69036-110
Manaus – Amazonas
Telefone: 0 XX (92) 3625-5617
e-mail: dom@pmm.am.gov.br